

LEGENDA DAS INDICAÇÕES	LEGENDA
BN Barreira com peço de 90° - 25 mm - 1/2" - FNDE	ALIMENTADOR PREDIAL
BB Bebedouro com peço de 90° - 25 mm - 1/2" - FNDE	HIDRÔMETRO
CH Chuveiro - 25mm x 1/2"	REGISTRO BRUTO GAVETA INDUSTRIAL C/ PVC SOLDÁVEL - RG
DH Ducha higiênica - 25 mm x 1/2"	REGISTRO BRUTO GAVETA EUROPA C/ PVC SOLDÁVEL - RG
HD Hidrômetro - cavetele 1/2" Tigre	REGISTRO DE PRESSÃO C/ PVC SOLDÁVEL - RP
LV Lavatório com peço de 90° - 25 mm - 1/2"	REGISTRO DE GAVETA C/ CANOPLA CROMADA C/ PVC SOLDÁVEL - RG
MLR Máquina de lavar roupa com Te de 90° - 25 mm - 3/4" - FNDE	VÁLVULA DE DESCARGA C/ PVC SOLDÁVEL - VD
PIA Pia de cozinha com peço de 90° - 25 mm - 1/2"	
PR Purificador com peço de 90° - 25 mm - 1/2" - FNDE	
RP Registro de Pressão com PVC soldável - 25 mm - 3/4"	
RG Registro de gaveta cromada com PVC soldável - 3/4"	
TLR Torneira de lavar com peço de 90° - 25 mm - 3/4"	
TJ Torneira de Jardim - 25 mm x 1/2"	
VD Válvula de descarga C/ PVC soldável - 1.1/2"	
VS Vaso Sanitário com válvula de descarga - 1.1/2"	
MLL Lava louças com peço de 90° - 25 mm - 1/2"	

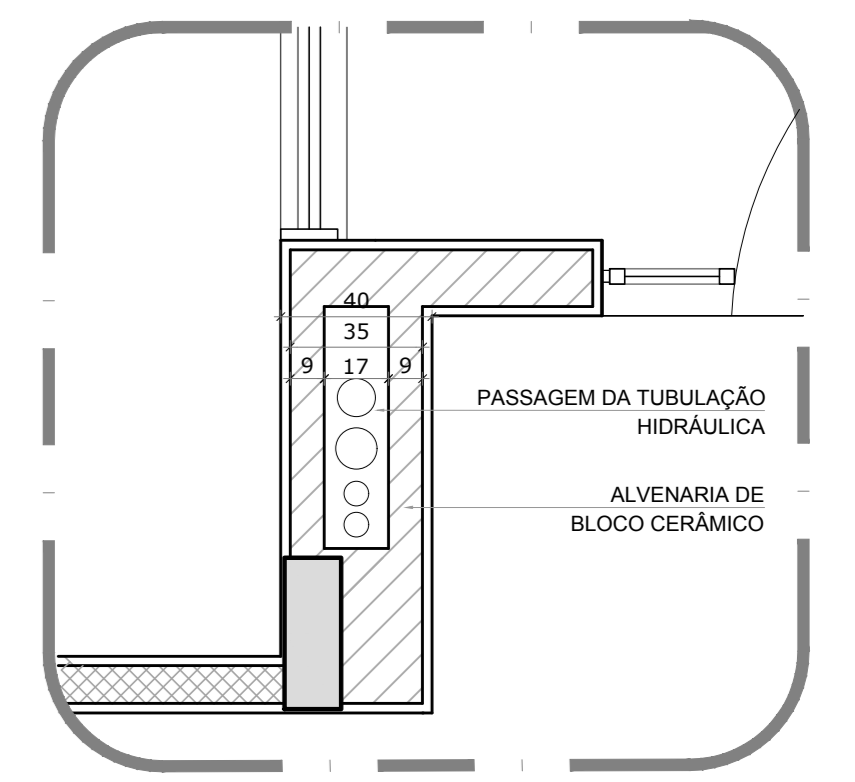

**NOTAS**

- EXECUTAR ESTE PROJETO JUNTAMENTE COM O PROJETO ESTRUTURAL;
- ANTES DA CONCRETAGEM EFETUAR PASSAGEM PARA AS TUBULAÇÕES, DENTRO DOS LIMITES ESTABELECIDOS PELA NBR 6183/2014;
- PARA A ALTURA DOS PONTOS HIDRÁULICOS VERIFICAR REFERÊNCIA NO MEMORIAL DESCRITIVO;
- ALTERAÇÕES NESTE PROJETO SOMENTE COM AUTORIZAÇÃO EXPRESSA DO FNDE.

**REFERÊNCIAS:**

- MEMORIAL DESCRITIVO E ESPECIFICAÇÕES TÉCNICAS

Nº	DATA	DESCRIÇÃO
02	JANEIRO 2017	Alteração à NBR 9050/2015; Alteração: quadro de áreas, fechamento frontal, sanitários infantis 1 e 2, altura de platandas, mobiliário e equipamento, altura da cerâmica nos sanitários, cor dos pedres dos sanitários e altura da porta (PA); Acréscimo: do gradil e quadro de cargas no castelo d'água, de duchas higiênicas e escaninhos pré-escala.
01	JULHO 2016	Alteração paredes - shaft para tubulação hidráulica e detalhamento; alteração da altura de platandas.

CONTROL DE REVISÕES

<b>FNDE</b> <small>Fundo Nacional de Desenvolvimento da Educação</small>		<b>Ministério da Educação</b>
<b>PROJETO PADRÃO - FNDE</b>		
PROPRIETÁRIO:		
ENDEREÇO:		
MUNICÍPIO - UF:		
PROPRIETÁRIO:		
RESP. TÉCNICO:	CREA	
AUTOR DO PROJETO:	CAU	
DLFO:	CREA	
		RA
OBSERVAÇÕES:		
<b>PROGRAMA PROINFÂNCIA - PROJETO TIPO 1</b>		
<b>PROJETO DE INSTALAÇÕES</b>		
COORDENAÇÃO COEST - Coordenação Geral de Infraestrutura Educacional	REDE DE ÁGUA FRIA DETALHES - CORTES	<b>HAG</b>
REVISÃO R.00 R.01 R.02	ESCALA 1/25 DATA EMISSÃO JANEIRO/2017	PRANCHAS <b>08/10</b>

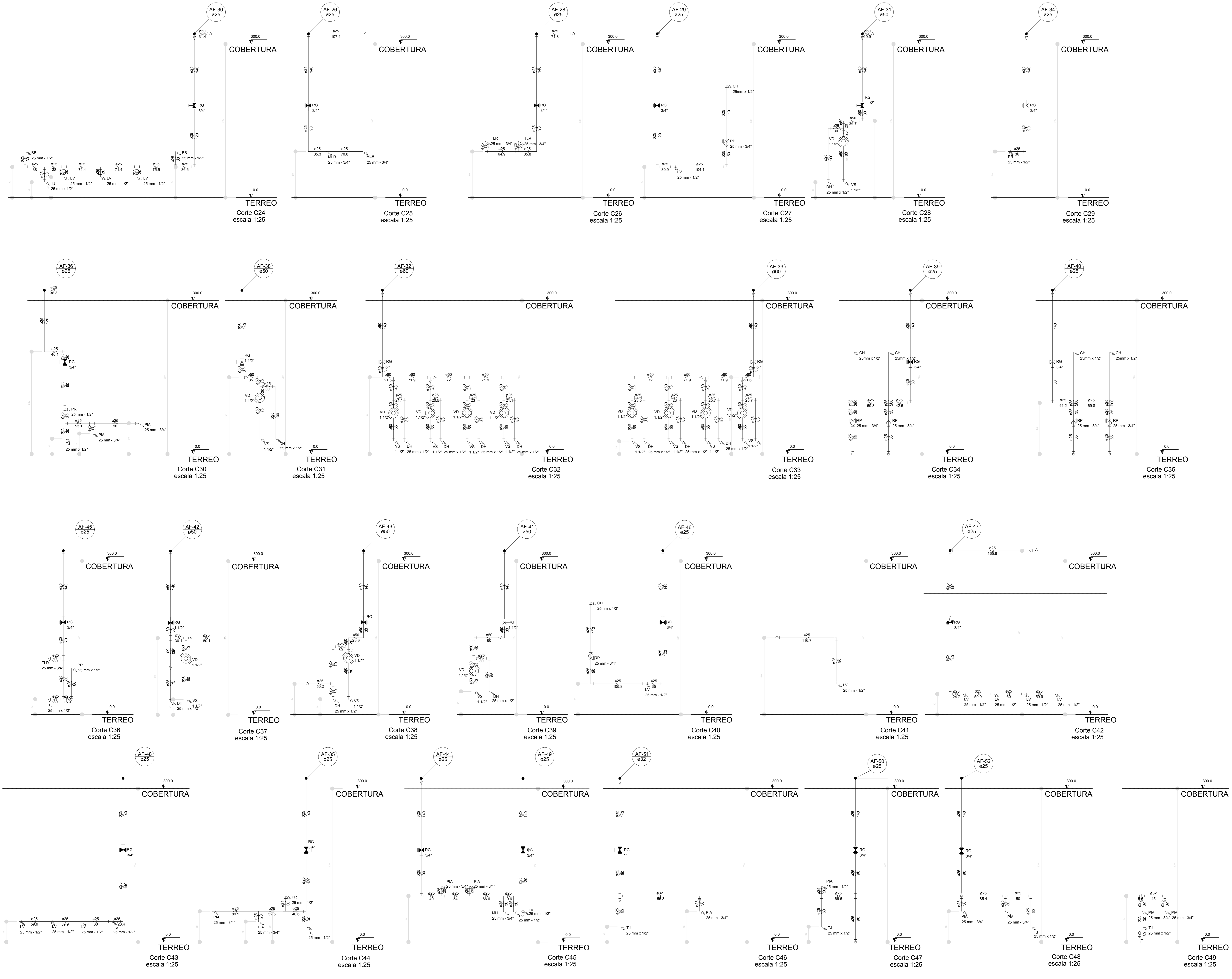

LEGENDA DAS INDICAÇÕES		LEGENDA	
BN	Barreira com peço de 90° - 25 mm - 1/2" - FNDE		ALIMENTADOR PREDIAL
BB	Bebedouro com peço de 90° - 25 mm - 1/2" - FNDE		HIDRÔMETRO
CH	Chuveiro - 25mm x 1/2"		REGISTRO BRITO GAVETA INDUSTRIAL C/ PVC SOLDAVEL - RG
DH	Ducha Higiénica - 25 mm x 1/2"		REGISTRO BRITO GAVETA EUROPA C/ PVC SOLDAVEL - RG
DM	Hidrometro - cavalete 1/2" Tipo		REGISTRO DE PRESSÃO C/ PVC SOLDAVEL - RP
LV	Lavatório com peço de 90° - 25 mm - 1/2"		REGISTRO DE GAVETA C/ CANOPLA CROMADA C/ PVC SOLDAVEL - RG
MLR	Máquina de lavar roupa com Tm de 90° - 25 mm - 3/4" - FNDE		VÁLVULA DE DESCARGA C/ PVC SOLDAVEL - VD
PIA	Pia de cozinha com peço de 90° - 25 mm - 1/2"		
PR	Purificador com peço de 90° - 25 mm - 1/2" - FNDE		
RP	Registro de Pressão com PVC soldável - 25 mm - 3/4"		
RG	Registro de gaveta cromada c/ PVC soldável - 3/4"		
TLR	Tanque de lavar com peço de 90° - 25 mm - 1/2"		
TJ	Torneira de Jardim - 25 mm x 1/2"		
VD	Válvula de descarga c/ PVC soldável - 1.1/2"		
VS	Vaso Sanitário com válvula de descarga - 1.1/2"		
ML	Lava Louças com peço de 90° - 25 mm - 1/2"		

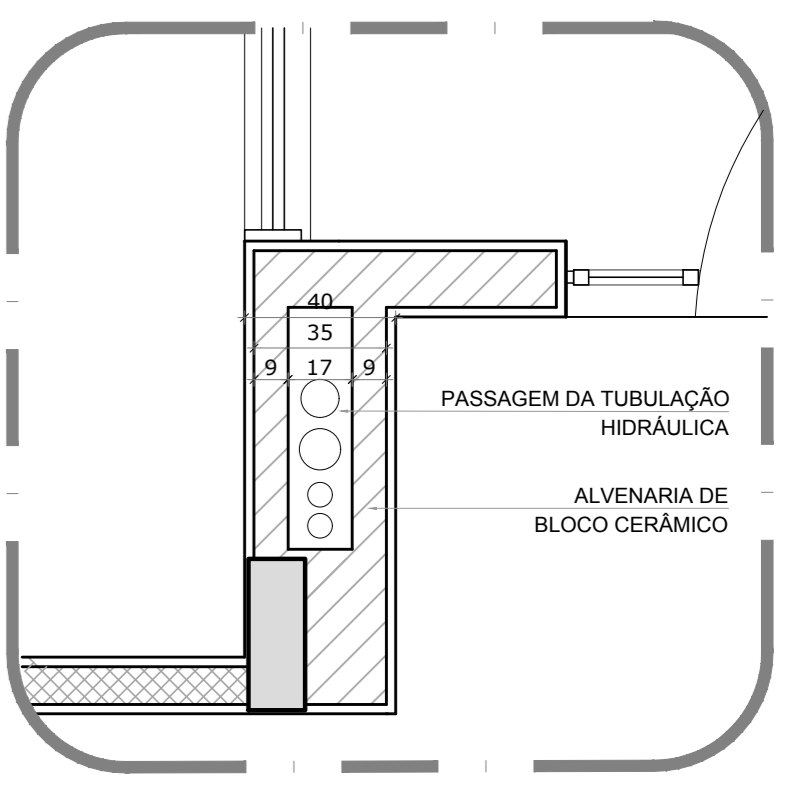

2 DETALHE - SHAFT HIDRAULICA  
ESCALA 1/20

NOTAS

- EXECUTAR ESTE PROJETO JUNTAMENTE COM O PROJETO ESTRUTURAL.
- ANTES DA CONCRETAGEM VERIFICAR A PASSAGEM PARA AS TUBULAÇÕES, SENTIR DOIS LIMITESESTABELECIDOS PELA NBR 6182014.
- PARA ALIVIA DOS PONTOS HIDRAULICOS VERIFICAR REFERENCIA NO MEMORIAL DESCRITIVO.
- ALTERAÇÕES NESTE PROJETO SOMENTE COM AUTORIZAÇÃO EXPRESSA DO FNDE.

REFERÊNCIAS:

- MEMORIAL DESCRITIVO E ESPECIFICAÇÕES TÉCNICAS

Nº	DATA	DESCRIÇÃO
02	JANEIRO 2011	Alteração a NBR 9050/2015: Alteração: quadro de áreas, fechamento frontal, sanitários infantis 1 e 2, altura da plataforma, mobiliário e equipamento, altura de cordões nos sanitários, cor dos perfis dos sanitários e altura da porta 11A1; Acréscimo: do gradil e quadro de cargas no castelo d'água, de duchas higiénicas e escaninhos pré-escudo.
01	JULHO 2016	Alteração paredes - shaft para tubulação hidráulica e detalhamento; alteração da altura da plataforma.

CONTROLE DE REVISÕES

<b>FNDE</b> <small>Fundo Nacional de Desenvolvimento da Educação</small>		<b>Ministério da Educação</b>
<b>PROJETO PADRÃO - FNDE</b>		
PROPRIETÁRIO:		
ENDEREÇO:		
MUNICÍPIO - UF:		
PROPRIETÁRIO:		
RESP. TÉCNICO:	CREA	
AUTOR DO PROJETO:	CAU	
DUFO:	CREA	
		RA
OBSERVAÇÕES:		
<b>PROGRAMA PROINFÂNCIA - PROJETO TIPO 1</b>		
<b>PROJETO DE INSTALAÇÕES</b>		
COORDENADOR:	REDE DE ÁGUA FRIA	<b>HAG</b>
CGEST - Coordenação Geral de Infraestrutura Educacional	DETALHES - CORTES	
REVISÃO:	ESCALA:	FRANCHA:
R:00 1/25	R:01 1/25	
FORMATO: A0 (1189x841)	DATA DE EMISSÃO: JANEIRO 2017	09/10

LEGENDA DAS INDICAÇÕES	LEGENDA
BN Bateria com peço de 90° - 25 mm - 1/2" - FNDE	ALIMENTADOR PREDIAL
BB Batedouro com peço de 90° - 25 mm - 1/2" - FNDE	HIDRÔMETRO
CH Chuveiro - 25mm x 1/2"	REGISTRO BRUTO GAVETA INDUSTRIAL C/ PVC SOLDÁVEL - RG
DH Ducha Higiénica - 25 mm x 1/2"	REGISTRO BRUTO GAVETA EUROPA C/ PVC SOLDÁVEL - RG
HIH Hidrômetro - cavalete 1/2" 1/2"	REGISTRO DE PRESSÃO C/ PVC SOLDÁVEL - RP
LV Lavatório com peço de 90° - 25 mm - 1/2"	REGISTRO DE GAVETA C/ CANOPLA CROMADA C/ PVC SOLDÁVEL - RG
MLR Máquina de lavar roupa com Te de 90° - 25 mm - 3/4" - FNDE	VÁLVULA DE DESCARGA C/ PVC SOLDÁVEL - VD
PIA Pia de cozinha com peço de 90° - 25 mm - 1/2"	
PR Puffador com peço de 90° - 25 mm - 1/2" - FNDE	
RP Registro de Pressão com PVC soldável - 25 mm - 3/4"	
RG Registro de gaveta c/ canopla cromada c/ PVC soldável - 3/4"	
TLR Tanque de lavar com peço de 90° - 25 mm - 3/4"	
TJ Tomara de Jardim - 25 mm x 1/2"	
VS Vaso Sanitário com válvula de descarga - 1 1/2"	
ML Lava louças com peço de 90° - 25 mm - 1/2"	

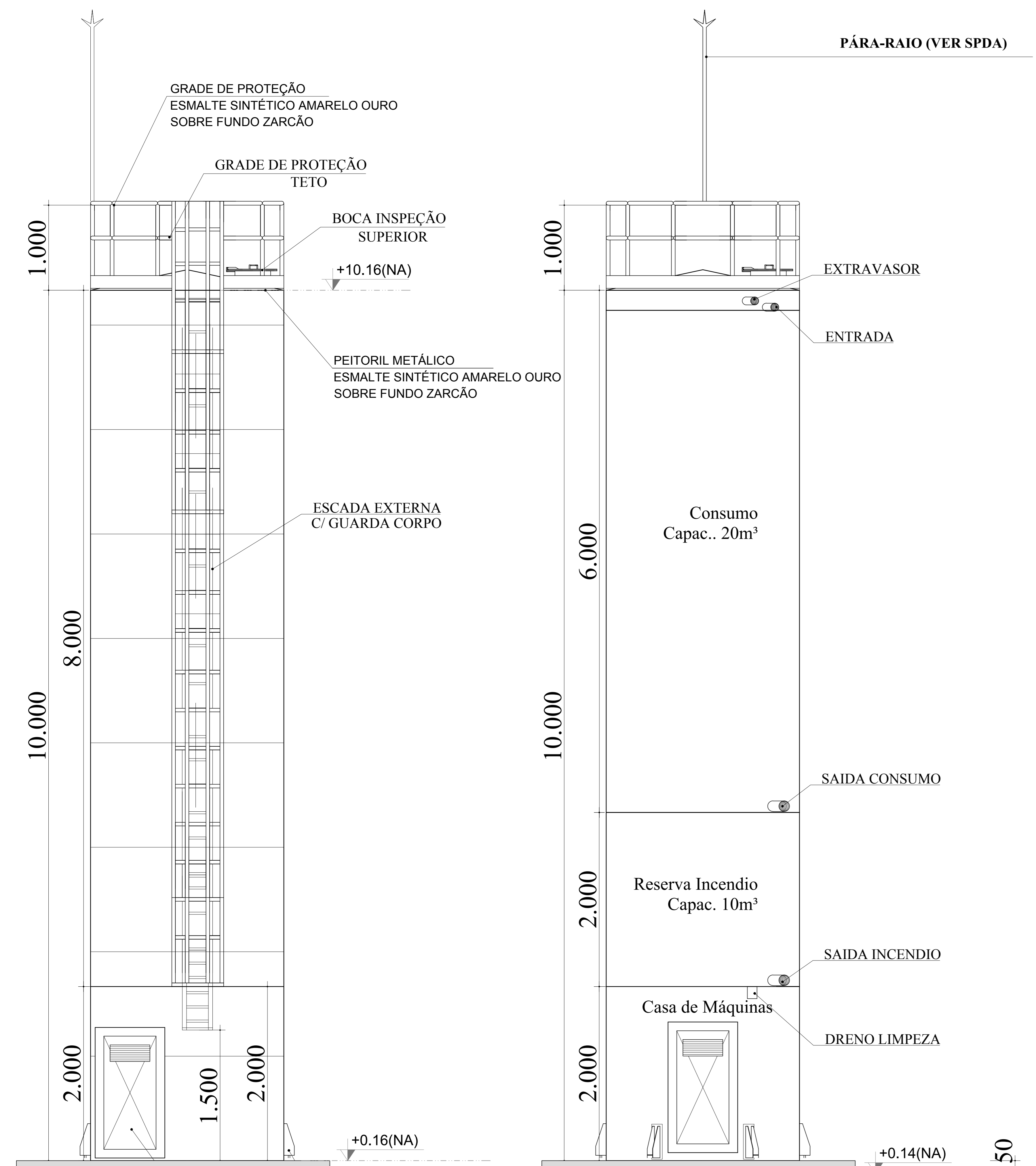

DET. ACESSÓRIOS  
ESCALA 1:100

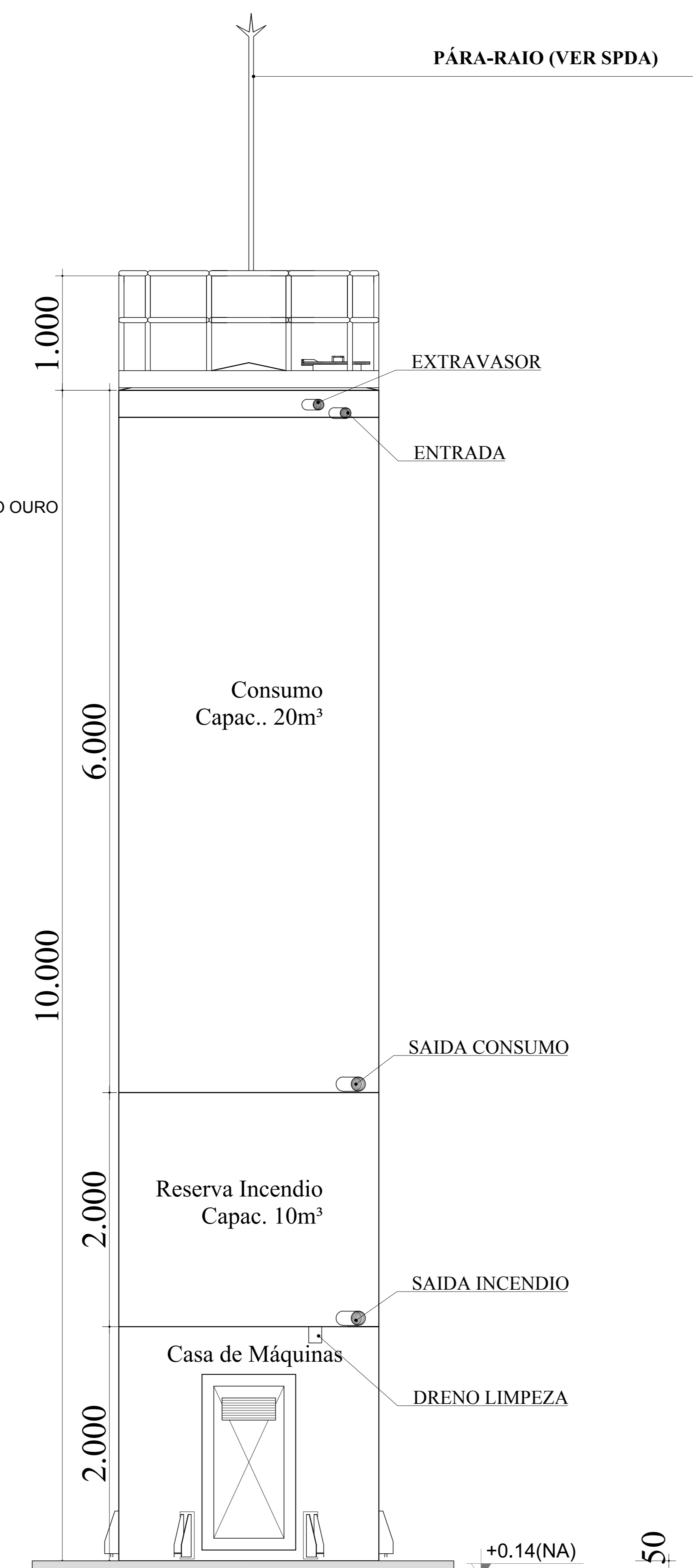

DET. CONEXÕES  
ESCALA 1:100

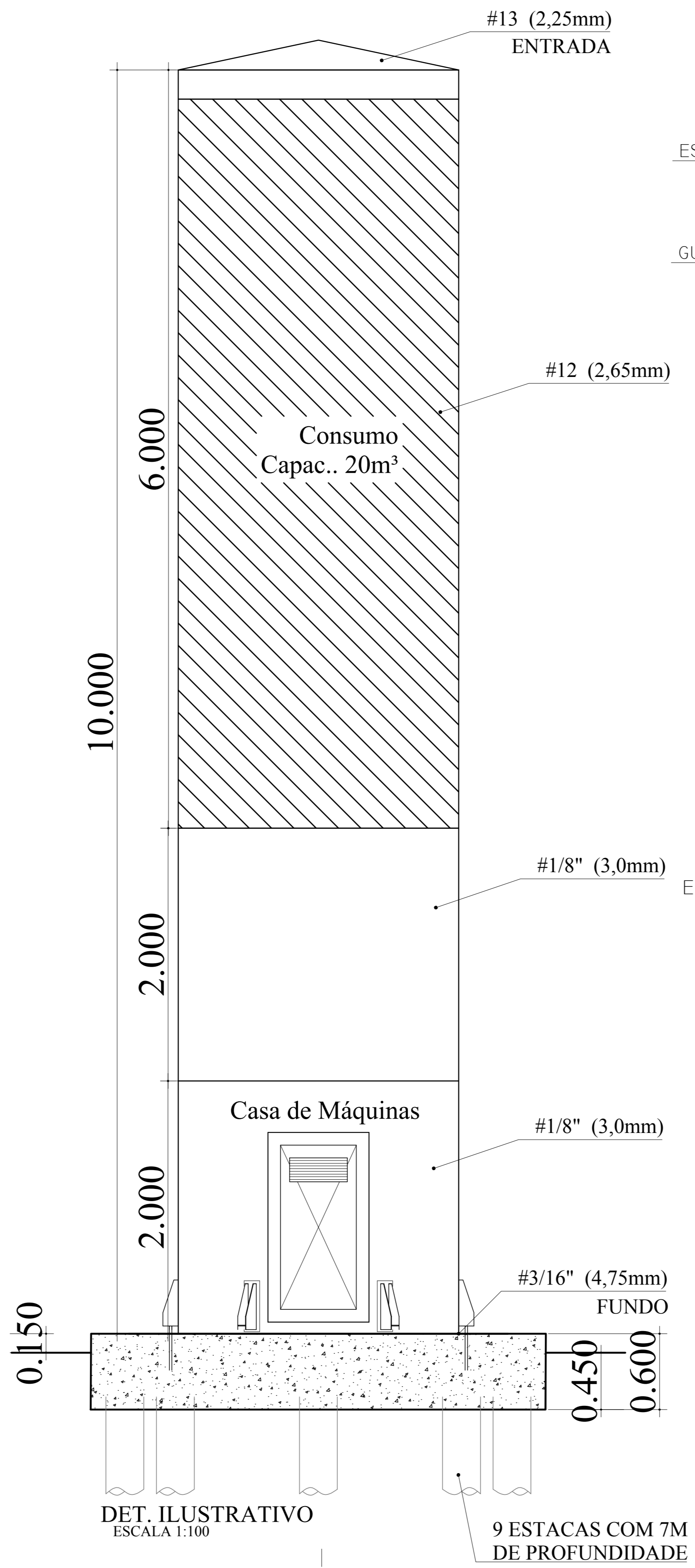

DET. ILUSTRATIVO  
ESCALA 1:100

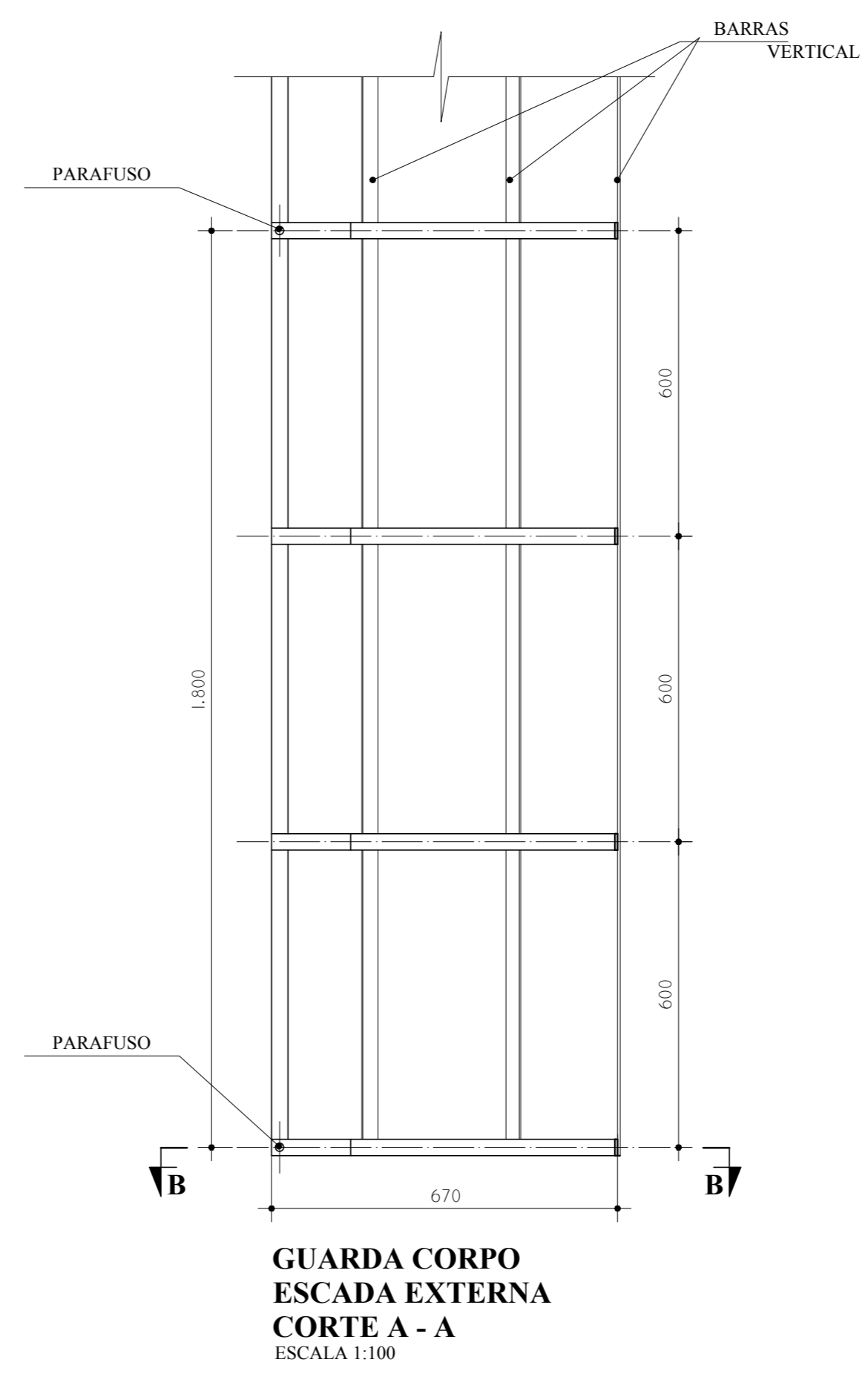
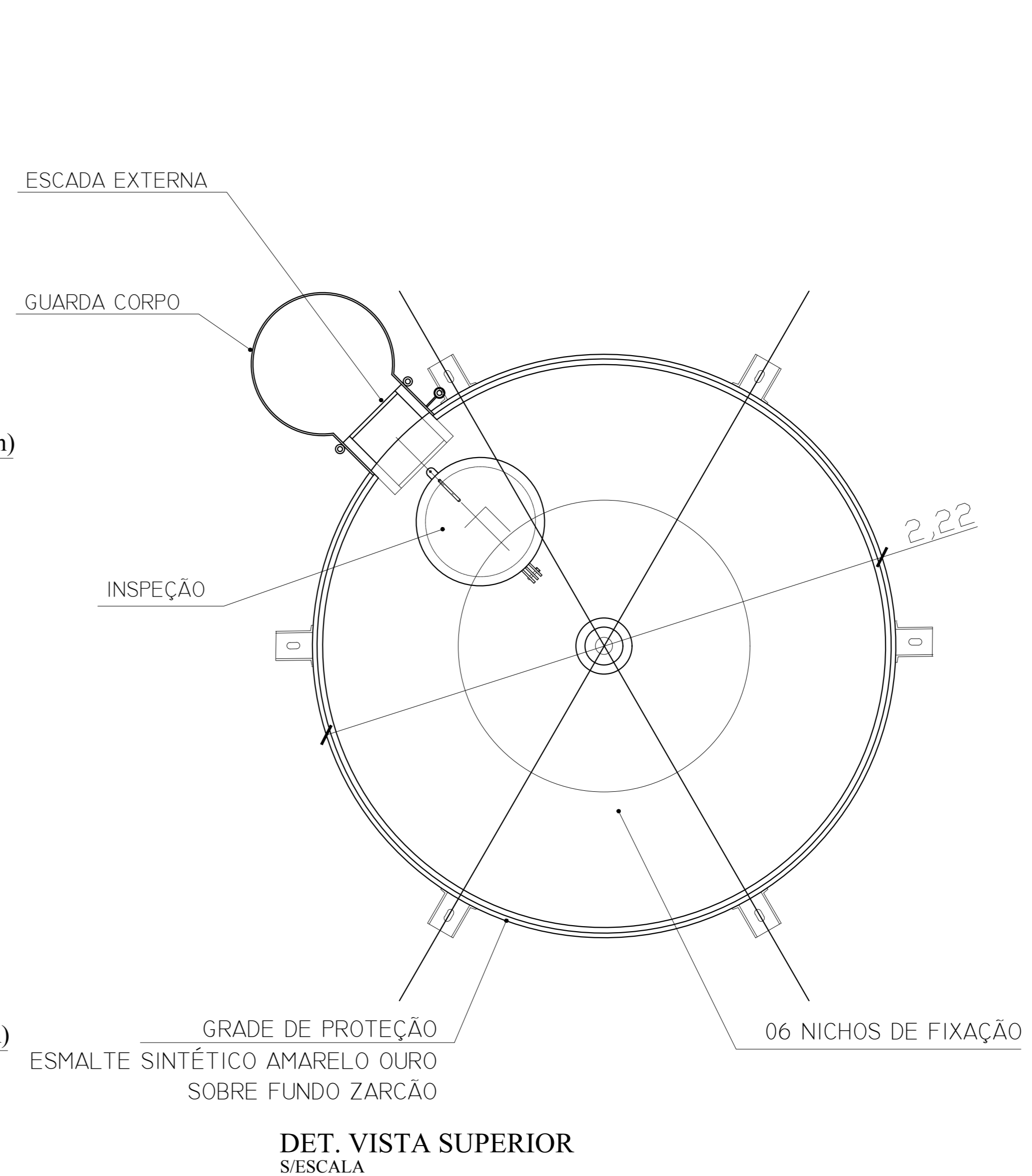

GUARDA CORPO  
ESCADA EXTERNA  
CORTE A - A  
ESCALA 1:100

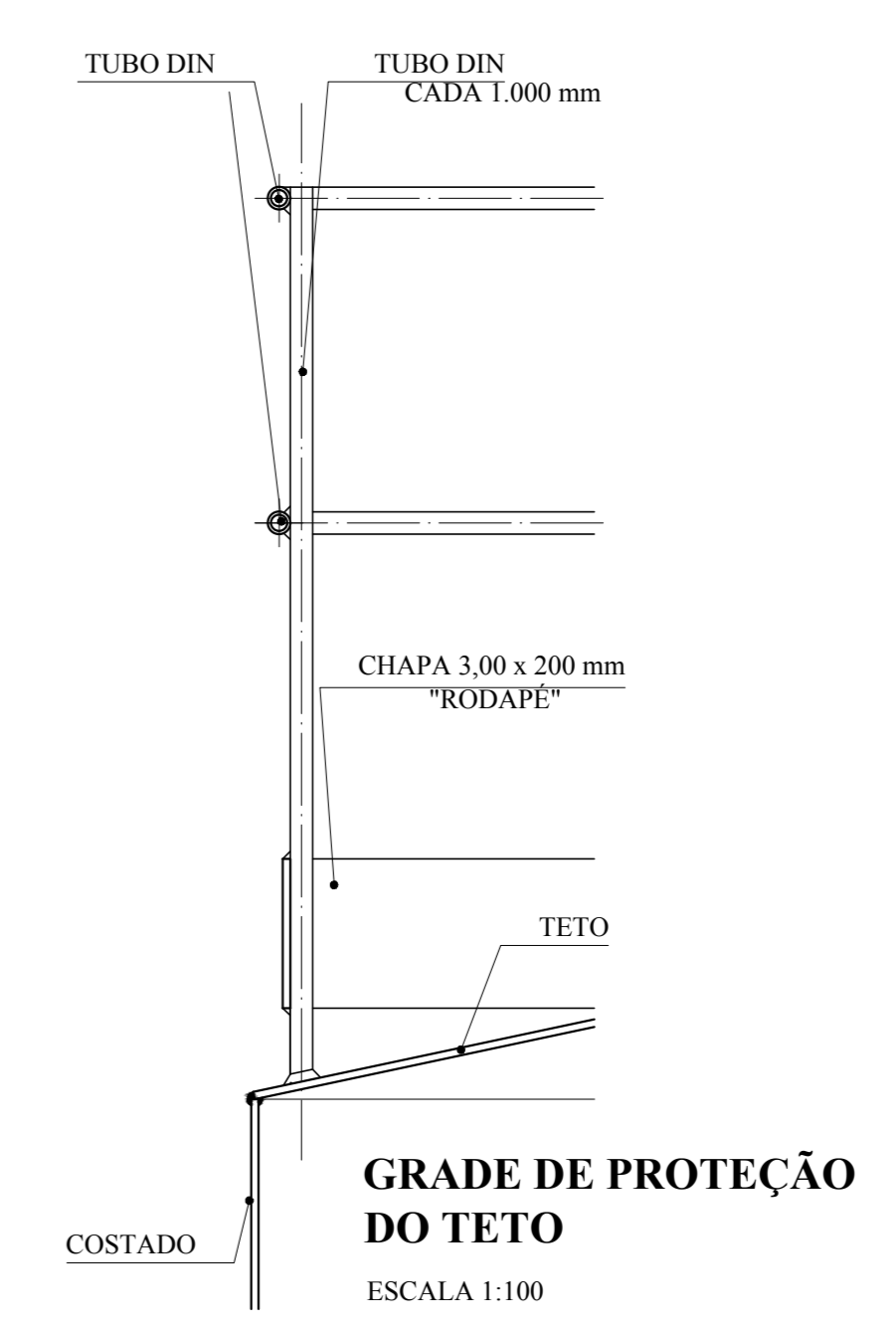

GRADE DE PROTEÇÃO  
DO TETO  
ESCALA 1:100

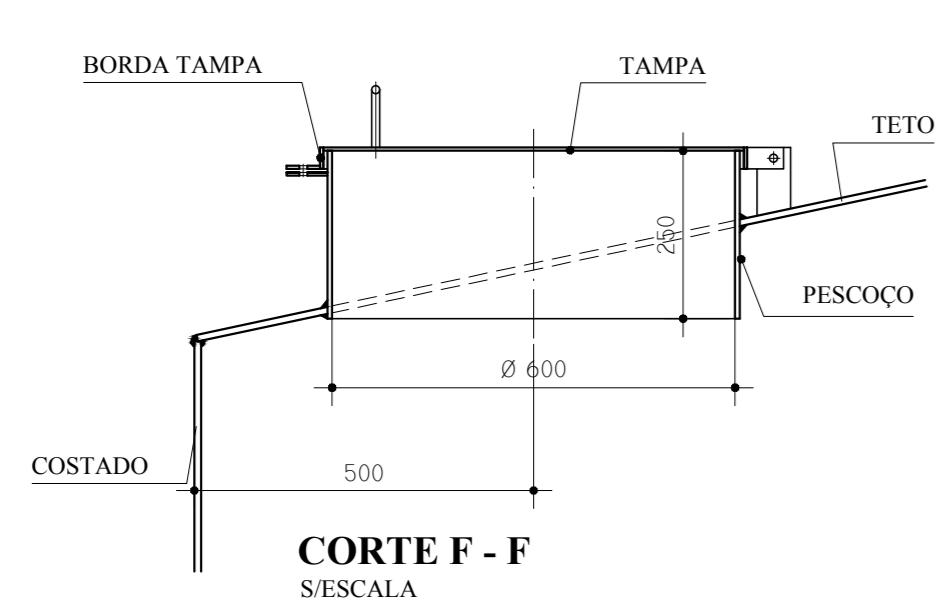

CORTE F - F  
S/ESCALA

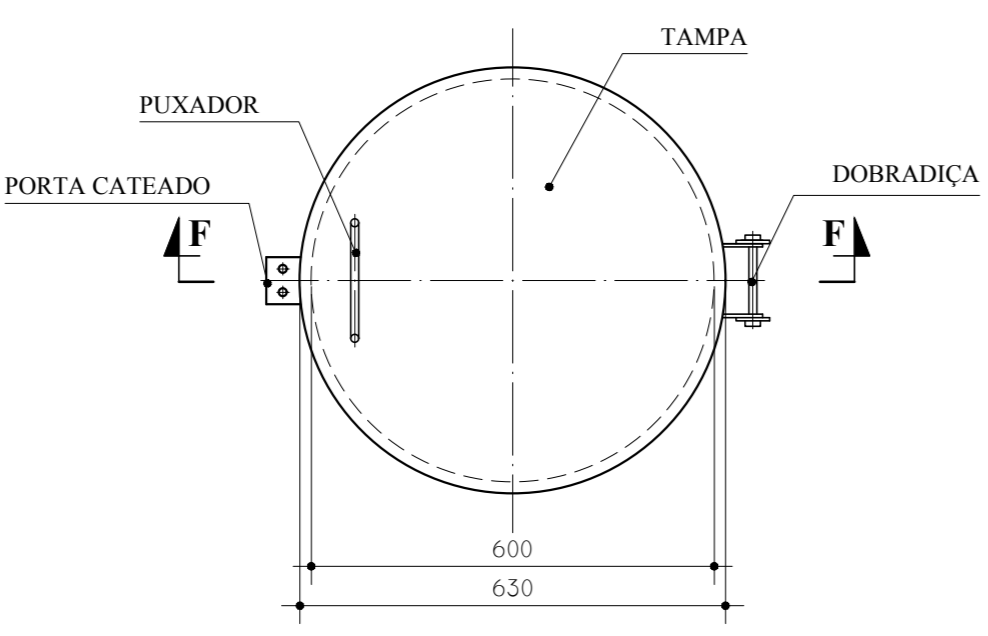

BOCA DE VISITA DO TETO  
S/ESCALA

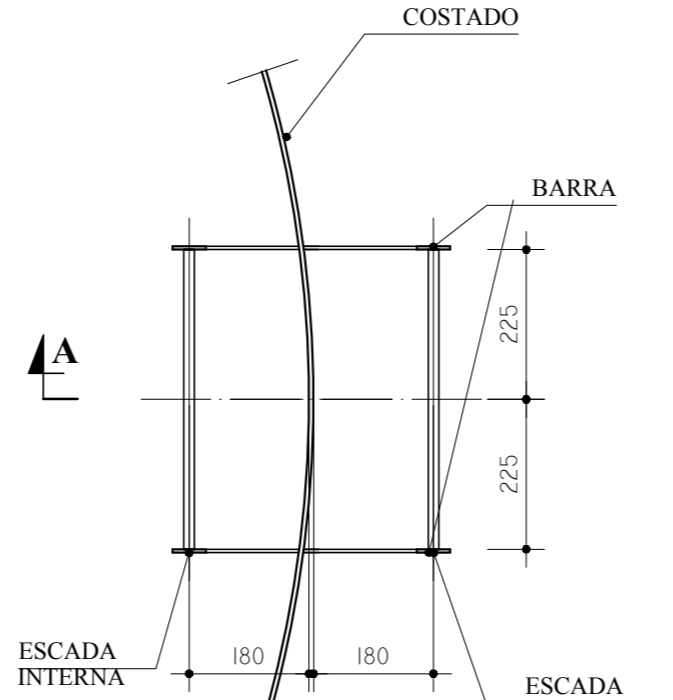

ESCADA EXTERNA/  
ESCADA INTERNA  
ESCALA 1:100

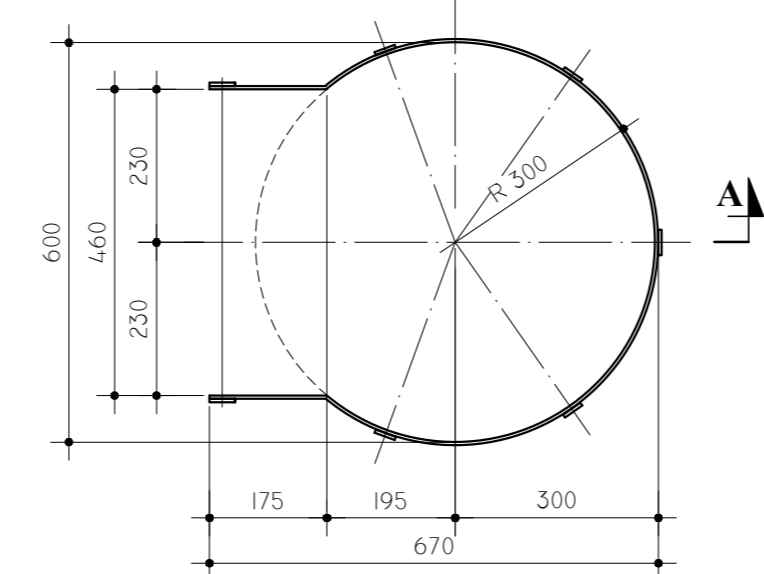

GUARDA CORPO  
ESCADA EXTERNA  
ESCALA 1:100

**MATERIAL:**  
**ESTRUTURAL:** CHAPAS DE AÇO CARBONO PATINÁVEL DE ALTA RESISTÊNCIA ESTRUTURAL E RESISTÊNCIA À CORROSÃO - (A-36).  
**SOLDAS:** INTERNAS E EXTERNAS, QUALIFICADAS NA NORMA AWS A 5.18, PARA PROCESSO SEMI-AUTOMÁTICO(SOLDA MIG), E NA NORMA AWS A 5.1, PARA PROCESSO MANUAL (ELETTRODO), UTILIZANDO ARAMES SÓLIDOS E COBRÉADOS.

**A. PINTURA INTERNA:**  
 - TINTAS ESPECIAIS COM ALTA PROTEÇÃO CONTRA CORROSÃO E ATOXICAS, TOTALIZANDO 250 MICRÔMETROS DE ESPESSURA SECA SENDO:  
 01 - PREPARAÇÃO DE SUPERFÍCIE: JATEAMENTO SAT JATO METAL BRANCO AS 3;  
 02 - ACABAMENTO: 01 DEMÃO TOTALIZANDO 125 MICRÔMETROS DE ESPESSURA SECA DE PRIMER EPOXY NA COR AMARELO OURO;  
 02 - ACABAMENTO: 02 DEMÃOS TOTALIZANDO 125 MICRÔMETROS DE ESPESSURA SECA DE PRIMER EPOXY NA COR BRANCA;

**A. PINTURA EXTERNA:**  
 - TINTAS ESPECIAIS COM ALTA PROTEÇÃO CONTRA CORROSÃO E ATOXICAS, TOTALIZANDO 200 MICRÔMETROS DE ESPESSURA SECA SENDO:  
 01 - PREPARAÇÃO DE SUPERFÍCIE: JATEAMENTO SAT JATO METAL BRANCO AS 3;  
 01 - ACABAMENTO: 01 DEMÃO 75 MICRÔMETROS, POLIURETANO NA COR AMARELO OURO;

**NOTAS**  
 - EXECUTAR ESTE PROJETO JUNTAMENTE COM O PROJETO ESTRUTURAL.  
 - ANTES DA CONCRETAGEM VERIFICAR A POSIÇÃO DAS TUBULAÇÕES DENTRO DOS LIMITES ESTABELECIDOS PELA NBR 6118:2014.  
 - PARA A ALTURA DOS PONTOS HIDRÁULICOS VERIFICAR REFERÊNCIA NO MEMORIAL DESCRITIVO.  
 - ALTERAÇÕES NESTE PROJETO SOMENTE COM AUTORIZAÇÃO EXPRESSA DO FNDE.  
**REFERÊNCIAS:**  
 - MEMORIAL DESCRITIVO E ESPECIFICAÇÕES TÉCNICAS

Nº	DATA	DESCRIÇÃO
01	JULHO 2016	Alteração paredes - shaft para tubulação hidráulica e detalhamento; alteração da altura da platibanda.
02	JANEIRO 2017	Alteração a NBR 9050:2015; Alteração: quadro de áreas, fechamento frontal, sanitários infantis 1 e 2, altura da platibanda, mobiliário e equipamento, altura da cortina nos sanitários, cor dos porões dos sanitários e altura da porta P.M.A.; Aumento: do gradil e quadro de cargas no castelo d'água, de duchas higiénicas e escaninhos pré-escala.

CONTROLE DE REVISÕES

Atendimento à NBR 9050:2015;		Ministério da Educação	
Projeto Padrão - FNDE		Projeto Padrão - FNDE	
PROPRIETÁRIO:		PROPRIETÁRIO:	
ENDEREÇO:		RESP. TÉCNICO:	CREA
MUNICÍPIO - UF:		AUTOR DO PROJETO:	CAU
		DLFO:	CREA
			RA
OBSERVAÇÕES:			

PROGRAMA PROINFÂNCIA - PROJETO TIPO 1		
PROJETO DE INSTALAÇÕES		
COORDENAÇÃO CGEST - Coordenação Geral de Infraestrutura Educativa	REDE DE ÁGUA FRIA PLANTAS E DETALHES CASTELO D'ÁGUA	HAG
REVISÃO R.00 R.01 R.02	ESCALA INDICADA JANEIRO/2017	PRANCHAS 10/10

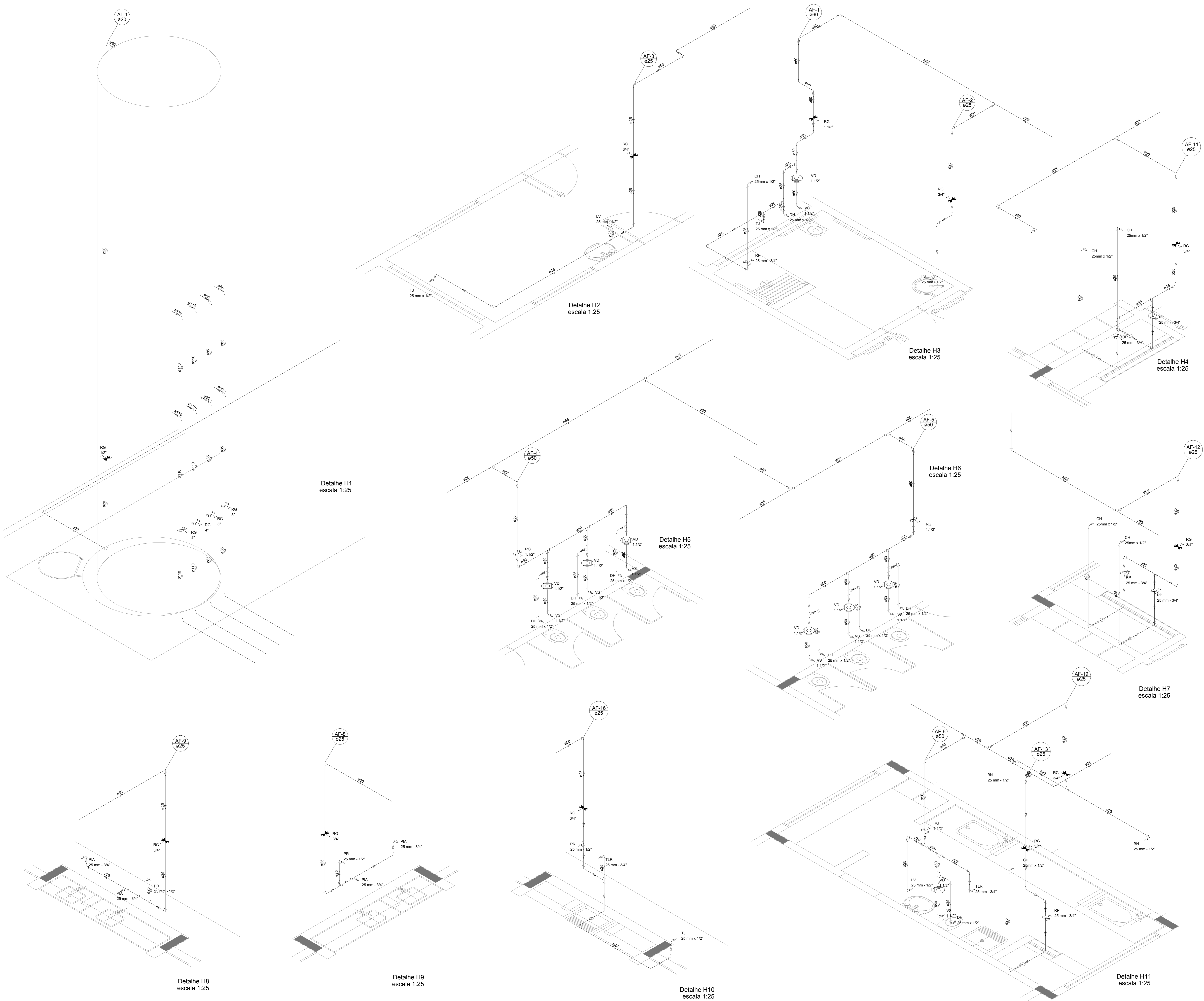

LEGENDA DAS INDICAÇÕES	LEGENDA
BN Bateria com poço de 90° - 25 mm - 1/2" - FNDE	ALIMENTADOR PREDIAL
BB Batedouro com poço de 90° - 25 mm - 1/2" - FNDE	HIDRÔMETRO
CH Chuveiro - 25mm x 1/2"	REGISTRO BRUTO GAVETA INDUSTRIAL C/ PVC SOLDÁVEL - RG
DH Ducha higiênica - 25 mm x 1/2"	REGISTRO BRUTO GAVETA EUROPA C/ PVC SOLDÁVEL - RG
DM Hidrômetro - cavalete 1/2" Tige	REGISTRO DE PRESSÃO C/ PVC SOLDÁVEL - RP
LV Lavatório com poço de 90° - 25 mm - 1/2"	REGISTRO DE GAVETA C/ CANOPLA CROMADA C/ PVC SOLDÁVEL - RG
M.R Máquina de lavar roupa com Te de 90° - 25 mm - 3/4" - FNDE	VÁLVULA DE DESCARGA C/ PVC SOLDÁVEL - VD
PIA Pia de cozinha com poço de 90° - 25 mm - 1/2"	
PR Purificador com poço 90° - 25 mm - 1/2" - FNDE	
RP Registro de Pressão com PVC soldável - 25 mm - 3/4"	
RG Registro de lavagem cromada c/PVC soldável - 3/4"	
TLR Tanque de lavar com poço de 90° - 25 mm - 3/4"	
TJ Tomada de Jardim - 25 mm x 1/2"	
VD Válvula de descarga c/PVC soldável - 1.1/2"	
VS Vaso Sanitário com válvula de descarga - 1.1/2"	
M.L Lava Louças com poço de 90° - 25 mm - 1/2"	

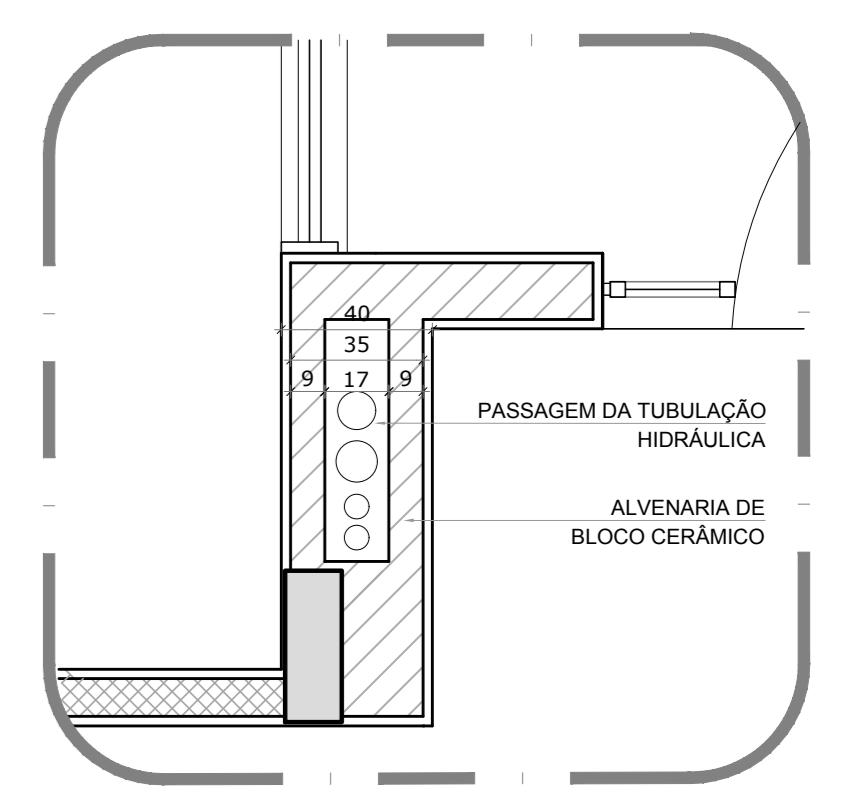

2 DETALHE - SHAFT HIDRÁULICA  
ESCALA 1:20

NOTAS

- EXECUTAR ESTE PROJETO JUNTAMENTE COM O PROJETO ESTRUTURAL;
- ANTES DA CONCRETAGEM PREVER PASSAGEM PARA AS TUBULAÇÕES, DENTRO DOS LIMITESESTABELECIDOS PELA NBR 6120/2014.
- PARA ALTAURA DOS PONTOS HIDRÁULICOS VERIFICAR REFERÊNCIA NO MEMORIAL DESCRITIVO.
- ALTERAÇÕES NESTE PROJETO SOMENTE COM AUTORIZAÇÃO EXPRESSA DO FNDE.

REFERÊNCIAS

- MEMORIAL DESCRITIVO E ESPECIFICAÇÕES TÉCNICAS

Alteramento à NBR 0600/ 2015:  
02 - JANEIRO/2017 - Alteração: quadro de áreas, fechamento frontal, sanitários infantis 1 e 2, altura da platibanda, mobiliário e equipamento, altura da cornisa nos sanitários, cor dos porões dos solários e altura da porta PAA.  
01 - JULHO/2016 - Alteração: paredes - shaft para tubulação hidráulica e detalhamento; alteração da altura da platibanda.  
Nº DATA DESCRIÇÃO

CONTROLE DE REVISÕES

<b>FNDE</b> <small>Fundo Nacional do Desenvolvimento da Educação</small>		<b>Ministério da Educação</b>
<b>PROJETO PADRÃO - FNDE</b>		
PROPRIETÁRIO: _____		
ENDEREÇO: _____		
MUNICÍPIO - UF: _____		
PROPRIETÁRIO: _____		
RESP. TÉCNICO	CREA _____	
AUTOR DO PROJETO	CAU _____	
DUFO _____	CREA _____	RA _____
OBSERVAÇÕES: _____		
<b>PROGRAMA PROINFÂNCIA - PROJETO TIPO 1</b>		
<b>PROJETO DE INSTALAÇÕES</b>		
COORDENAÇÃO COEST - Coordenação Geral de Infraestrutura Educacional	REDE DE ÁGUA FRIA DETALHES ISOMÉTRICOS	<b>HAG</b>
REVISÃO R.00 R.01 R.02	ESCALA 1:25 DATA DE EMISSÃO JANEIRO/2017	FRANQUISA 04/10

LEGENDA DAS INDICAÇÕES	LEGENDA
BN Banheira com peço de 90° - 25 mm - 1/2" - FNDE	ALIMENTADOR PREDIAL
BB Bebedouro com peço de 90° - 25 mm - 1/2" - FNDE	HIDRÔMETRO
CH Chuveiro - 25mm x 1/2"	REGISTRO BRUTO GAVETA INDUSTRIAL C/PVC SOLDÁVEL - RG
DH Ducha Higiénica - 25 mm x 1/2"	REGISTRO BRUTO GAVETA EUROPA C/PVC SOLDÁVEL - RG
HIDRÔMETRO Hidrômetros - cavetele 1/2" Tigre	REGISTRO DE PRESSÃO C/PVC SOLDÁVEL - RP
LV Lavatório com peço de 90° - 25 mm - 1/2"	REGISTRO DE GAVETA C/ CANOPLA CROMADA C/PVC SOLDÁVEL - RG
MLR Máquina de lavar roupa com Te de 90° - 25 mm - 3/4" - FNDE	VÁLVULA DE DESCARGA C/PVC SOLDÁVEL - VD
PA Pia de cozinha com peço de 90° - 25 mm - 1/2"	
PR Purificador com peço 90° - 25 mm - 1/2" - FNDE	
RP Registro de Pressão com PVC soldável - 25 mm - 3/4"	
RG Registro de gaveta cromopla cromada c/PVC soldável - 3/4"	
TLR Tanque de lavar com peço de 90° - 25 mm - 3/4"	
TJ Torneira de Jardim - 25 mm x 1/2"	
VS Vaso Sanitário com válvula de descarga - 1.1/2"	
VS Vaso Sanitário com válvula de descarga - 1.1/2"	
MLL Lava louças com peço de 90° - 25 mm - 1/2"	



NOTAS

- EXECUTAR ESTE PROJETO JUNTAMENTE COM O PROJETO ESTRUTURAL;
- ANTES DA CONCRETAGEM VERIFICAR A PASSAGEM PARA AS TUBULAÇÕES DENTRO DOS LIMITESESTABELECIDOS PELA NBR 6118:2014;
- PARA A ALTURA DOS PONTOS HIDRÁULICOS VERIFICAR REFERÊNCIA NO MEMORIAL DESCRITIVO;
- ALTERAÇÕES NESTE PROJETO SOMENTE COM AUTORIZAÇÃO EXPRESSA DO FNDE.

REFERÊNCIAS:

- MEMORIAL DESCRITIVO E ESPECIFICAÇÕES TÉCNICAS

Atendimento à NBR 9050:2015:  
02 - Alteração: quadro de áreas, fechamento frontal, sanitários infantis 1 e 2, altura da plataforma, mobiliário e equipamento, altura da conduta nos sanitários, cor dos perfis dos sanitários e altura da porta FM; Acréscimo: do gradil e quadro de cargas no castelo d'água, de duchas higiénicas e escaninhos pré-escala.

01 - Alteração paredes - shaft para tubulação hidráulica e detalhamento; alteração da altura da plataforma.

Nº DATA DESCRIÇÃO

CONTROLE DE REVISÕES

<b>FNDE</b> <small>Fundo Nacional de Desenvolvimento da Educação</small>		<b>Ministério da Educação</b>
<b>PROJETO PADRÃO - FNDE</b>		
PROPRIETÁRIO: 1		
ENDEREÇO:		
MUNICÍPIO - UF:		
PROPRIETÁRIO:		
RESP. TÉCNICO:	CREA	
AUTOR DO PROJETO:	CAU	
DLFO:	CREA	
	RA	
OBSERVAÇÕES:		
<b>PROGRAMA PROINFÂNCIA - PROJETO TIPO 1</b>		
<b>PROJETO DE INSTALAÇÕES</b>		
COORDENAÇÃO CGEST - Coordenação Geral de Infraestrutura Educacional	REDE DE ÁGUA FRIA DETALHES ISOMÉTRICOS	<b>HAG</b>
REVISÃO R.00 R.01 R.02	ESCALA 1/25	FRANCHA 05/10
FORMATO A0 (1189x841)	DATA EMISSÃO JANEIRO/2017	

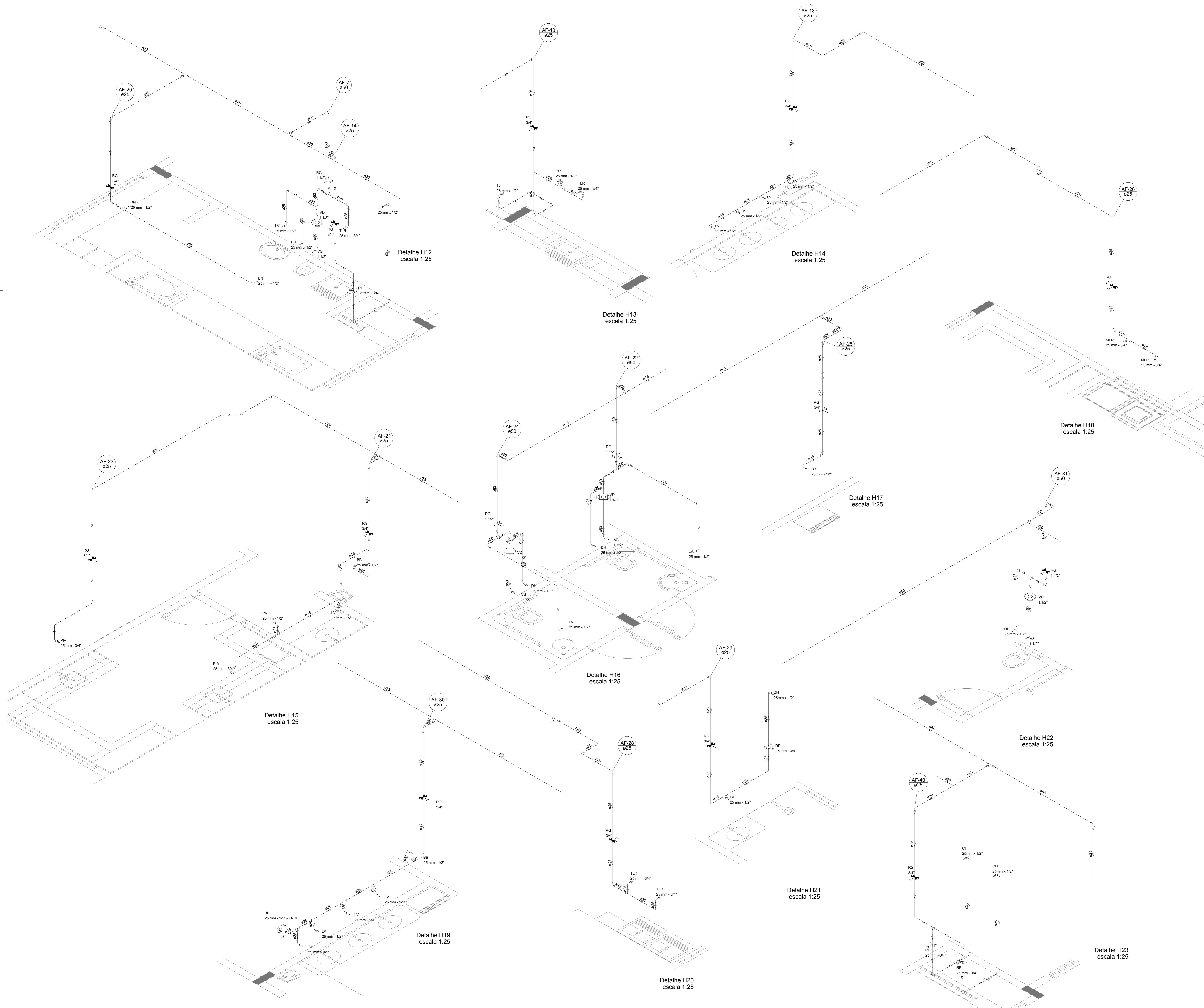

LEGENDA DAS INDICAÇÕES	LEGENDA
BN Banheira com peixe de 90° - 25 mm - 1/2" - FNDE	ALIMENTADOR PREZIAL
BB Batedouro com peixe de 90° - 25 mm - 1/2" - FNDE	HIDRÔMETRO
CH Chuveiro - 25 mm x 1/2"	REGISTRO BRILTO GAVETA INDUSTRIAL C/PVC SOLDÁVEL - RG
DH Ducha higiênica - 25 mm x 1/2"	REGISTRO BRILTO GAVETA EUROPA C/PVC SOLDÁVEL - RG
HIDRÔMETRO Hidrômetro - cavalete 1/2" Tipo	REGISTRO DE PRESSÃO C/PVC SOLDÁVEL - RP
LV Lavatório com peixe de 90° - 25 mm - 1/2"	REGISTRO DE GAVETA C/ CANOPLA CROMADA C/PVC SOLDÁVEL - RG
MLR Máquina de lavar roupa com Te de 90° - 25 mm - 3/4" - FNDE	VÁLVULA DE DESCARGA C/PVC SOLDÁVEL - VD
PIA Pia de cozinha com peixe de 90° - 25 mm - 1/2"	
PR Purificador com peixe 90° - 25 mm - 1/2" - FNDE	
RP Registro de Pressão com PVC soldável - 25 mm - 3/4"	
RG Registro de gaveta c/anoπλα cromada c/PVC soldável - 3/4"	
TLR Tanque de lavar com peixe de 90° - 25 mm - 3/4"	
TJ Torneira de Jardim - 25 mm x 1/2"	
VS Vaso Sanitário com válvula de descarga - 1 1/2"	
MLL Lava louças com peixe de 90° - 25 mm - 1/2"	

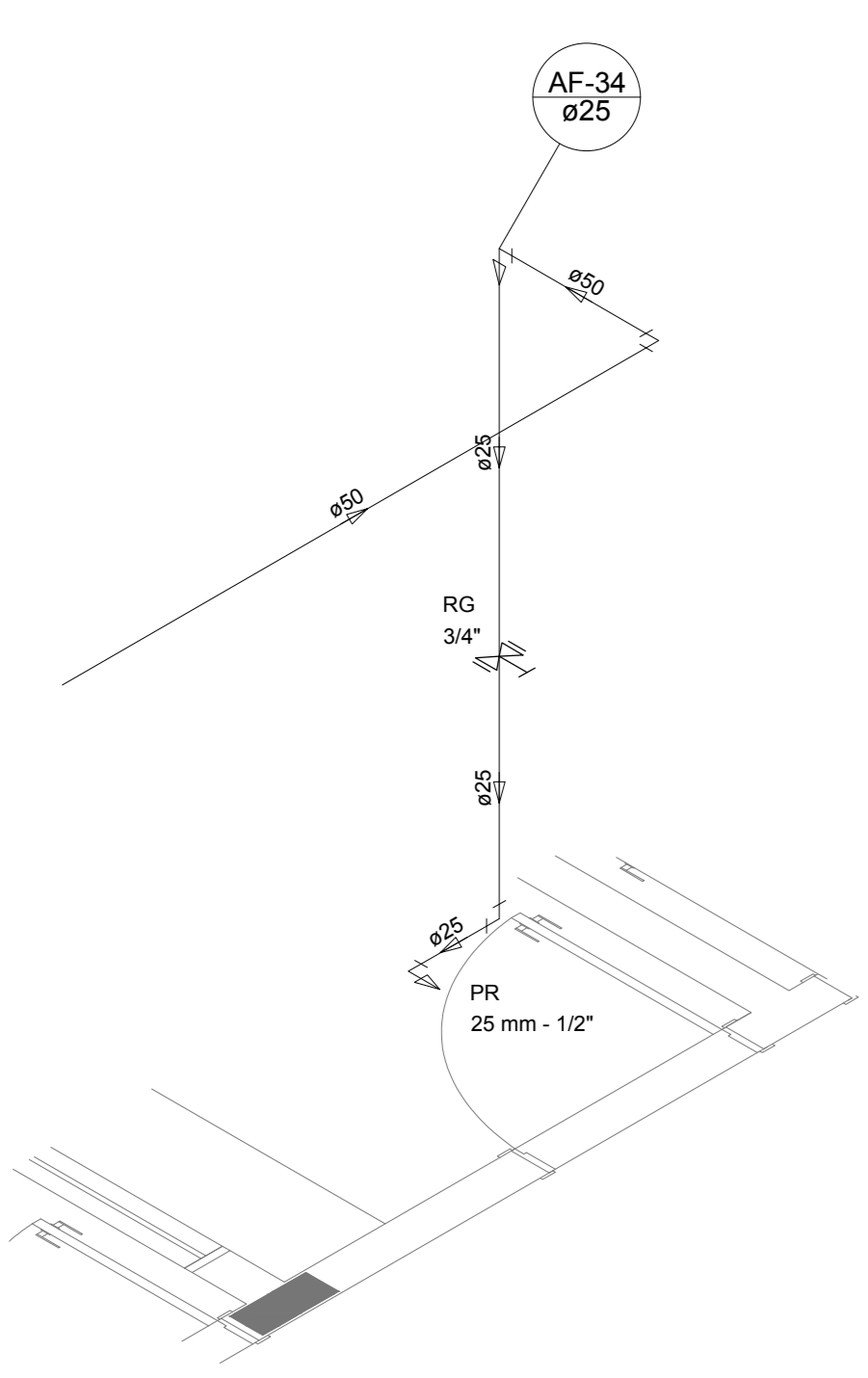

Detalhe H24  
escala 1:25

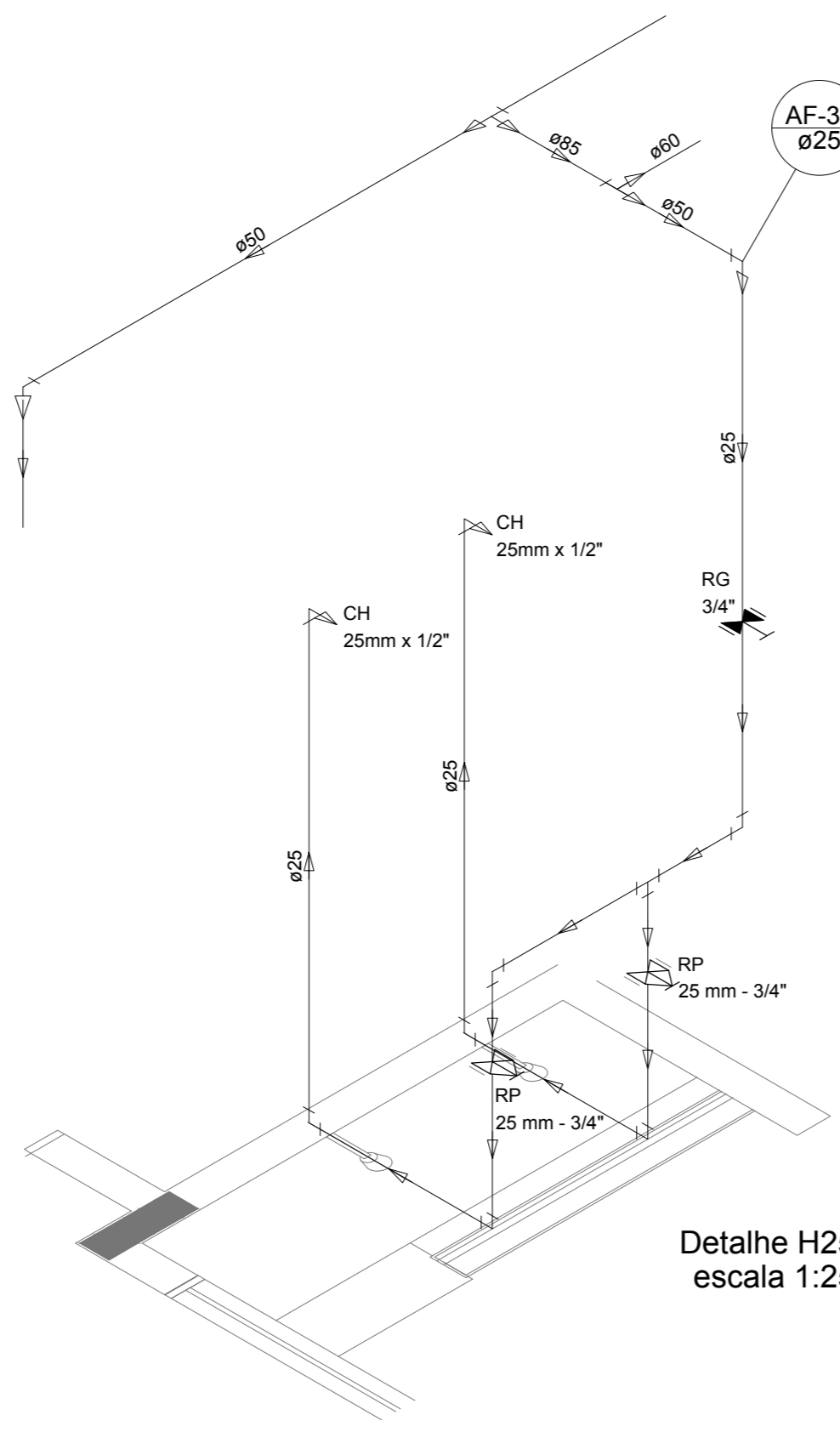

Detalhe H25  
escala 1:25

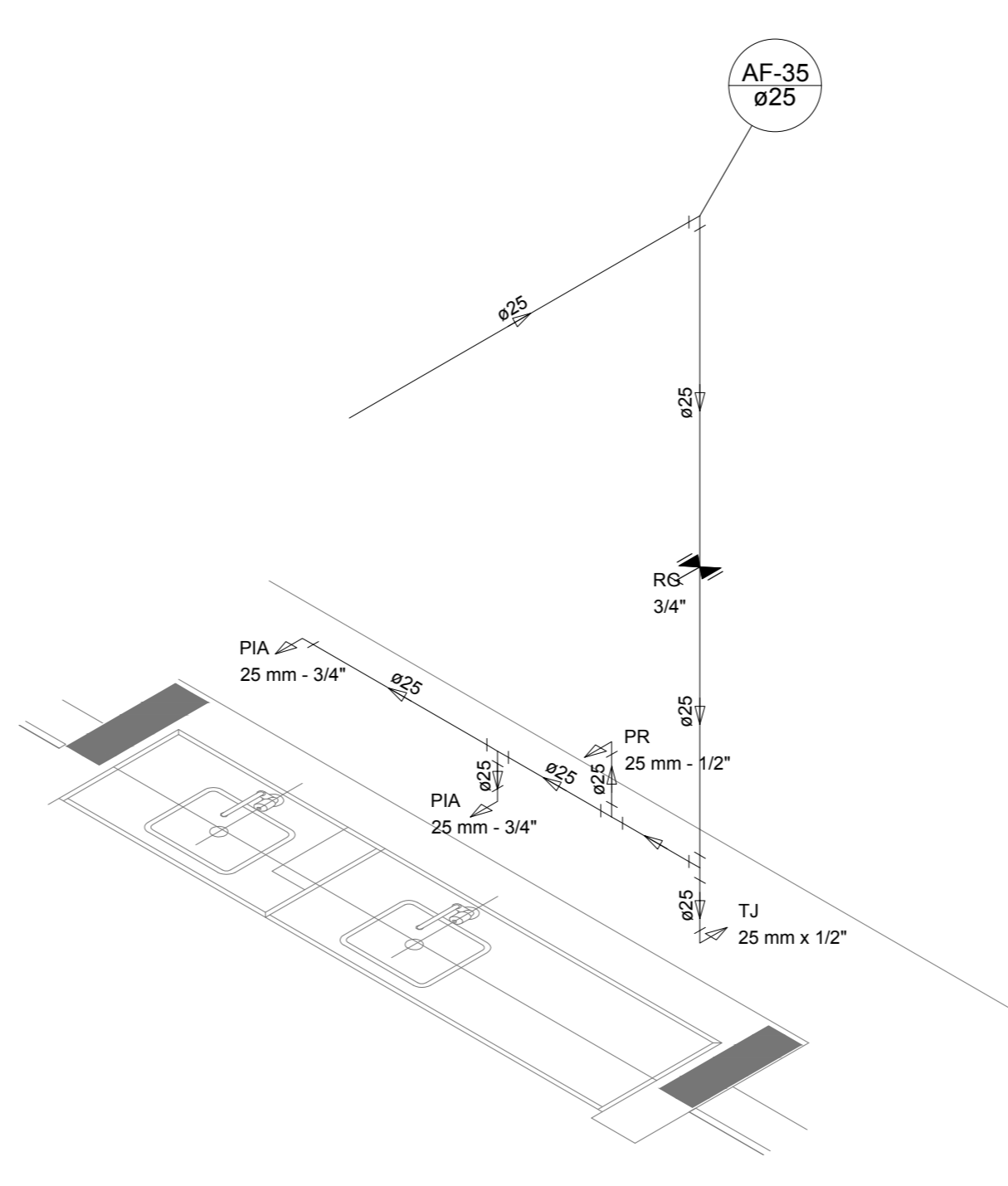

Detalhe H26  
escala 1:25

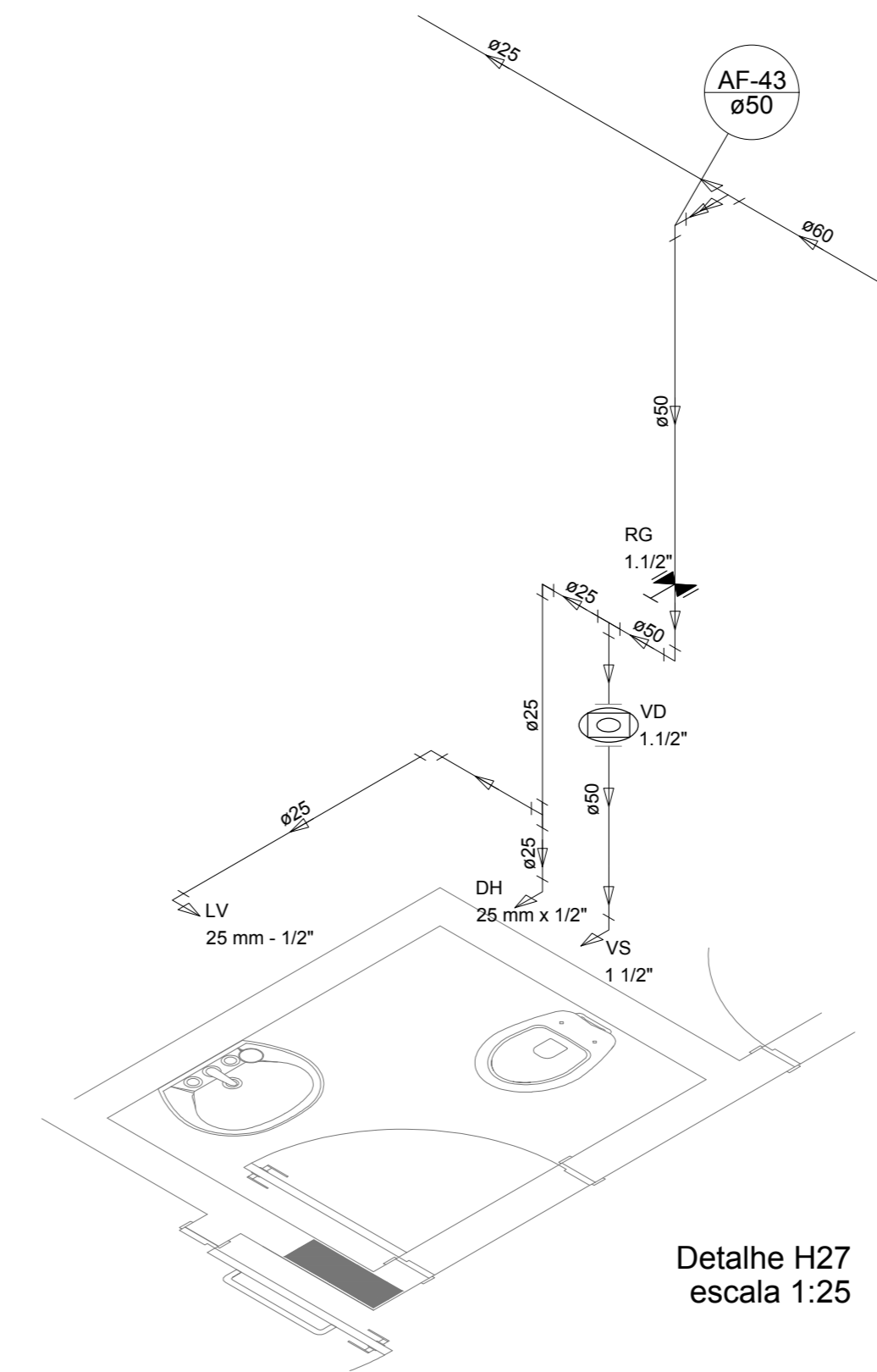

Detalhe H27  
escala 1:25

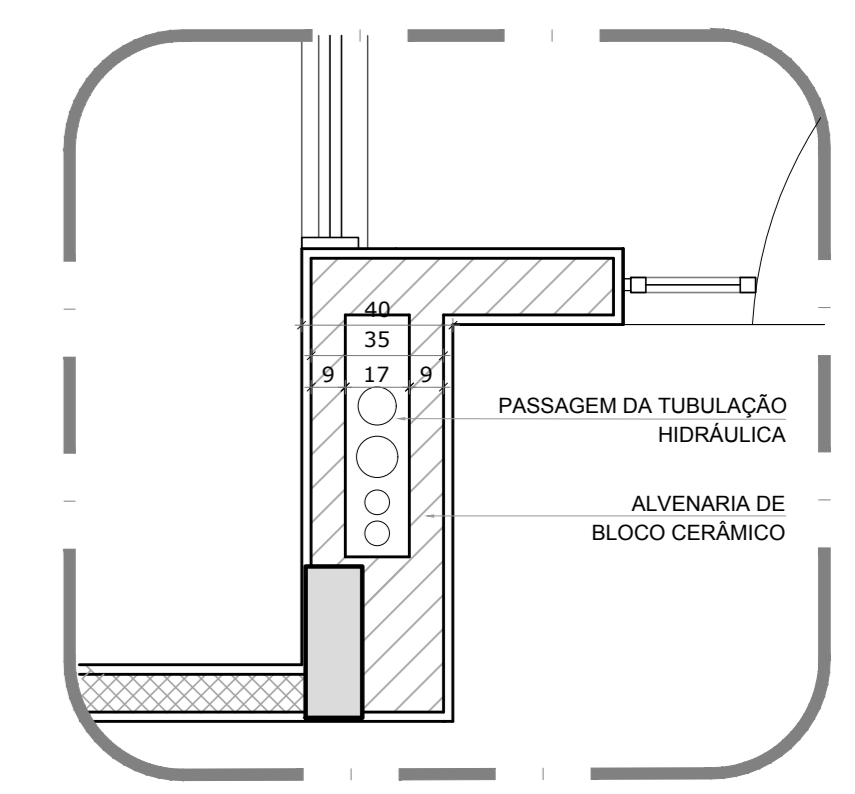

2 DETALHE - SHAFT HIDRÁULICA  
ESCALA 1/20

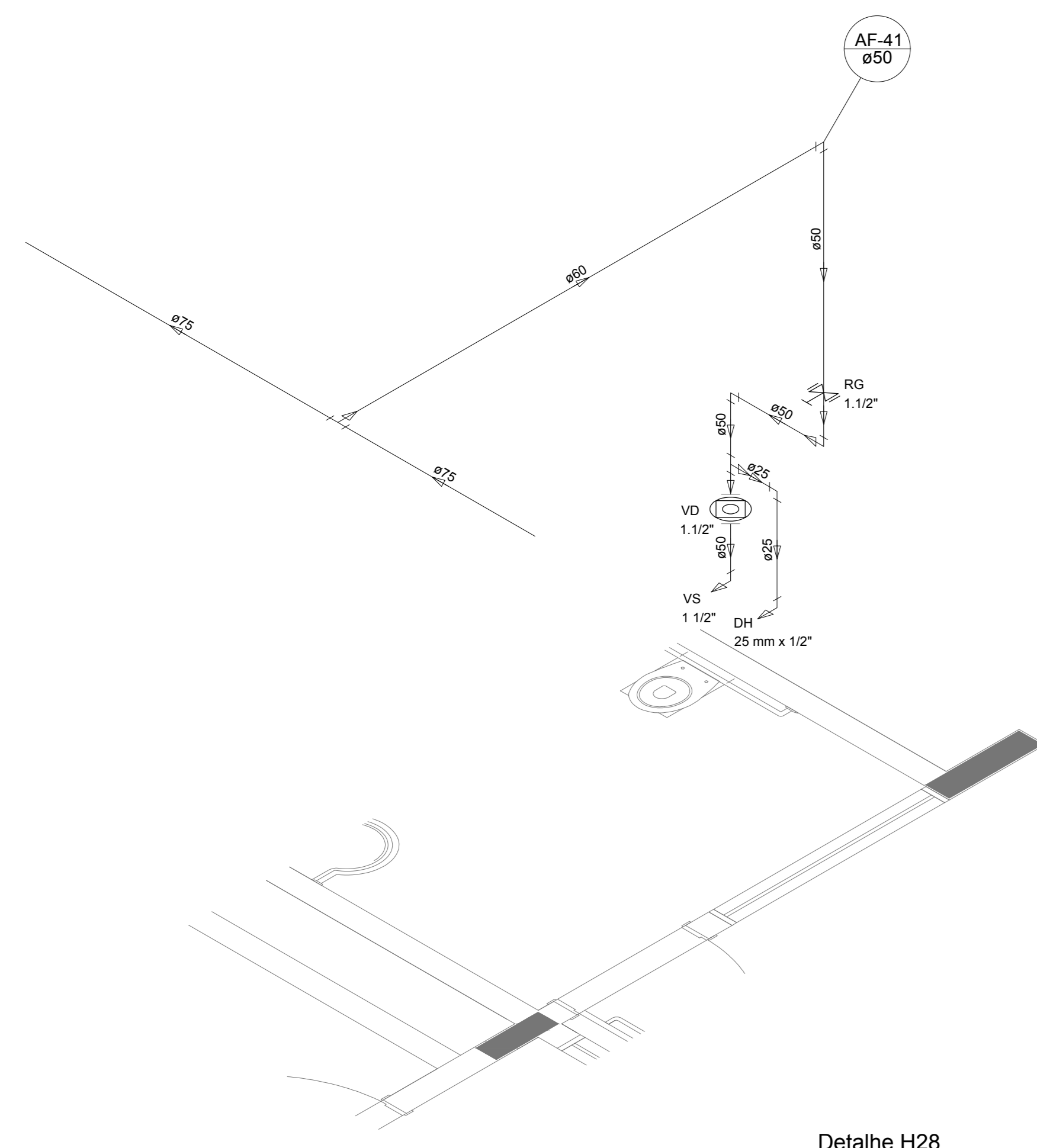

Detalhe H28  
escala 1:25

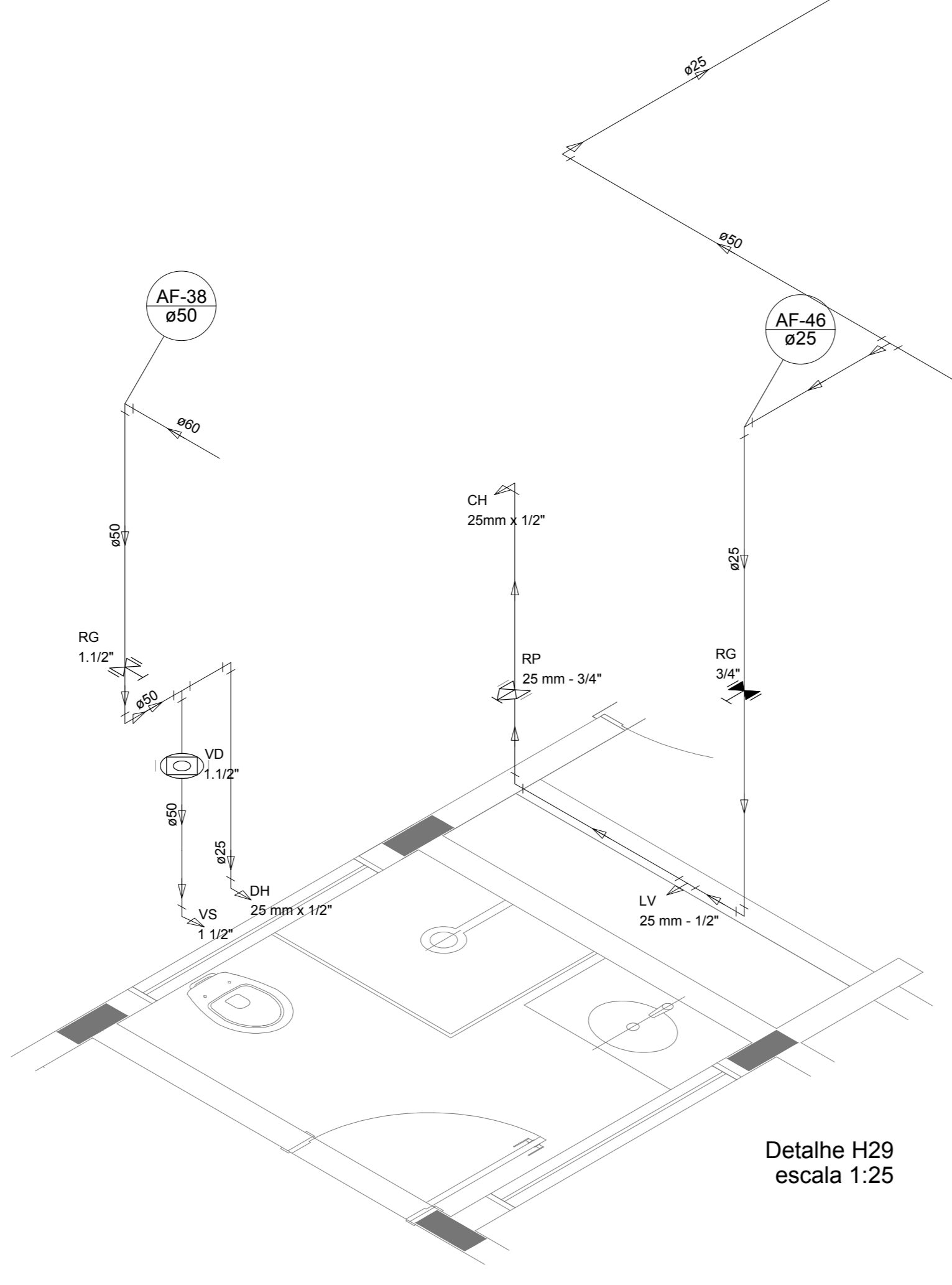

Detalhe H29  
escala 1:25

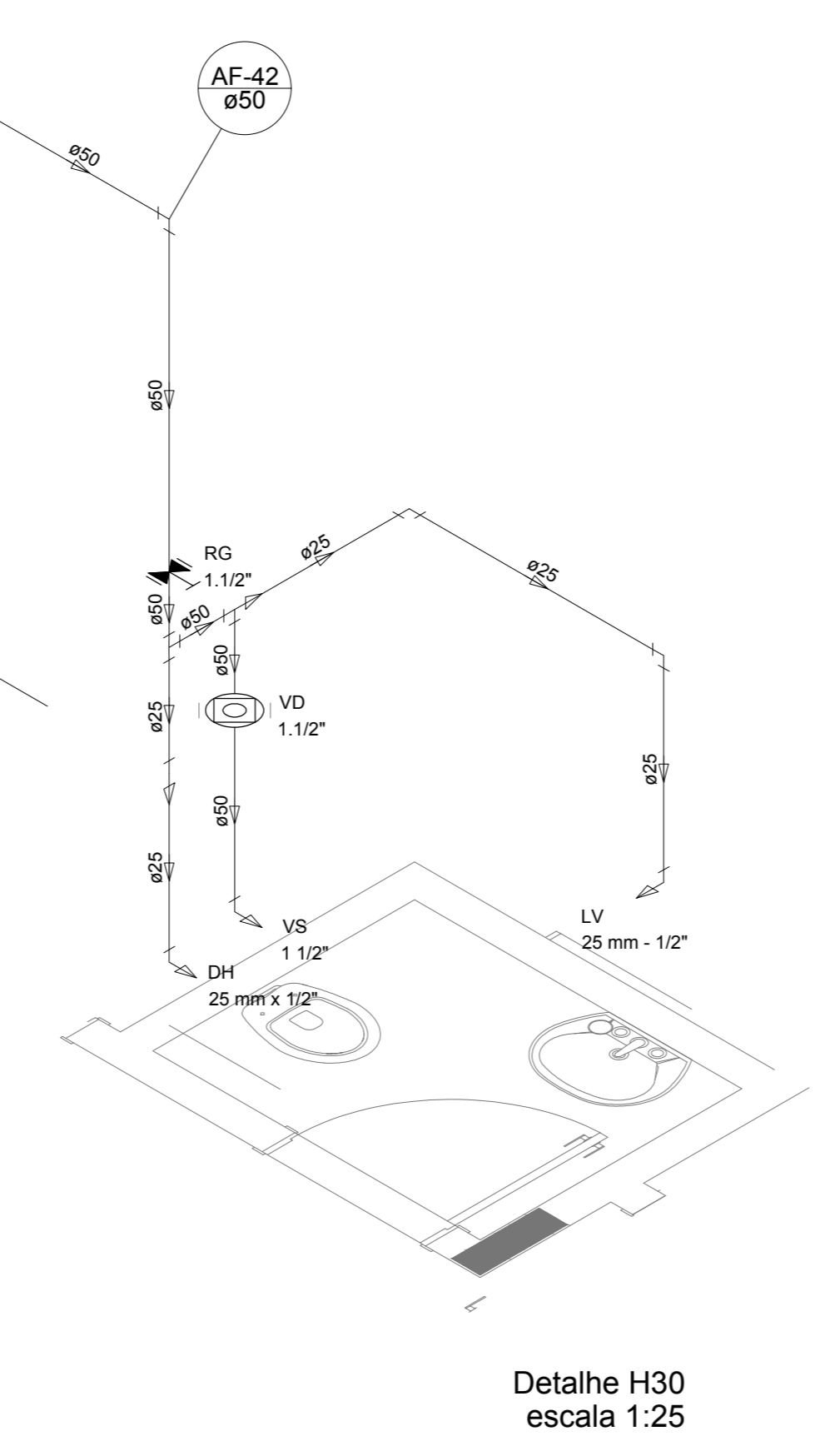

Detalhe H30  
escala 1:25

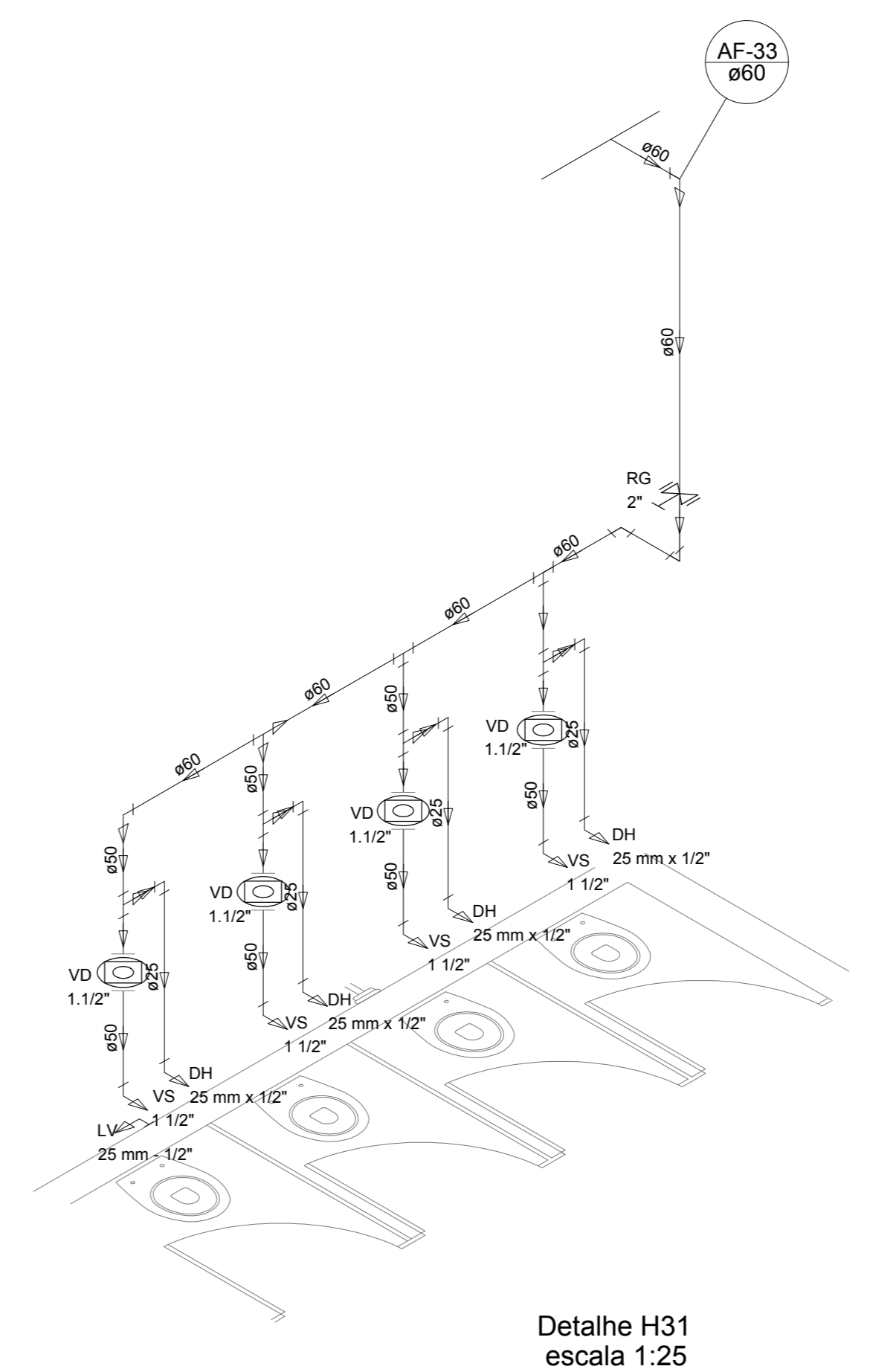

Detalhe H31  
escala 1:25

NOTAS  
 EXECUTAR ESTE PROJETO JUNTAMENTE COM O PROJETO ESTRUTURAL.  
 ANTES DA CONCRETAGEM VERIFICAR AS PASSAGENS PARA AS TUBULAÇÕES DENTRO DOS LIMITESESTABELECIDOS PELA NBR 6118:2014.  
 - PARA A ALTURA DOS PONTOS HIDRÁULICOS VERIFICAR REFERÊNCIA NO MEMORIAL DESCRITIVO.  
 - ALTERAÇÕES NESTE PROJETO SOMENTE COM AUTORIZAÇÃO EXPRESSA DO FNDE.  
 REFERÊNCIAS:  
 - MEMORIAL DESCRITIVO E ESPECIFICAÇÕES TÉCNICAS

Nº	DATA	DESCRIÇÃO
02	JANEIRO/2017	Alteração quadro de áreas, fechamento frontal, sanitários inferiores 1 e 2, altura da pia/banheira, mobiliário e equipamento, altura da cerâmica nos sanitários, cor dos portões dos sanitários e altura da porta PIA. Acréscimo: do gradil e quadro de cargas no castelo d'água, de duchas higiênicas e escaninhos pré-escala.
01	JULHO/2016	Alteração paredes - shaft para tubulação hidráulica e detalhamento; alteração da altura da pia/banheira.

CONTROLE DE REVISÕES

<b>FNDE</b> Fundação Nacional do Desenvolvimento e da Educação		<b>Ministério da Educação</b>
<b>PROJETO PADRÃO - FNDE</b>		
PROPRIETÁRIO:		
ENDEREÇO:		
MUNICÍPIO - UF:		
PROPRIETÁRIO:		
RESP. TÉCNICO:	CREA	
AUTOR DO PROJETO:	CAU	
DLFO:	CREA	RA
OBSERVAÇÕES:		

**PROGRAMA PROINFÂNCIA - PROJETO TIPO 1  
PROJETO DE INSTALAÇÕES**

COORDENAÇÃO	REDE DE ÁGUA FRIA DETALHES ISOMÉTRICOS	HAG
COEST - Coordenação Geral de Infraestrutura Educacional		
REVISÃO	ESCALA	PRONCHA
R.00	1:25	
R.01	DATA EMISSÃO	
R.02	JANEIRO/2017	
FORMATO		06/10
A0 (1189x841)		

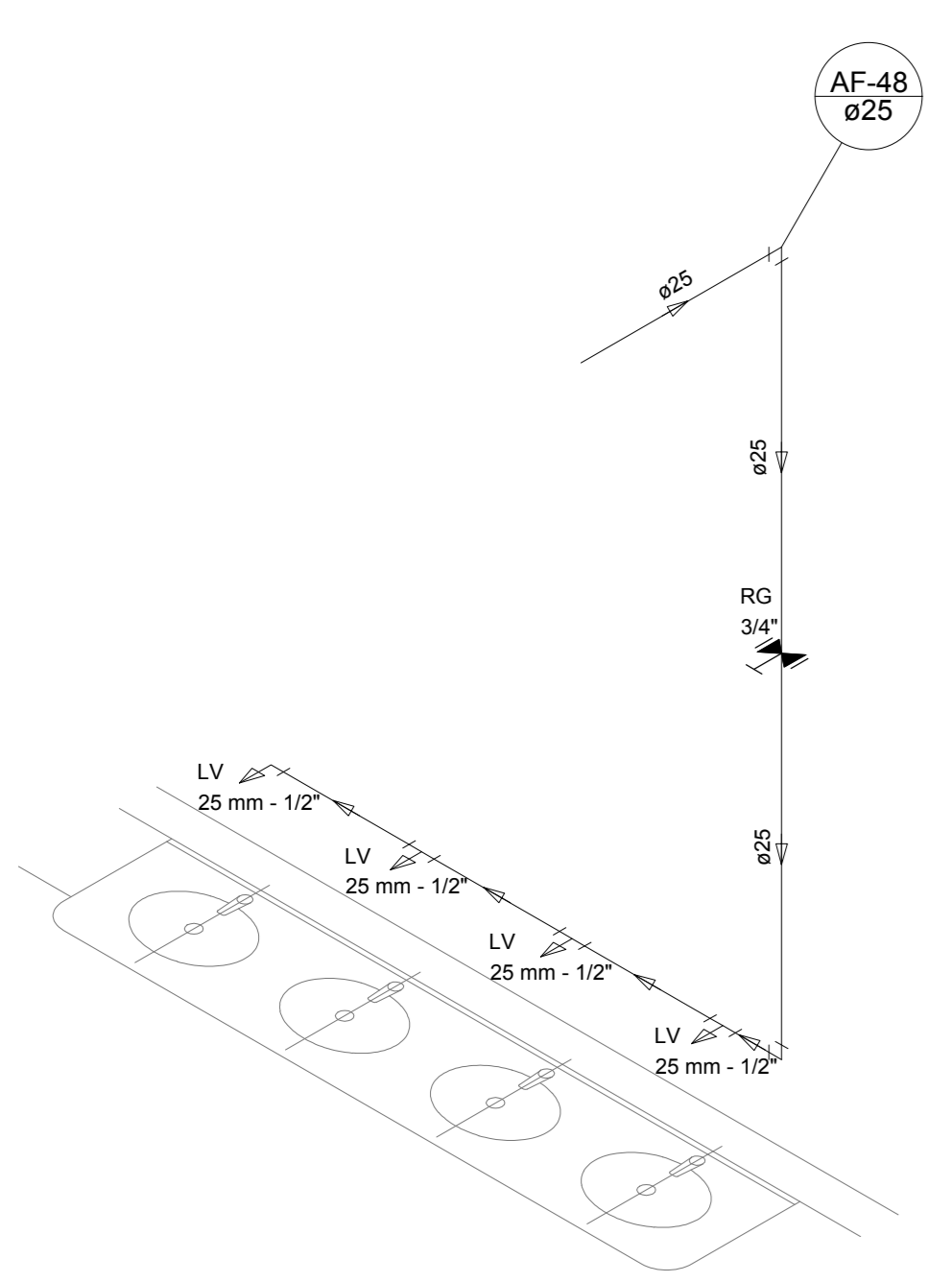

Detalhe H37  
escala 1:25

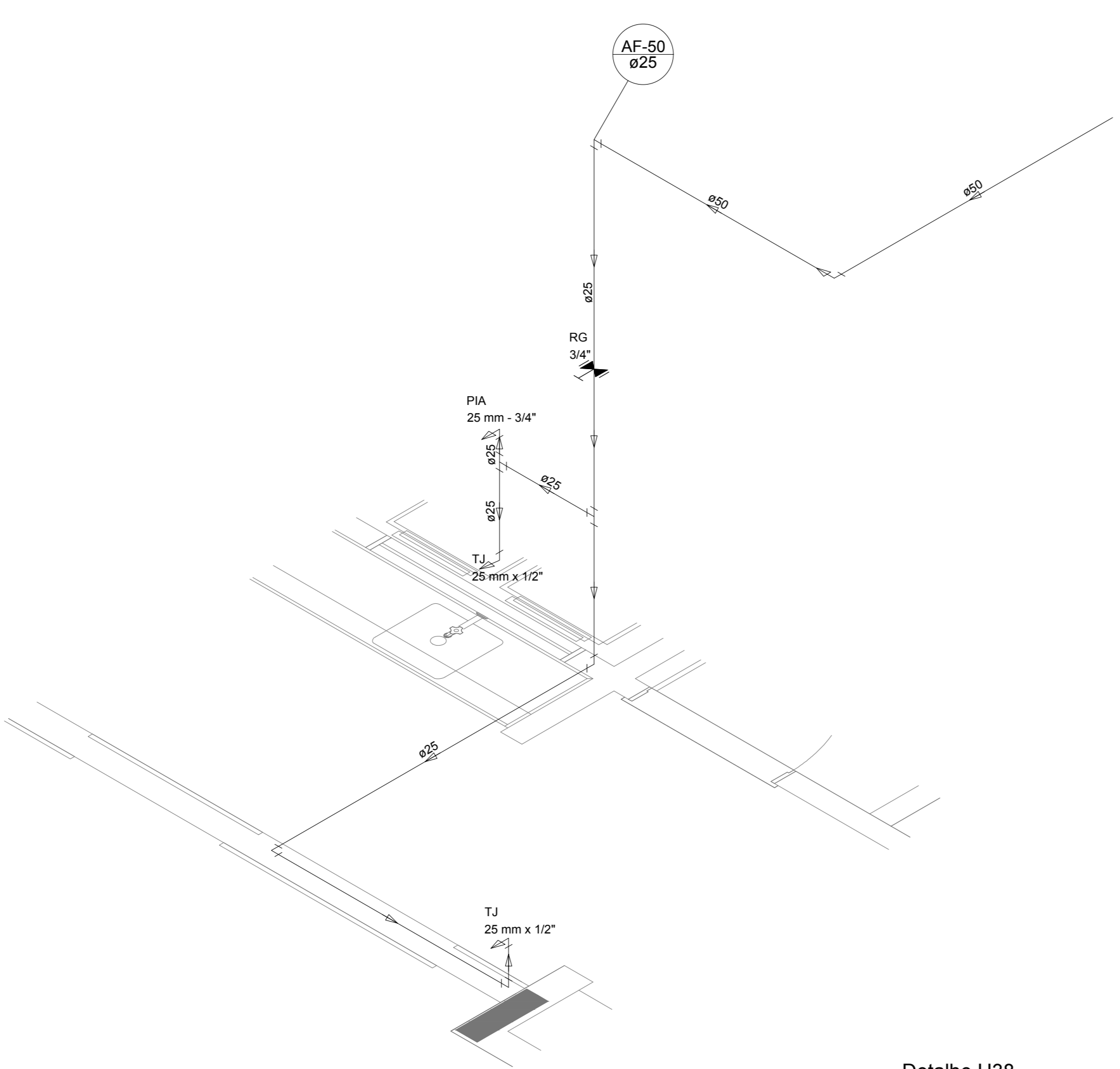

Detalhe H38  
escala 1:25

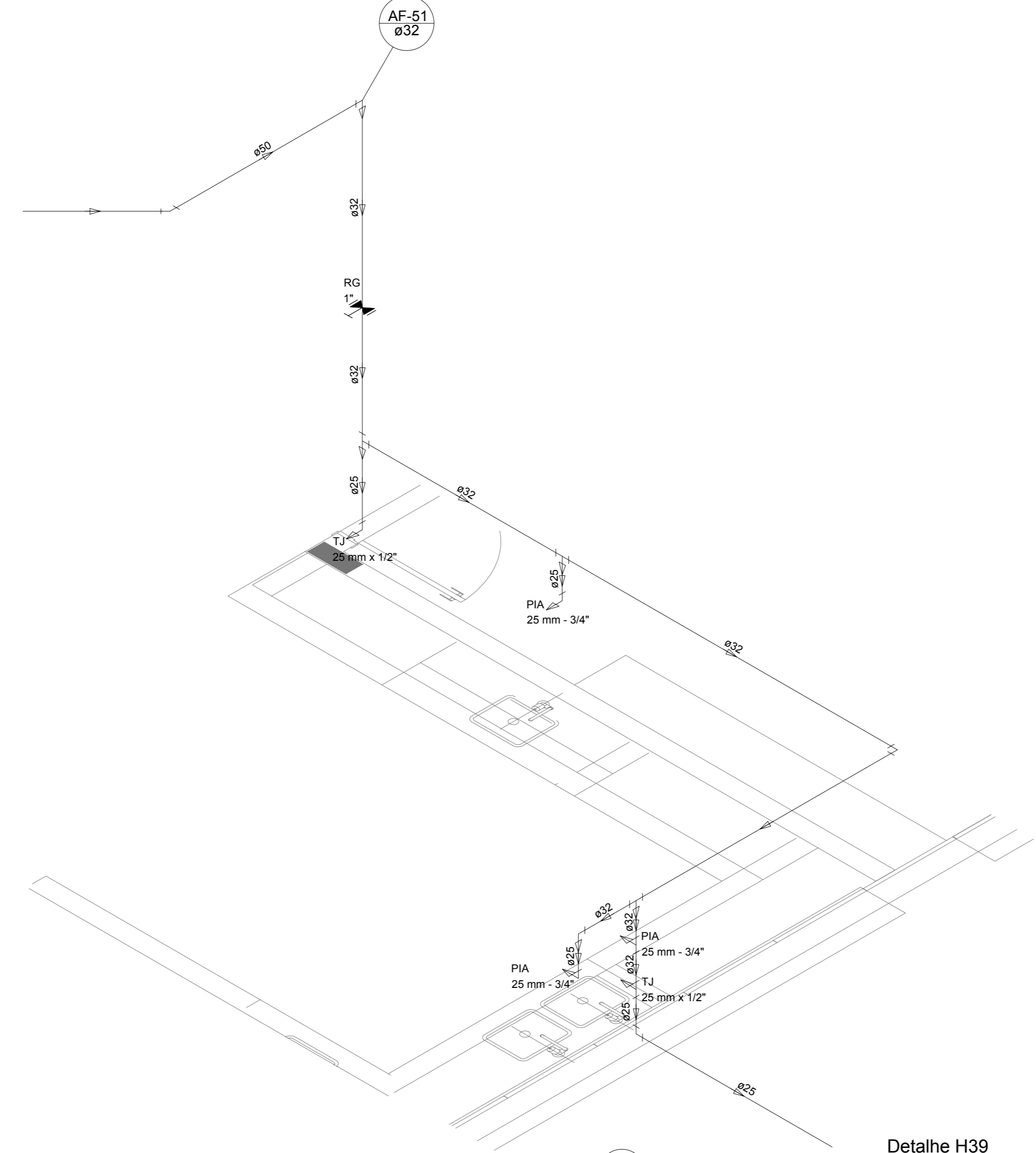

Detalhe H39  
escala 1:25

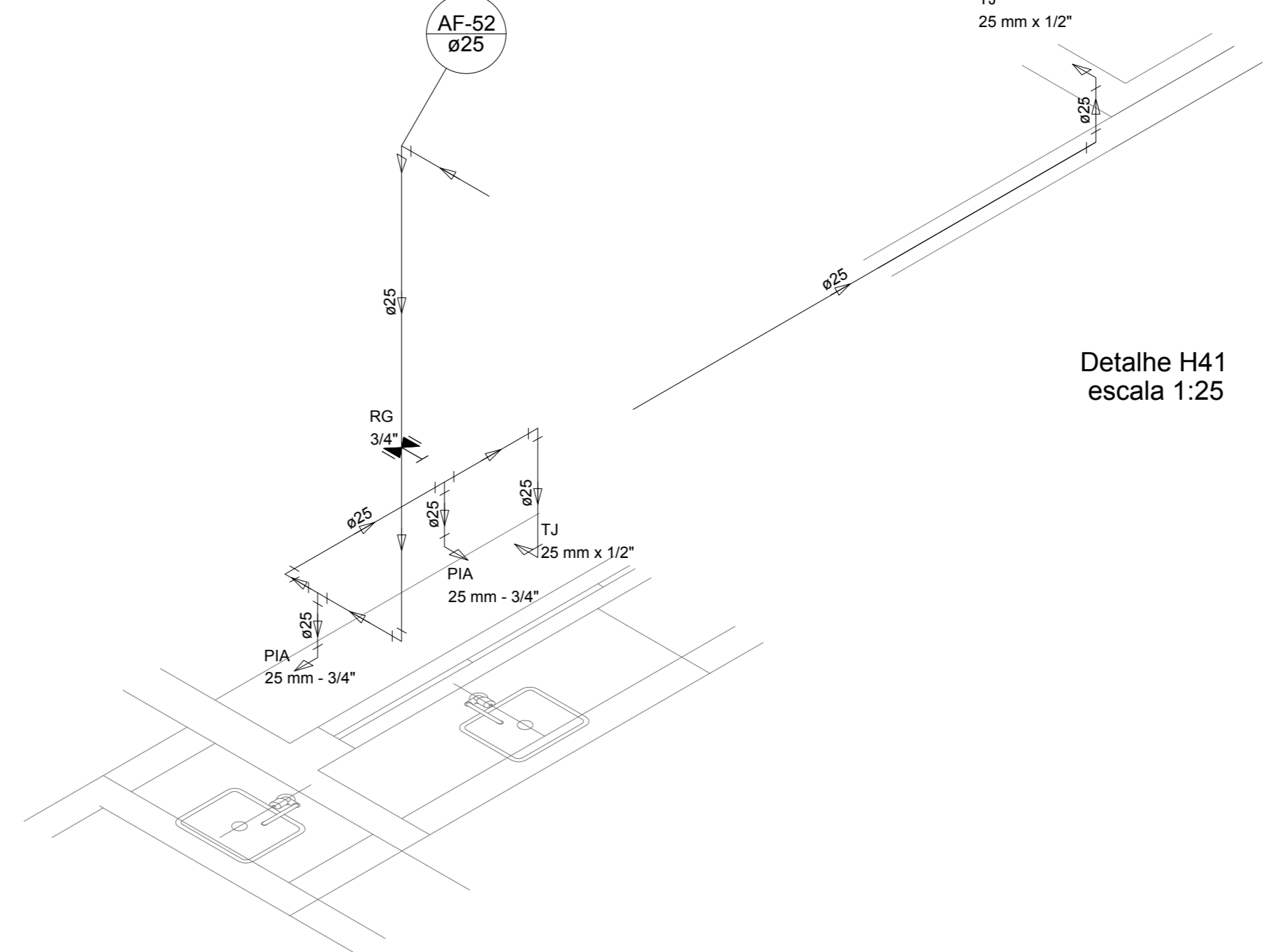

Detalhe H40  
escala 1:25

LEGENDA DAS INDICAÇÕES		LEGENDA	
BN	Barreira com peço de 90° - 25 mm - 1/2" - FNDE	ALIMENTADOR FRENAL	
BB	Betoneiro com peço de 90° - 25 mm - 1/2" - FNDE	HIDRÔMETRO	
CH	Chuveiro - 25mm x 1/2"	REGISTRO BRUTO GAVETA INDUSTRIAL C/ PVC SOLDÁVEL - RG	
DH	Ducha Higiénica - 25 mm x 1/2"	REGISTRO BRUTO GAVETA EUROPA C/ PVC SOLDÁVEL - RG	
HDRO. METRO	Hidrômetro - cavete 1/2" - Tige	REGISTRO DE PRESSÃO C/ PVC SOLDÁVEL - RP	
LV	Lavatório com peço de 90° - 25 mm - 1/2"	REGISTRO DE GAVETA C/ CANOPLA CROMADA C/ PVC SOLDÁVEL - RG	
MLR	Máquina de lavar roupa com Te de 90° - 25 mm - 3/4" - FNDE	VÁLVULA DE DESCARGA C/ PVC SOLDÁVEL - VD	
PIA	Pia de cozinha com peço de 90° - 25 mm - 1/2"		
PR	Purificador com peço 90° - 25 mm - 1/2" - FNDE		
RP	Registro de Pressão com PVC soldável - 25 mm - 3/4"		
RG	Registro de gaveta com canopla cromada c/PVC soldável - 3/4"		
TLR	Tanque de lavar com peço de 90° - 25 mm - 3/4"		
TJ	Torneira de Jardim - 25 mm x 1/2"		
VD	Válvula de descarga c/PVC soldável - 1.1/2"		
VS	Vaso Sanitário com válvula de descarga - 1.1/2"		
MLL	Lava louças com peço de 90° - 25 mm - 1/2"		

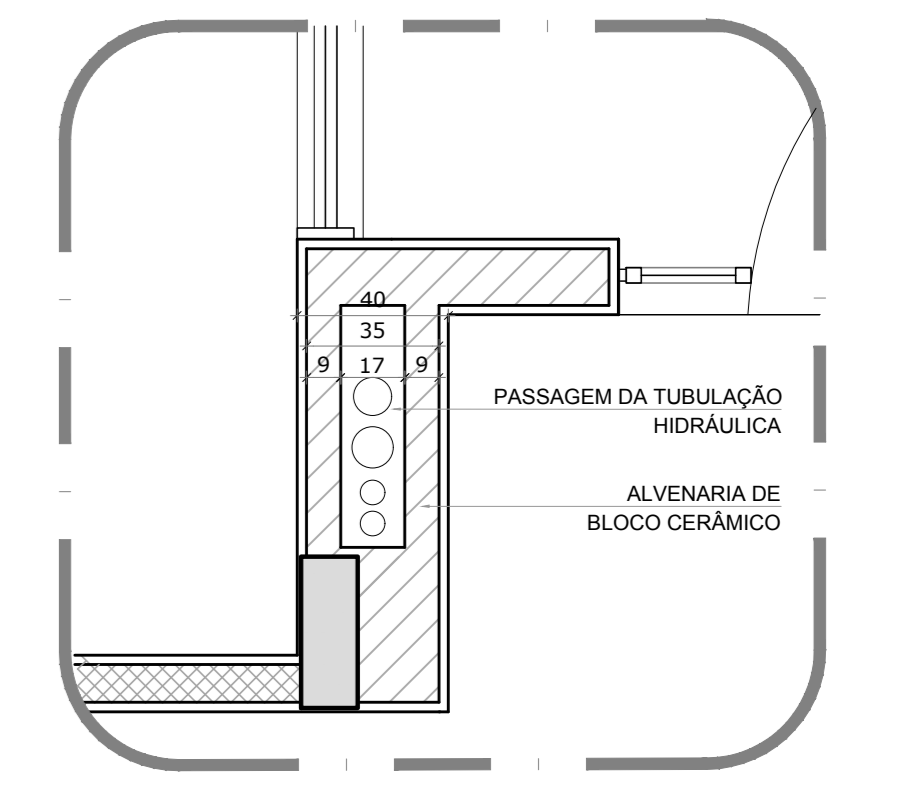

2 DETALHE - SHAFT HIDRÁULICA  
ESCALA 1:20

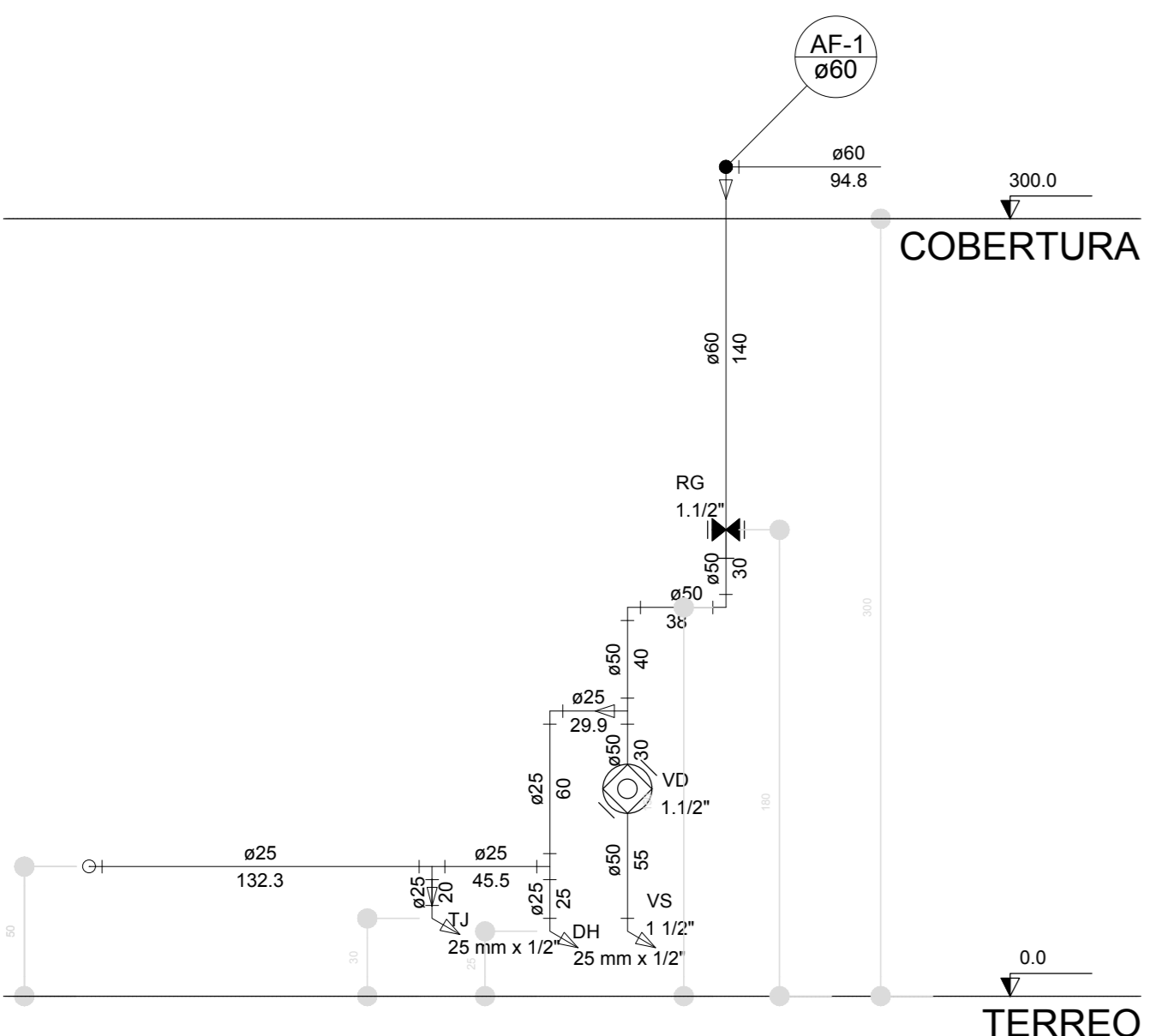

Corte C1  
escala 1:25

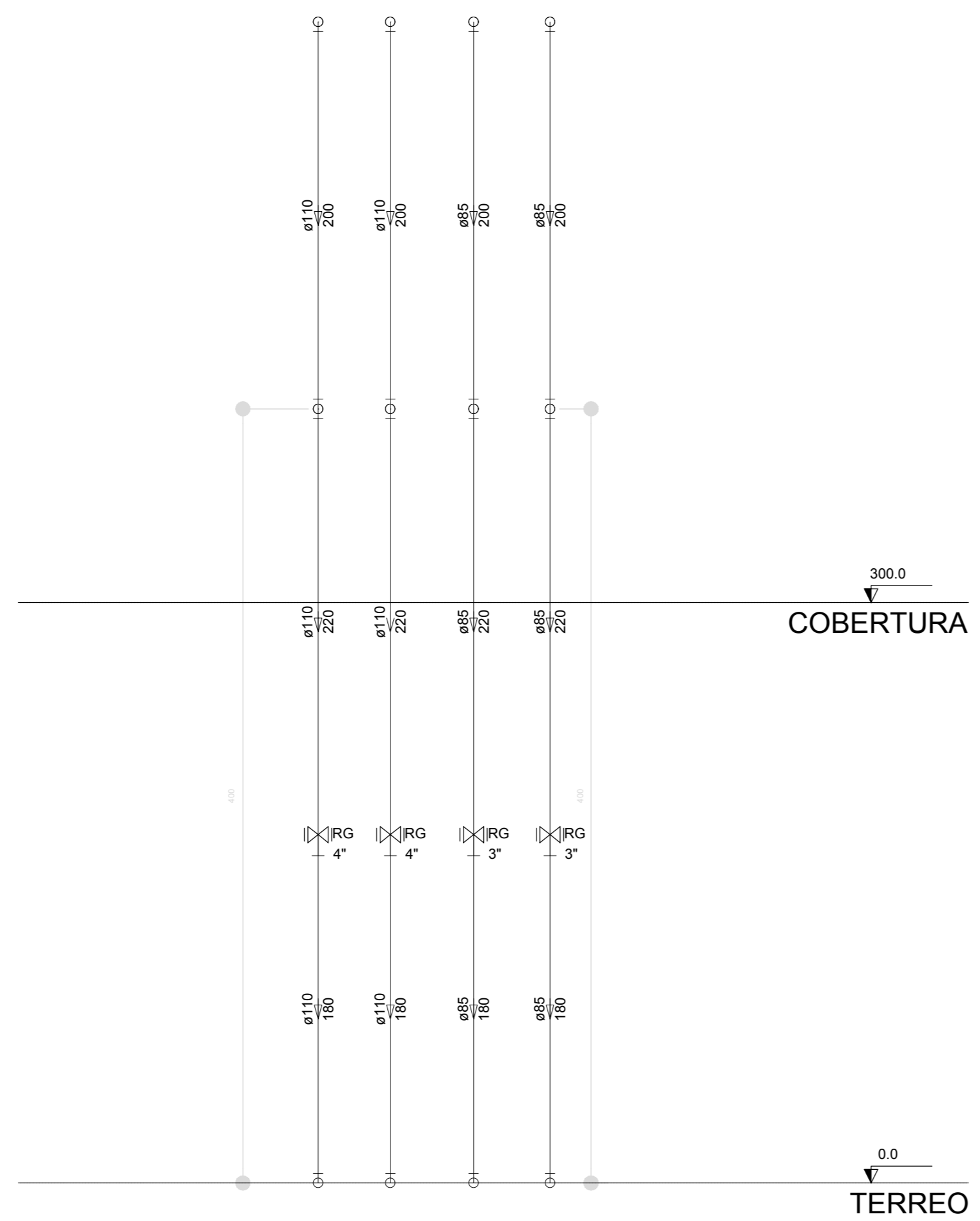

Corte C2  
escala 1:25

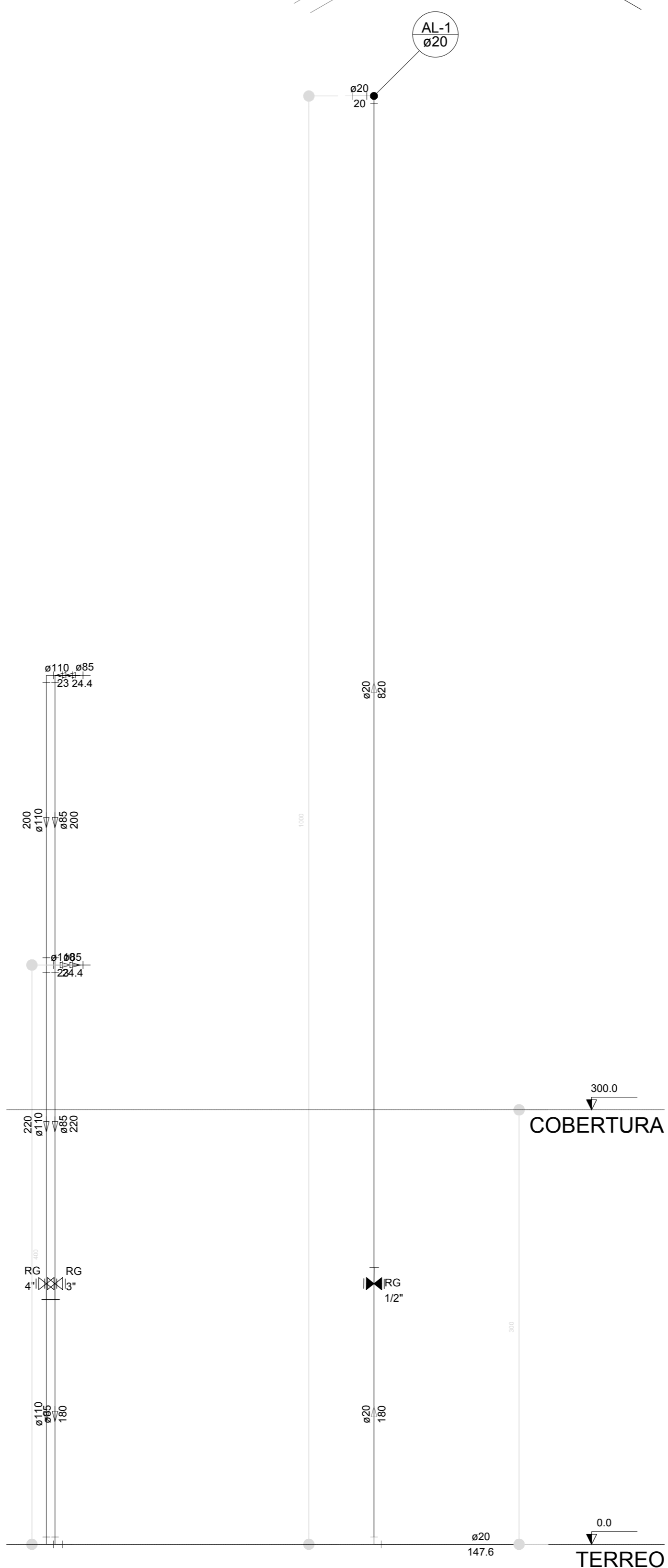

Corte C3  
escala 1:25

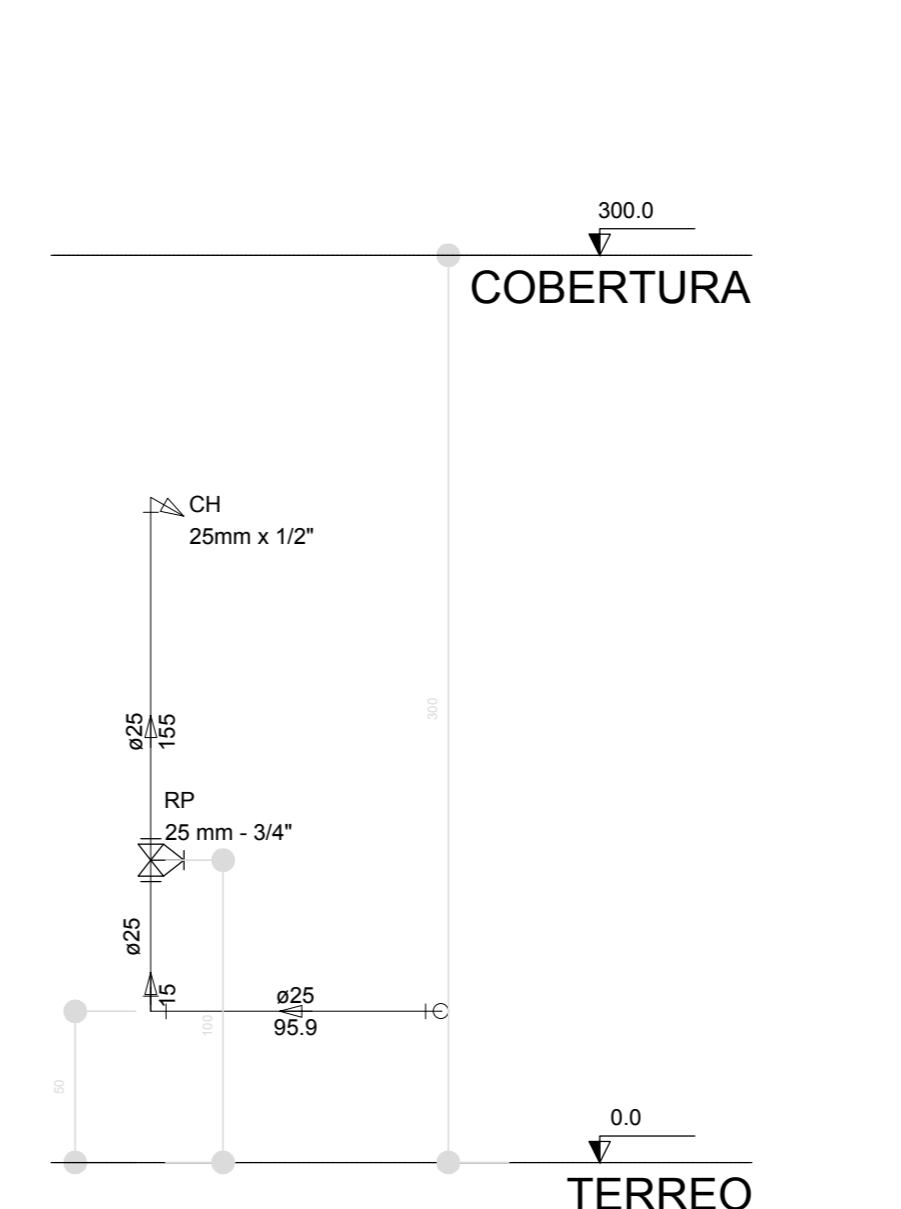

Corte C4  
escala 1:25

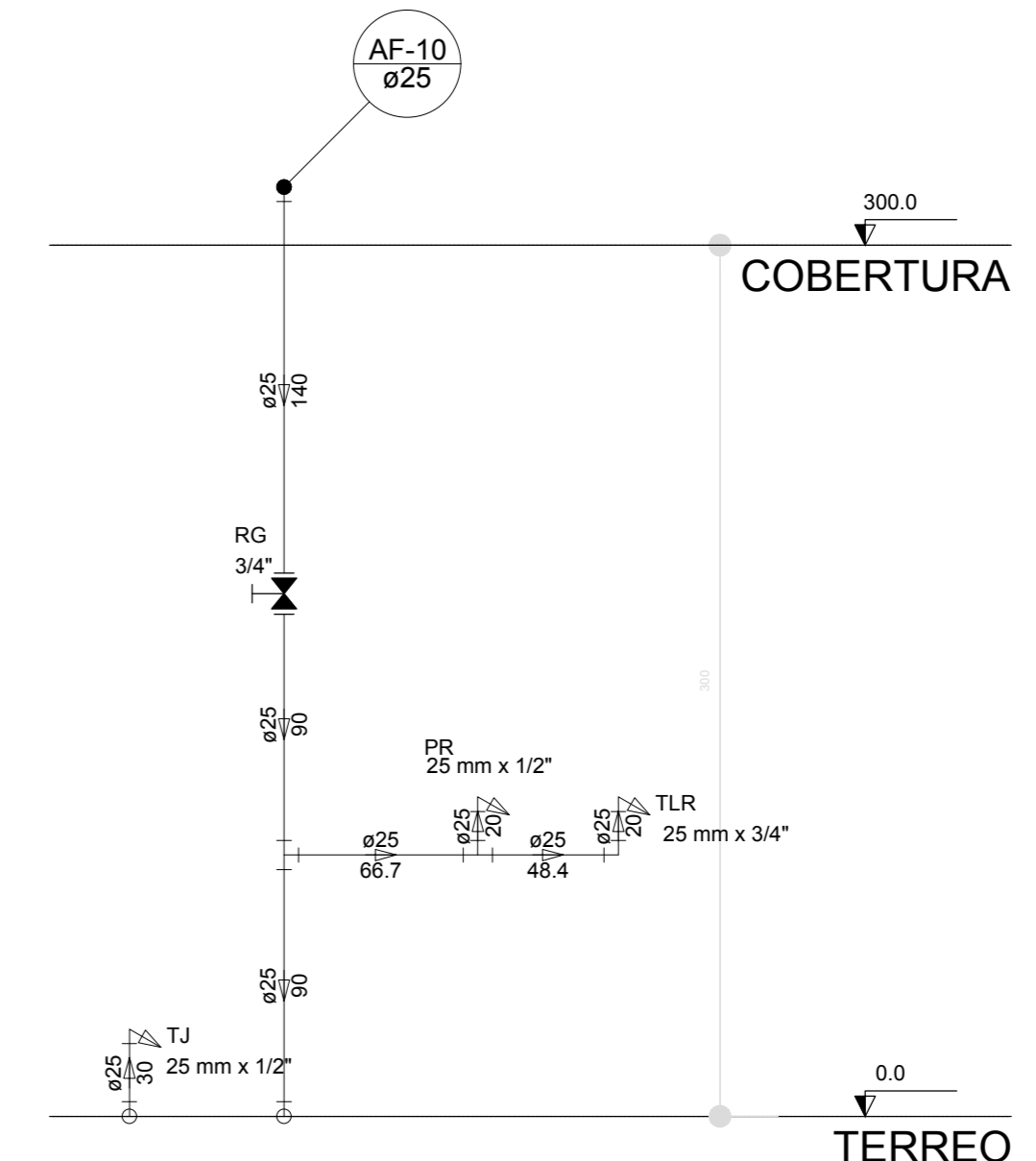

Corte C5  
escala 1:25

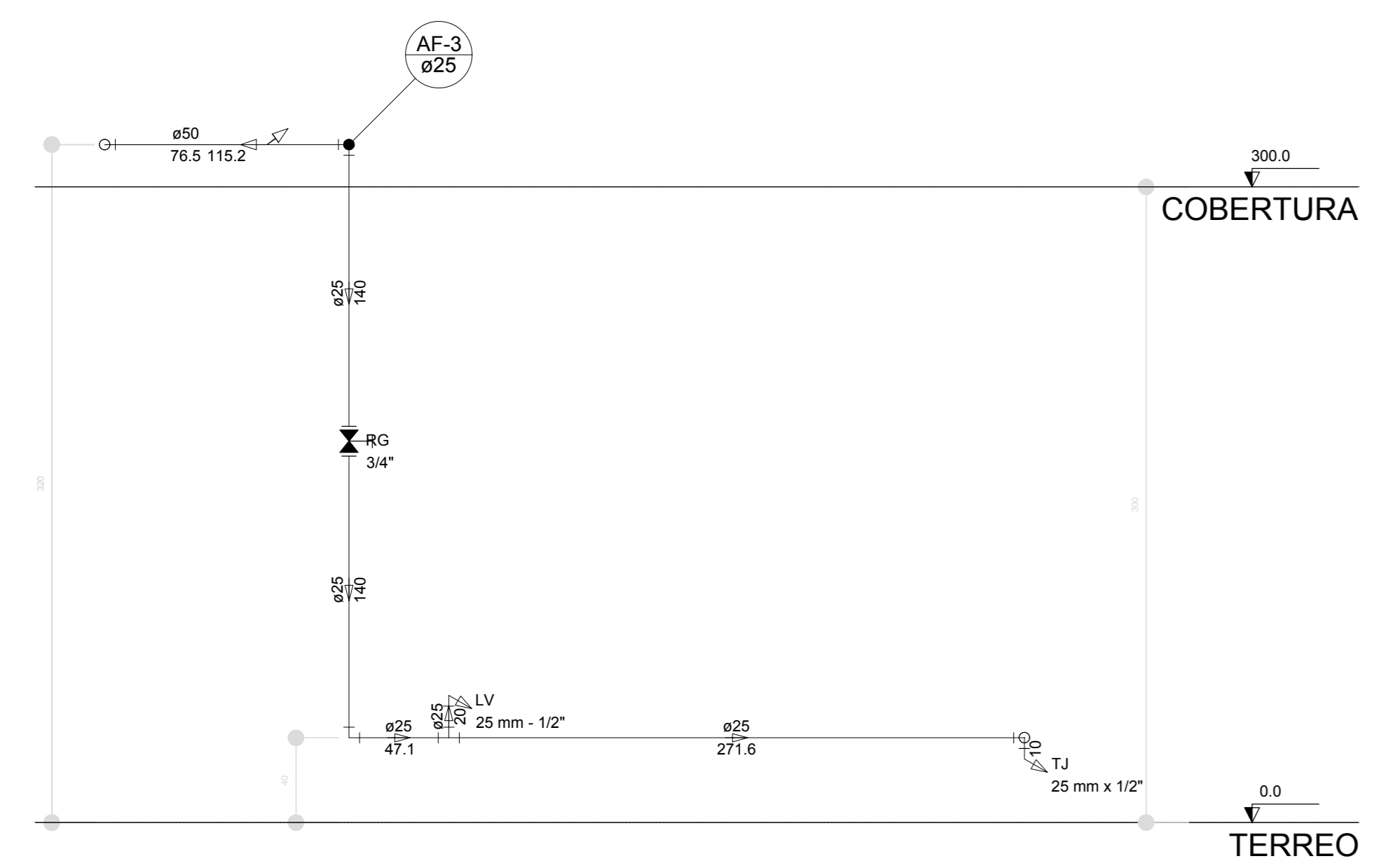

Corte C6  
escala 1:25

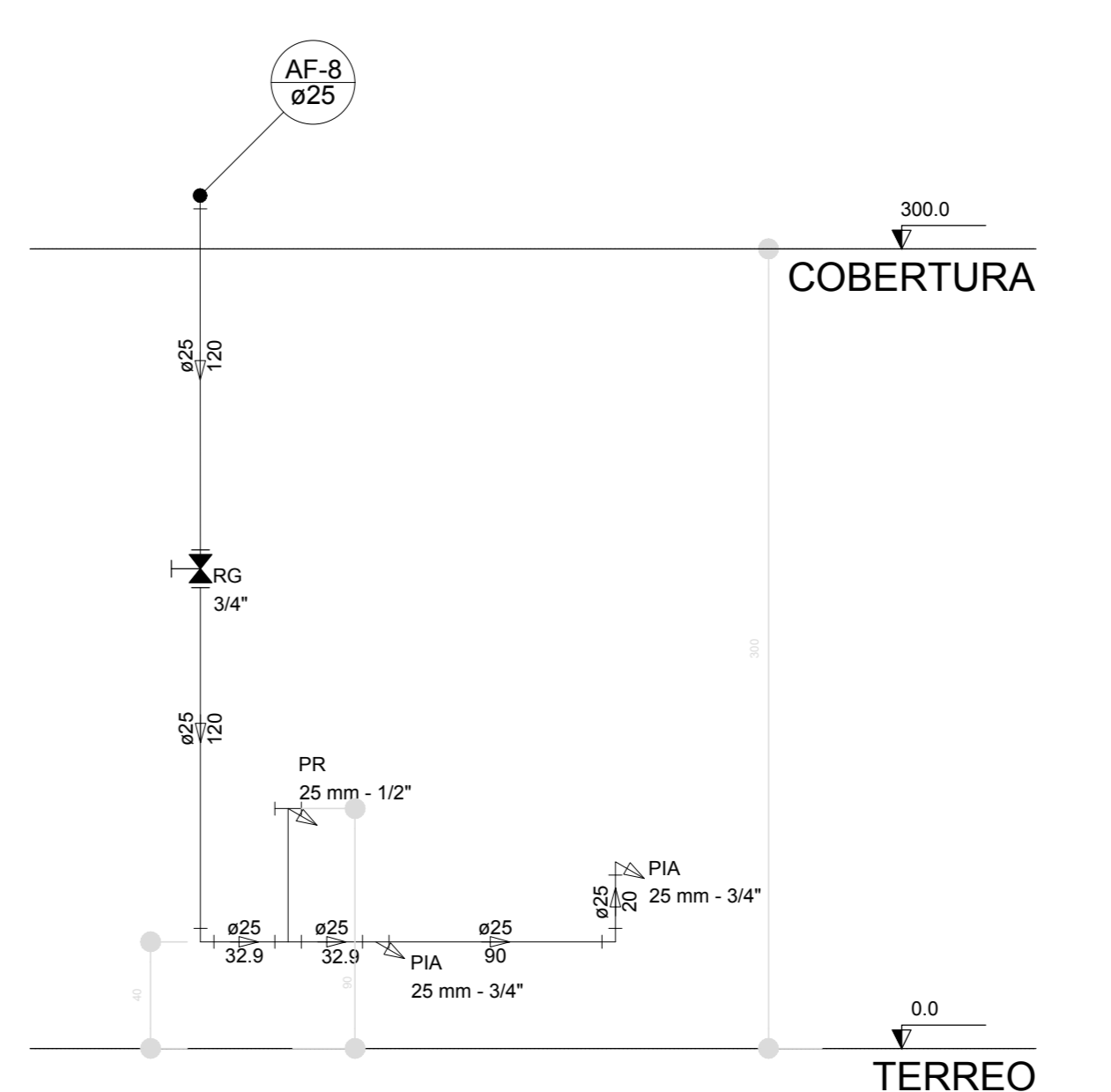

Corte C7  
escala 1:25

NOTAS  
 EXECUTAR ESTE PROJETO ANTIAMENTE COM O PROJETO ESTRUTURAL.  
 ANTES DA CONCRETAGEM VERIFICAR A PASSAGEM PARA AS TUBULAÇÕES DENTRO DOS LIMITESESTABELECIDOS PELA NBR 6118:2014.  
 PARA A ALTURA DOS PONTOS HIDRÁULICOS VERIFICAR REFERÊNCIAS NO MEMORIAL DESCRITIVO.  
 ALTERAÇÃO NESTE PROJETO SOMENTE COM AUTORIZAÇÃO EXPRESSA DO FNDE.  
 REFERÊNCIAS:  
 MEMORIAL DESCRITIVO E ESPECIFICAÇÕES TÉCNICAS

Nº	DATA	DESCRIÇÃO
02	JANEIRO/2017	Atendimento à NBR 9050:2015; Alteração quadro de áreas, fechamento frontal, sanitários infantis 1 e 2, altura da pia/banheira, mobiliário e equipamento, altura da cadeirinha nos sanitários, cor dos paredes das sanitários e altura da porta PIA; Ajustes no gráfico e quadro de cargas no castelo d'água, de duchas higiênicas e escaninhos pré-escala.
01	JULHO/2016	Alteração paredes - shaft para tubulação hidráulica e detalhamento; alteração da altura da pia/banheira.
Nº	DATA	DESCRIÇÃO

CONTROLE DE REVISÕES

<b>FNDE</b> <small>Fundo Nacional de Desenvolvimento da Educação</small>		<b>Ministério da Educação</b>
<b>PROJETO PADRÃO - FNDE</b>		
PROPRIETÁRIO:		
ENDEREÇO:		
MUNICÍPIO - UF:		
PROPRIETÁRIO:		
RESP. TÉCNICO	CREA	
AUTOR DO PROJETO	CAU	
DILFO	CREA	
	RA	
OBSERVAÇÕES:		

<b>PROGRAMA PROINFÂNCIA - PROJETO TIPO 1</b>		
<b>PROJETO DE INSTALAÇÕES</b>		
COORDINAÇÃO: CGEST - Coordenação Geral de Infraestrutura Educacional	REDE DE ÁGUA FRIA DETALHES ISOMÉTRICOS E CORTES	<b>HAG</b>
REVISÃO: R.01 R.02	ESCALA: 1:25 DATA EMISSÃO: JANEIRO/2017	PRIMEIRA <b>07/10</b>

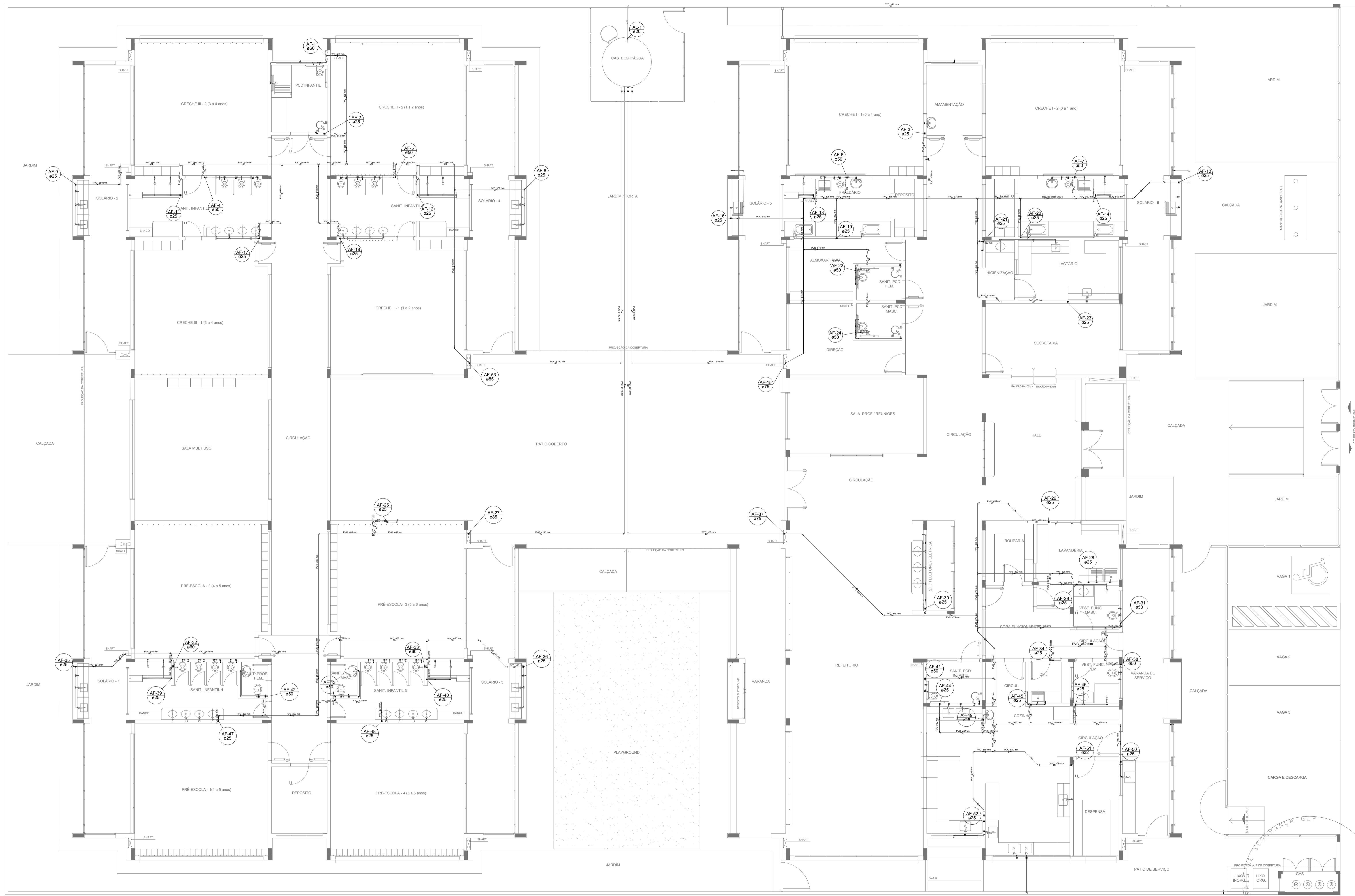

LEGENDA DAS INDICAÇÕES		LEGENDA	
BN	Banheira com joelho de 90° - 25 mm - 1/2" - FNDE		ALIMENTADOR PREDIAL
BB	Bebedouro com joelho de 90° - 25 mm - 1/2" - FNDE		HIDRÔMETRO
CH	Chuveiro - 25mm x 1/2"		REGISTRO BRUTO GAVETA INDUSTRIAL C/ PVC SOLDÁVEL - RG
DH	Ducha Higiénica - 25 mm x 1/2"		REGISTRO BRUTO GAVETA EUROPA C/ PVC SOLDÁVEL - RG
HIDRÔMETRO	Hidrômetros - cavalete 1/2" - Tigre		REGISTRO DE PRESSÃO C/ PVC SOLDÁVEL - RP
LV	Lavatório com joelho de 90° - 25 mm - 1/2"		REGISTRO DE GAVETA C/ CANOPLA CROMADA C/ PVC SOLDÁVEL - RG
MLR	Máquina de lavar roupa com Te de 90° - 25 mm - 3/4" - FNDE		VALVULA DE DESCARGA C/PVC SOLDÁVEL - VD
PIA	Pia de cozinha com joelho de 90° - 25 mm - 1/2"		
PR	Purificador com joelho 90° - 25 mm - 1/2" - FNDE		
RP	Registro de Pressão com PVC soldável - 25 mm - 3/4"		
RG	Registro de gaveta c/canopla cromada c/PVC soldável - 3/4"		
TLR	Tanque de lavar com joelho de 90° - 25 mm - 3/4"		
TJ	Torneira de Jardim - 25 mm x 1/2"		
VD	Válvula de descarga c/PVC soldável - 1.1/2"		
VS	Vaso Sanitário com válvula de descarga - 1 1/2"		
MLL	Lava louças com joelho de 90° - 25 mm - 1/2"		

**NOTAS**

- EXECUTAR ESTE PROJETO JUNTAMENTE COM O PROJETO ESTRUTURAL;
- ANTES DA CONCRETAGEM PREVER PASSAGEM PARA AS TUBULAÇÕES, DENTRO DOS LIMITES ESTABELECIDOS PELA NBR 6118:2014;
- PARA ALTURA DOS PONTOS HIDRÁULICOS VERIFICAR REFERÊNCIA NO MEMORIAL DESCRITIVO;
- ALTERAÇÕES NESTE PROJETO SOMENTE COM AUTORIZAÇÃO EXPRESSA DO FNDE;

**REFERÊNCIAS:**

- MEMORIAL DESCRITIVO E ESPECIFICAÇÕES TÉCNICAS

Nº	DATA	DESCRIÇÃO
02	JANEIRO/2017	Atendimento à NBR 9050/2015; Alteração: quadro de áreas, fechamento frontal, sanitários infantis 1 e 2, altura da platibanda, mobiliário e equipamento, altura da cerâmica nos sanitários, cor dos portões dos solários e altura da porta PA4; Acréscimo: do gradil e quadro de cargas no castelo d'água, de duchas higiénicas e escaninhos pré-escala.
01	JULHO/2016	Alteração paredes - shaft para tubulação hidráulica e detalhamento; alteração da altura da platibanda.

**Ministério da Educação**

**PROJETO PADRÃO - FNDE**

PROPRIETÁRIO: \_\_\_\_\_

ENDEREÇO: \_\_\_\_\_

MUNICÍPIO - UF: \_\_\_\_\_

PROPRIETÁRIO: \_\_\_\_\_

RESP. TÉCNICO: **CREA**

AUTOR DO PROJETO: **CAU**

DLFO	CREA
	RA

OBSERVAÇÕES:

**PROGRAMA PROINFÂNCIA - PROJETO TIPO 1**

COORDENAÇÃO		REDE DE ÁGUA FRIA		HAG
CGEST - Coordenação Geral de Infraestrutura Educacional		LANÇAMENTO DA REDE PLANTA BAIXA DO TÉRREO		
REVISÃO	R.00	ESCALA	1/75	FRANCHA
FORMATO	(1050x594)	DATA EMISSÃO	JANEIRO/2017	
	R.01			01/10
	R.02			

**1 PLANTA BAIXA**  
ESCALA 1/75



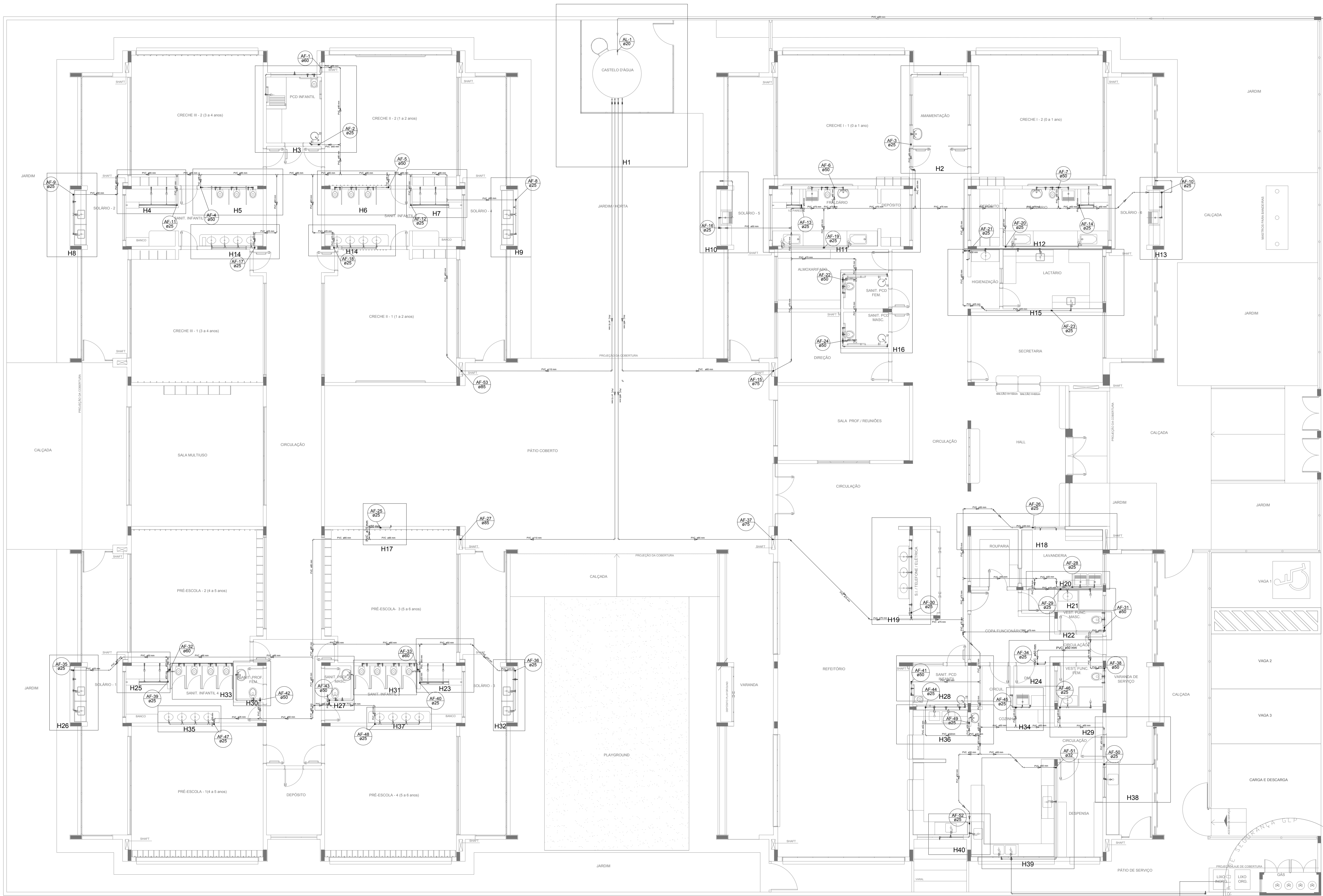

LEGENDA DAS INDICAÇÕES		LEGENDA	
BN	Banheira com jato de 90° - 25 mm - 1/2" - FNDE		ALIMENTADOR PREDIAL
BB	Bebedouro com jato de 90° - 25 mm - 1/2" - FNDE		HIDRÔMETRO
CH	Chuveiro - 25mm x 1/2"		REGISTRO BRUTO GAVETA INDUSTRIAL C/ PVC SOLDÁVEL - RG
DH	Ducha Higiênica - 25 mm x 1/2"		REGISTRO BRUTO GAVETA EUROPA C/ PVC SOLDÁVEL - RG
HIDRÔMETRO	Hidrômetros - cavalete 1/2"-Tigre		REGISTRO DE PRESSÃO C/ PVC SOLDÁVEL - RP
LV	Lavatório com jato de 90° - 25 mm - 1/2"		REGISTRO DE GAVETA C/ CANOPLA CROMADA C/ PVC SOLDÁVEL - RG
MLR	Máquina de lavar roupa com Te de 90° - 25 mm - 3/4" - FNDE		VÁLVULA DE DESCARGA C/PVC SOLDÁVEL - VD
PIA	Pia de cozinha com jato de 90° - 25 mm - 1/2"		
PR	Purificador com jato de 90° - 25 mm - 1/2" - FNDE		
RP	Registro de Pressão com PVC soldável - 25 mm - 3/4"		
RG	Registro de gaveta c/canopla cromada c/PVC soldável - 3/4"		
TLR	Tanque de lavar com jato de 90° - 25 mm - 3/4"		
TJ	Tomadeira de Jardim - 25 mm x 1/2"		
VD	Válvula de descarga c/PVC soldável - 1.1/2"		
VS	Vaso Sanitário com válvula de descarga - 1.1/2"		
MLL	Lava louças com jato de 90° - 25 mm - 1/2"		

**NOTAS**

- EXECUTAR ESTE PROJETO JUNTAMENTE COM O PROJETO ESTRUTURAL;
- ANTES DA CONCRETAGEM PREVER PASSAGENS PARA AS TUBULAÇÕES, DENTRO DOS LIMITESESTABELECIDOS PELA NBR 6118:2014;
- PARA ALTIMURA DOS PONTOS HIDRÁULICOS VERIFICAR REFERÊNCIA NO MEMORIAL DESCRITIVO;
- ALTERAÇÕES NESTE PROJETO SOMENTE COM AUTORIZAÇÃO EXPRESSA DO FNDE;

**REFERÊNCIAS:**

- MEMORIAL DESCRITIVO E ESPECIFICAÇÕES TÉCNICAS

Nº	DATA	DESCRIÇÃO
02	JANEIRO/2017	Atendimento a NBR 9050/2015; Alteração: quadro de áreas, fechamento frontal, sanitários infantis 1 e 2, altura da platibanda, mobiliário e equipamento, altura da cerâmica nos sanitários, cor dos porões dos solários e altura da porta PM; Acréscimo: do gradil e quadro de cargas no castelo d'água, de duchas higiênicas e escaninhos pré-escala.
01	JULHO/2016	Alteração paredes - shaft para tubulação hidráulica e detalhamento; alteração da altura da platibanda.

**CONTROLE DE REVISÕES**

**FNDE** *Fundo Nacional de Desenvolvimento da Educação*

**Ministério da Educação**

**PROJETO PADRÃO - FNDE**

PROPRIETÁRIO :	
ENDEREÇO:	
MUNICÍPIO - UF:	
PROPRIETÁRIO	
RESP. TÉCNICO	CREA
AUTOR DO PROJETO	CAU
DLFO	CREA
	RA

OBSERVAÇÕES:

**PROGRAMA PROINFÂNCIA - PROJETO TIPO 1**

**PROJETO DE INSTALAÇÕES**

COORDENAÇÃO CGEST - Coordenação Geral de Infraestrutura Educacional	REDE DE ÁGUA FRIA LANÇAMENTO DA REDE - INDICAÇÃO ISOMÉTRICOS PLANTA BAIXA DO TERREO	<b>HAG</b>
REVISÃO R.00 R.01 R.02	ESCALA 1/75 DATA EMISSÃO JANEIRO/2017	PRANCHA <b>02/10</b>
FORMATO (1050x594)		

**1** PLANTA BAIXA  
ESCALA 1/75

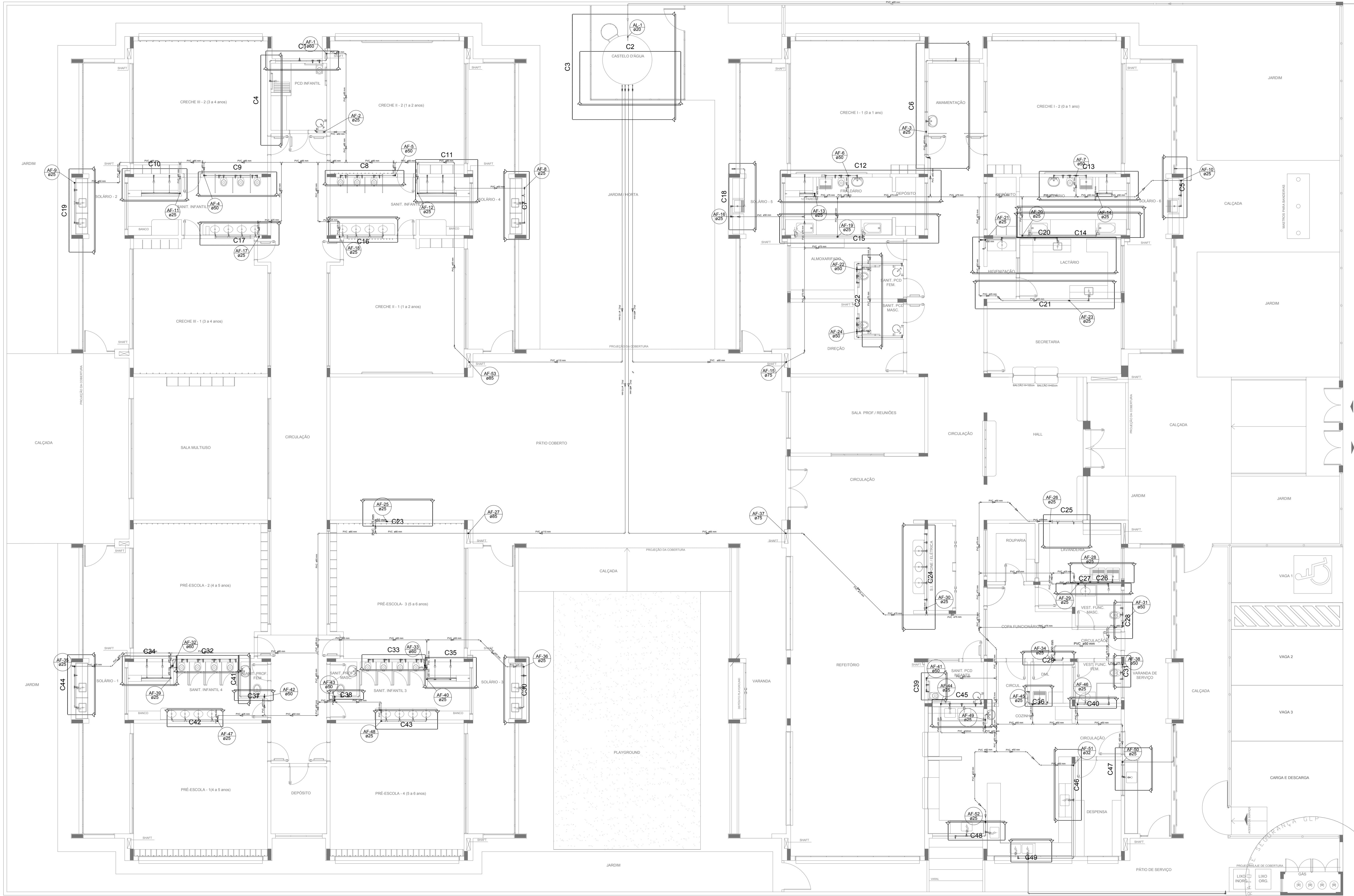

LEGENDA DAS INDICAÇÕES		LEGENDA	
BN	Banheira com jorro de 90° - 25 mm - 1/2" - FNDE	AL	ALIMENTADOR PREDIAL
BB	Bêbedouro com jorro de 90° - 25 mm - 1/2" - FNDE	H	HIDRÔMETRO
CH	Chuveiro - 25mm x 1/2"	RG	REGISTRO BRUTO GAVETA INDUSTRIAL C/ PVC SOLDÁVEL - RG
DH	Ducha Higiênica - 25 mm x 1/2"	RE	REGISTRO BRUTO GAVETA EUROPA C/ PVC SOLDÁVEL - RG
HIDRÔMETRO	Hidrômetros - cavalete 1/2"-Tigre	RP	REGISTRO DE PRESSÃO C/ PVC SOLDÁVEL - RP
LV	Lavatório com jorro de 90° - 25 mm - 1/2"	RG	REGISTRO DE GAVETA C/ CANOPLA CROMADA C/ PVC SOLDÁVEL - RG
MLR	Máquina de lavar roupa com Te de 90° - 25 mm - 3/4" - FNDE	VS	Vaso Sanitário com válvula de descarga - 1 1/2"
PIA	Pia de cozinha com jorro de 90° - 25 mm - 1/2"	VD	Válvula de descarga C/PVC soldável - 1 1/2"
PR	Purificador com jorro 90° - 25 mm - 1/2" - FNDE	MLL	Lava louças com jorro de 90° - 25 mm - 1/2"
RP	Registro de Pressão com PVC soldável - 25 mm - 3/4"		
RG	Registro de gaveta c/canopla cromada c/PVC soldável - 3/4"		
TLR	Tanque de lavar com jorro de 90° - 25 mm - 3/4"		
TJ	Torneira de Jardim - 25 mm x 1/2"		
VD	Válvula de descarga C/PVC soldável - 1 1/2"		
VS	Vaso Sanitário com válvula de descarga - 1 1/2"		
MLL	Lava louças com jorro de 90° - 25 mm - 1/2"		

**NOTAS**

- EXECUTAR ESTE PROJETO JUNTAMENTE COM O PROJETO ESTRUTURAL;
- ANTES DA CONCRETAGEM PREVER PASSAGEM PARA AS TUBULAÇÕES, DENTRO DOS LIMITESESTABELECIDOS PELA NBR 6118:2014;
- PARA ALTIMETRIA DOS PONTOS HIDRÁULICOS VERIFICAR REFERÊNCIA NO MEMORIAL DESCRITIVO;
- ALTERAÇÕES NESTE PROJETO SOMENTE COM AUTORIZAÇÃO EXPRESSA DO FNDE.

**REFERÊNCIAS:**

- MEMORIAL DESCRITIVO E ESPECIFICAÇÕES TÉCNICAS

Nº	DATA	DESCRIÇÃO
02	JANEIRO/2017	Atendimento à NBR 9050/2015. Alteração quadro de áreas, fechamento frontal, sanitários infantis 1 e 2, altura da platibanda, mobiliário e equipamento, altura da cerâmica nos sanitários, cor dos portões dos solários e altura da porta PA4. Acréscimo: do gradil e quadro de cargas no castelo d'água, de duchas higiênicas e escaninhos pré-escola.
01	JULHO/2016	Alteração paredes - shaft para tubulação hidráulica e detalhamento; alteração da altura da platibanda.

CONTROLE DE REVISÕES

**FNDE** *Fundo Nacional de Desenvolvimento da Educação* **Ministério da Educação**

**PROJETO PADRÃO - FNDE**

PROPRIETÁRIO: \_\_\_\_\_

ENDEREÇO: \_\_\_\_\_

MUNICÍPIO - UF: \_\_\_\_\_

PROPRIETÁRIO: \_\_\_\_\_

RESP. TÉCNICO: \_\_\_\_\_ CREA \_\_\_\_\_

AUTOR DO PROJETO: \_\_\_\_\_ CAU \_\_\_\_\_

DLFO: \_\_\_\_\_ CREA \_\_\_\_\_

RA: \_\_\_\_\_

OBSERVAÇÕES:

**PROGRAMA PROINFÂNCIA - PROJETO TIPO 1**

**PROJETO DE INSTALAÇÕES**

COORDENAÇÃO CGEST - Coordenação Geral de Infraestrutura Educacional	REDE DE ÁGUA FRIA LANÇAMENTO DA REDE - INDICAÇÃO CORTES PLANTA BAIXA DO TÉRREO	HAG
REVISÃO R.00 R.01 R.02	ESCALA 1/75 DATA EMISSÃO JANEIRO/2017	FRANCHA 03/10

**1** PLANTA BAIXA  
ESCALA 1/75

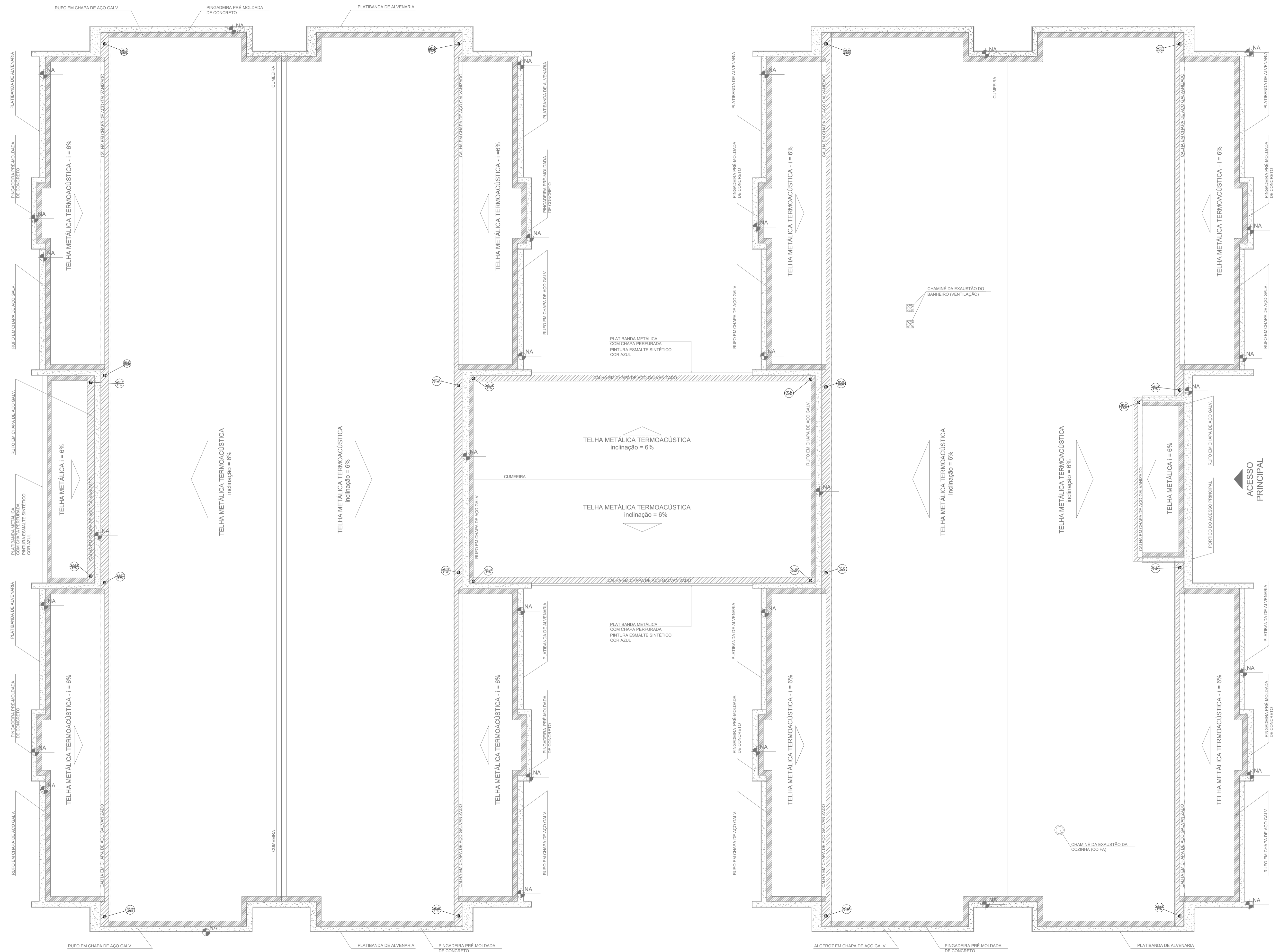

**1** PLANTA DA COBERTURA - COLETA  
ESCALA 1/75

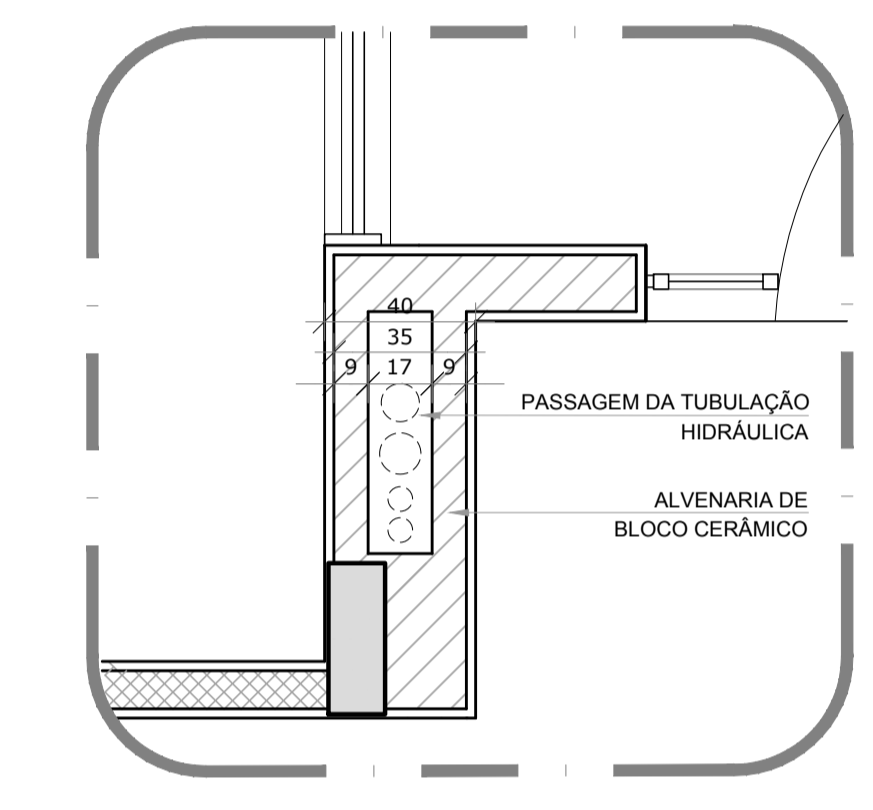
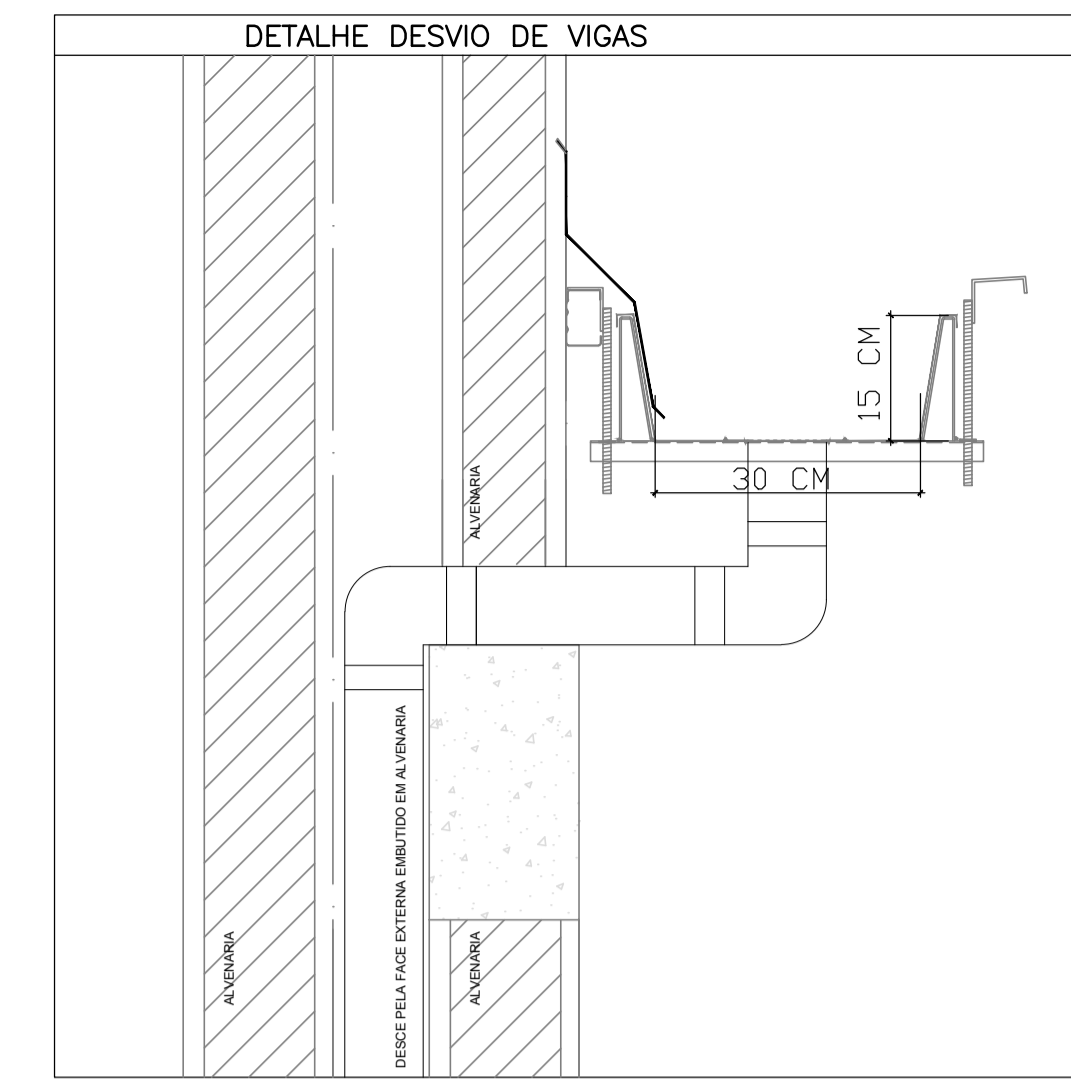

**2** DETALHE - SHAFT HIDRÁULICA  
ESCALA 1/20

LEGENDA	
	CAIXA DE AREIA PLUVIAL SIMPLES 60 x 60 cm
	JOELHO 45
	JOELHO 45-DESCE
	JOELHO 90
	JOELHO 90-COLUNA
	JOELHO 90-DESCE
	CURVA 90 CURTA-DESCE
	JUNÇÃO SIMPLES
	TE SANITÁRIO
	RAIOS PLUVIAIS

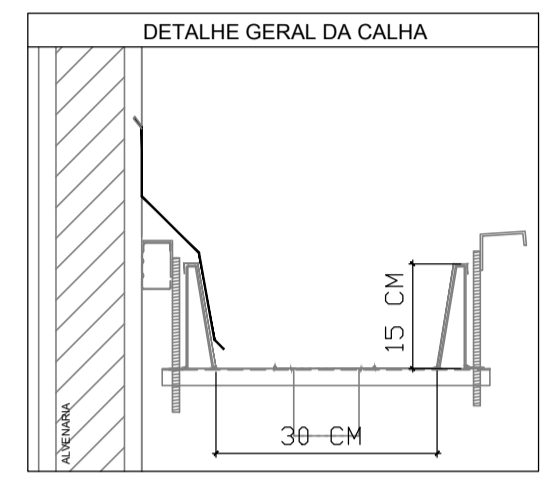

**NOTAS**  
 - EXECUTAR ESTE PROJETO JUNTAMENTE COM O PROJETO ESTRUTURAL;  
 - ANTES DA CONCRETAGEM PREVER PASSAGEM PARA AS TUBULAÇÕES, DENTRO DOS LIMITESESTABELECIDOS PELA NBR 6118/2014;  
 - ALTERAÇÕES NESTE PROJETO SOMENTE COM AUTORIZAÇÃO EXPRESSA DO FNDP.

**REFERÊNCIAS:**  
 - MEMORIAL DESCRITIVO E ESPECIFICAÇÕES TÉCNICAS

Nº	DATA	DESCRIÇÃO
02	JANEIRO/2017	Atendimento à NBR 9050/2015; Alteração: quadro de áreas, fechamento frontal, sanitários infantis 1 e 2, altura da platibanda, mobiliário e equipamento, altura da cerâmica nos sanitários, cor dos porões dos solários e altura da porta PM4. Acessório: do grati e quadro de cargas no castelo d'água, de duchas higiênicas e escaninhos pré-escola.
01	JULHO/2016	Alteração paredes - shaft para tubulação hidráulica e detalhamento; alteração da altura da platibanda.

CONTROLE DE REVISÕES

<b>FNDE</b> <i>Fundo Nacional de Desenvolvimento da Educação</i>		<b>Ministério da Educação</b>
<b>PROJETO PADRÃO - FNDE</b>		
PROPRIETÁRIO :		
ENDEREÇO:		
MUNICÍPIO - UF:		
PROPRIETÁRIO		
RESP. TÉCNICO	CREA	
AUTOR DO PROJETO	CAU	
DLFO	CREA	
	RA	
OBSERVAÇÕES:		

PROGRAMA PROINFÂNCIA - PROJETO TIPO 1		
PROJETO DE INSTALAÇÕES		
COORDENAÇÃO CGEST - Coordenação Geral de Infraestrutura Educacional	PLANTA DA REDE PLUVIAL PONTOS DE COLETA PLANTA DA COBERTURA	<b>HAP</b>
REVISÃO R.00 R.01 R.02	ESCALA 1/75 DATA EMISSÃO JANEIRO/2017	FRANCHA 01/04

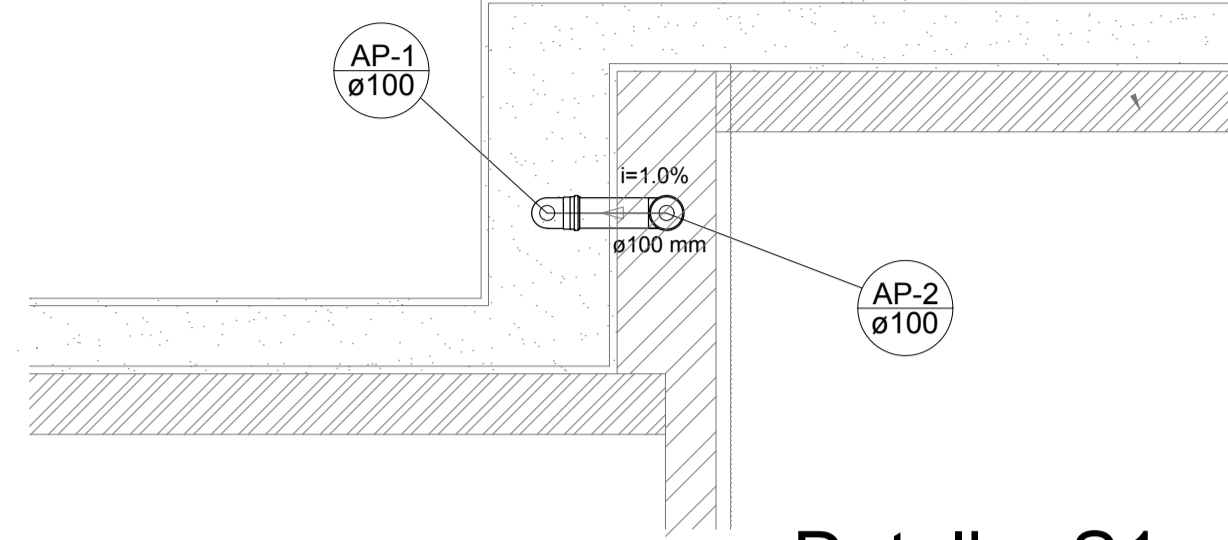

Detalhe S1  
escala 1:25

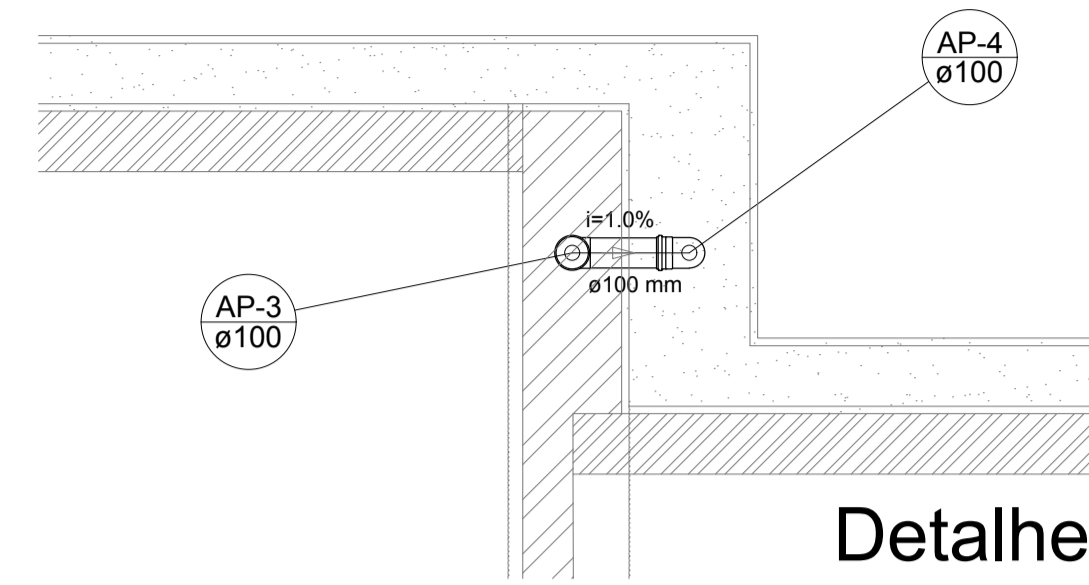

Detalhe S2  
escala 1:25

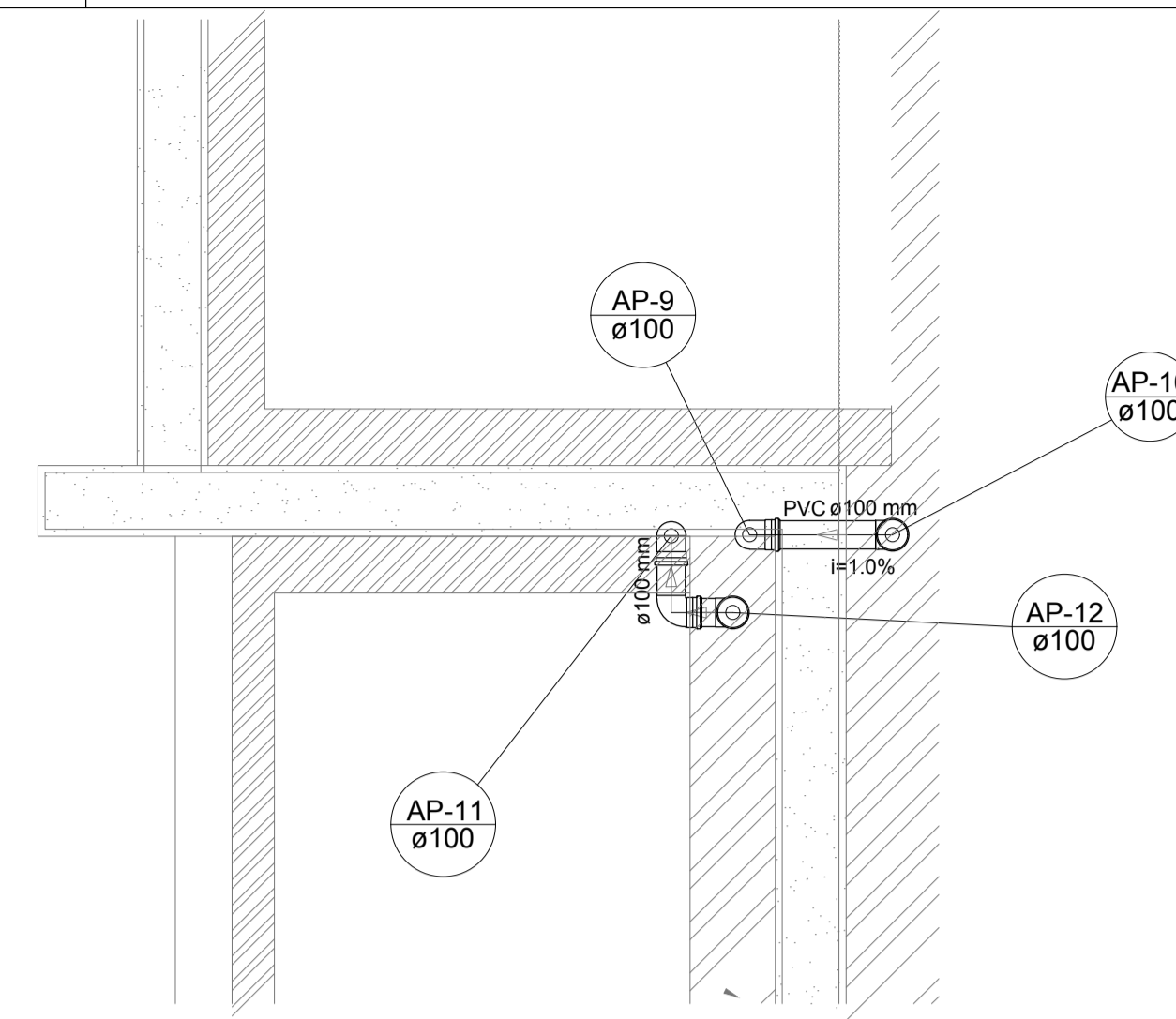

Detalhe S3  
escala 1:25

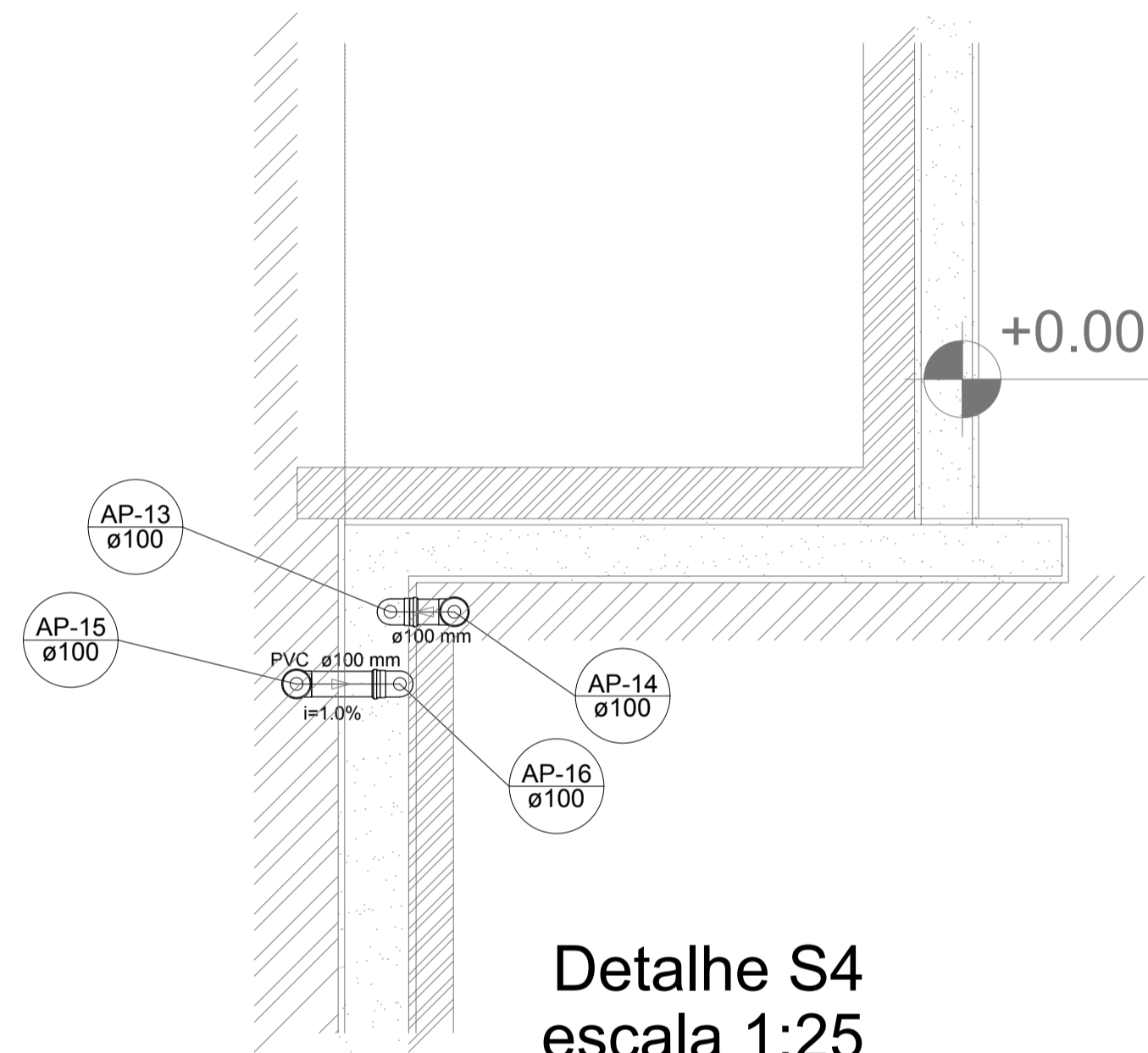

Detalhe S4  
escala 1:25

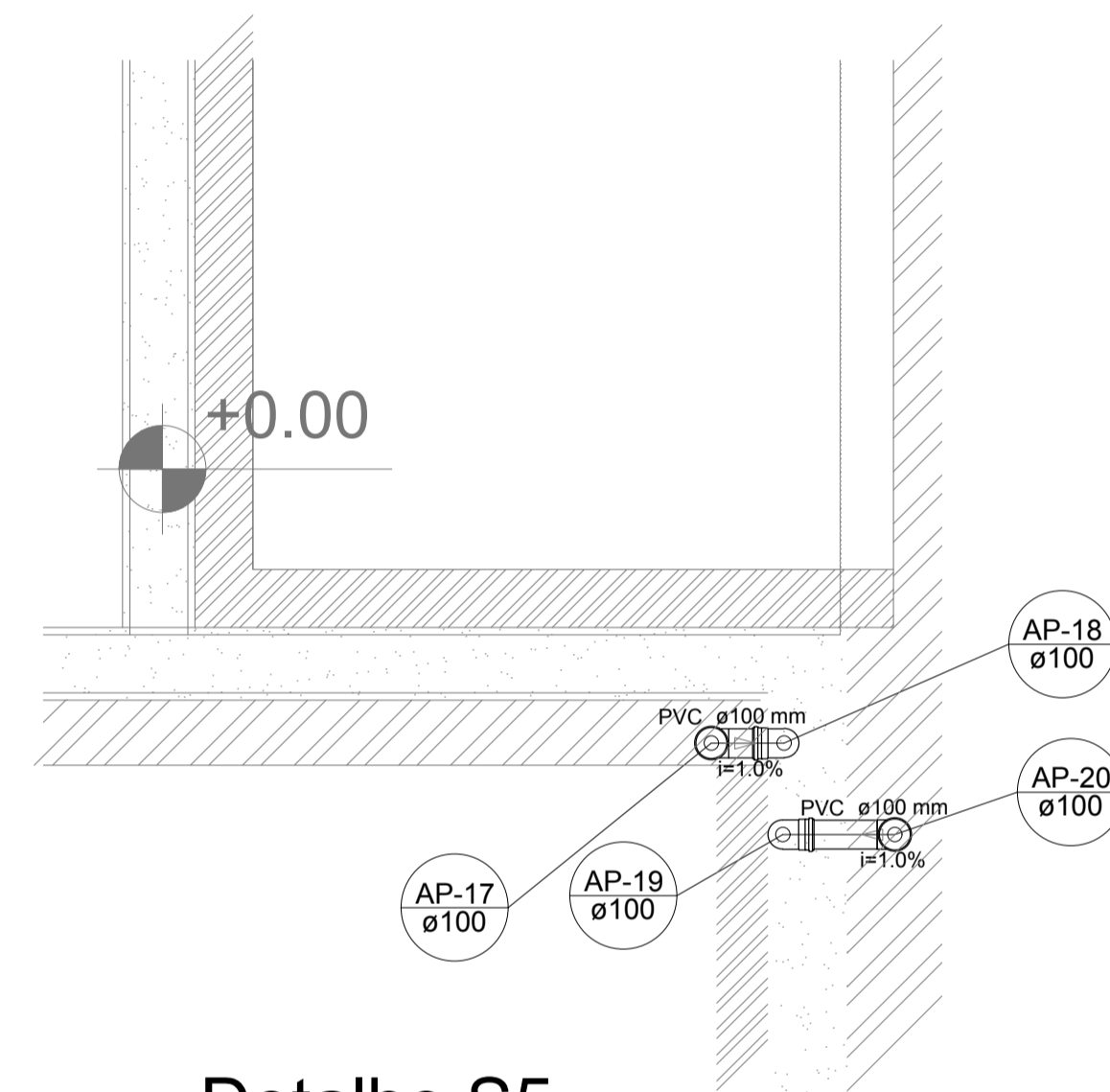

Detalhe S5  
escala 1:25

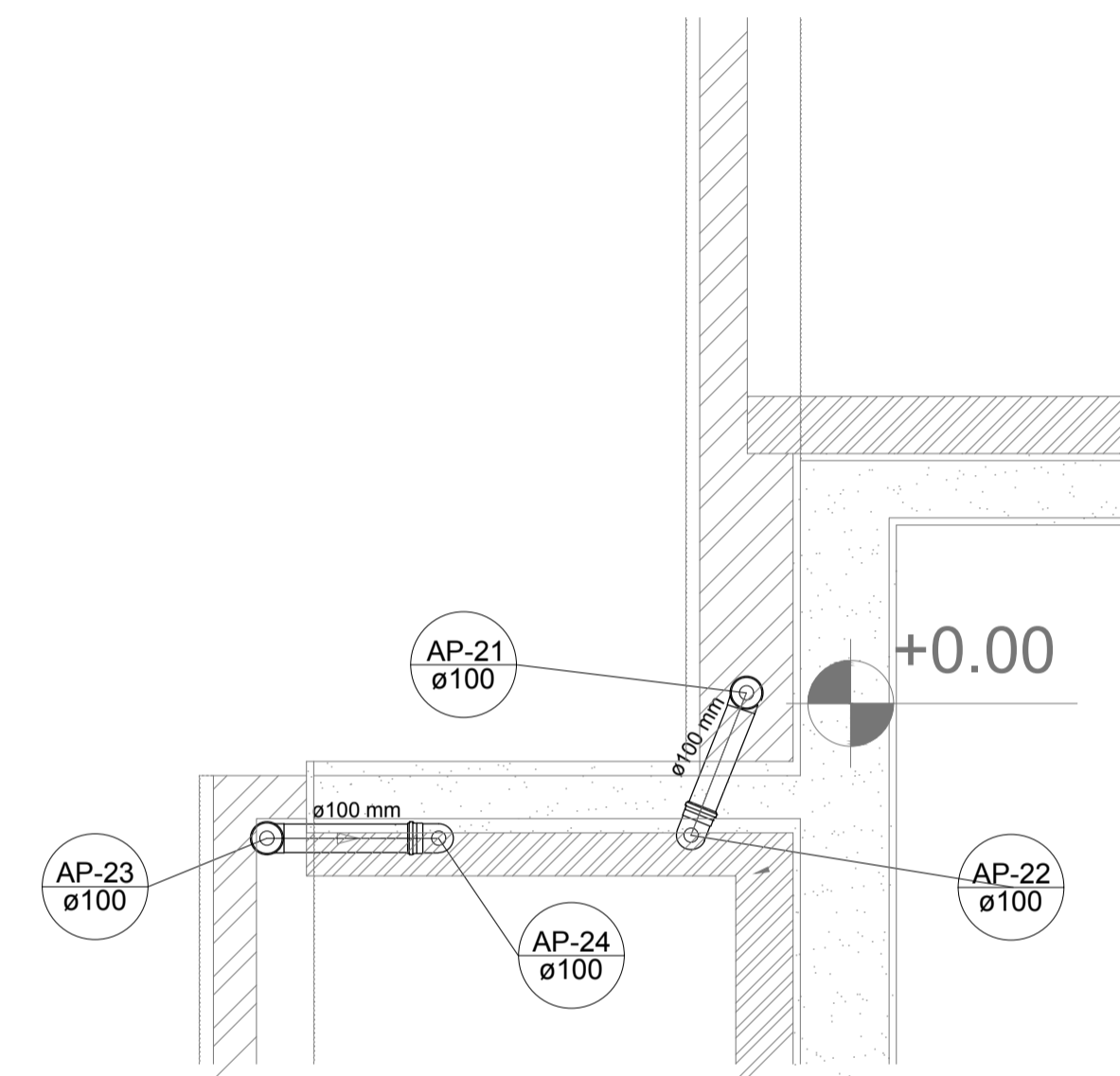

Detalhe S6  
escala 1:25

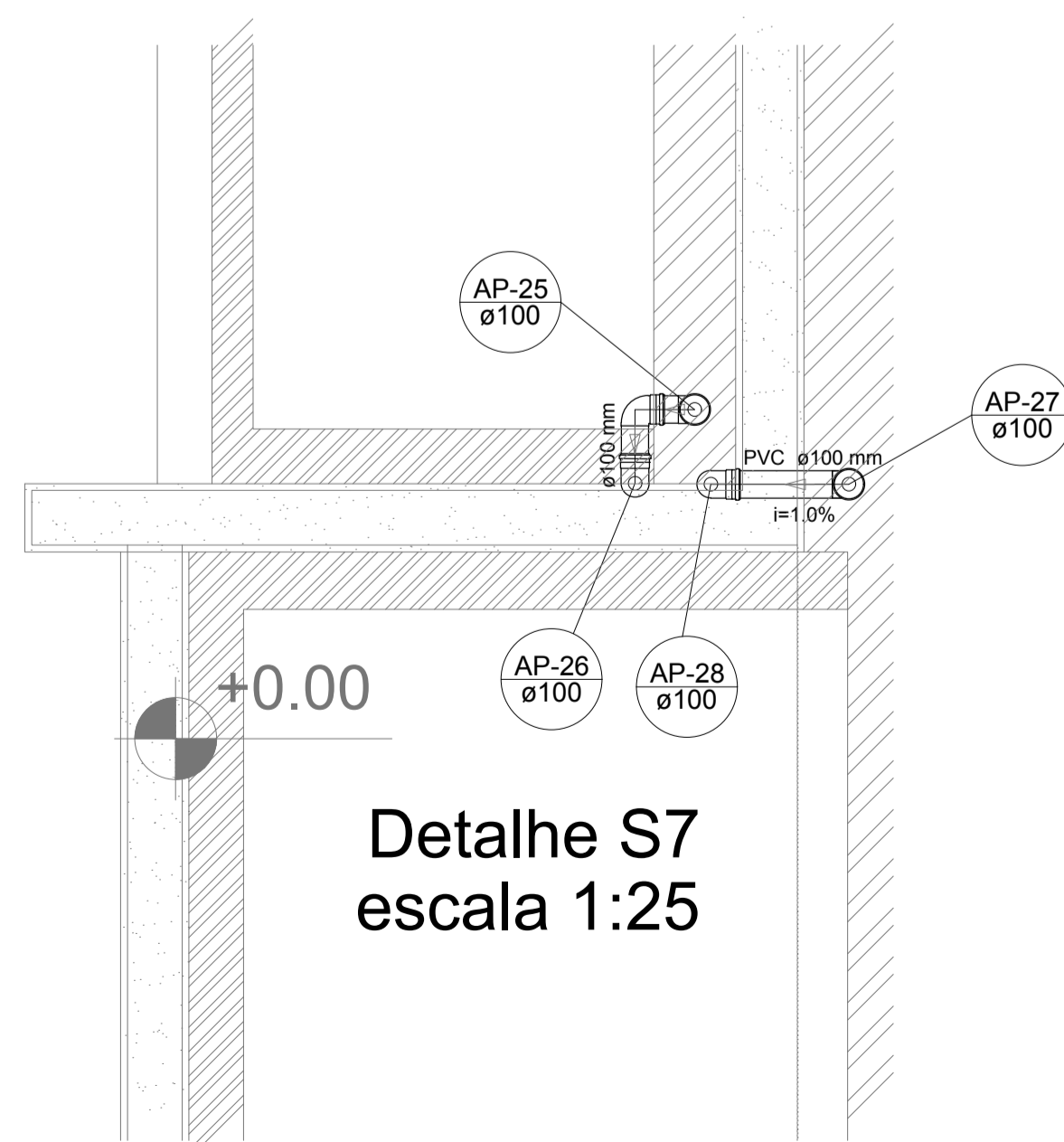

Detalhe S7  
escala 1:25

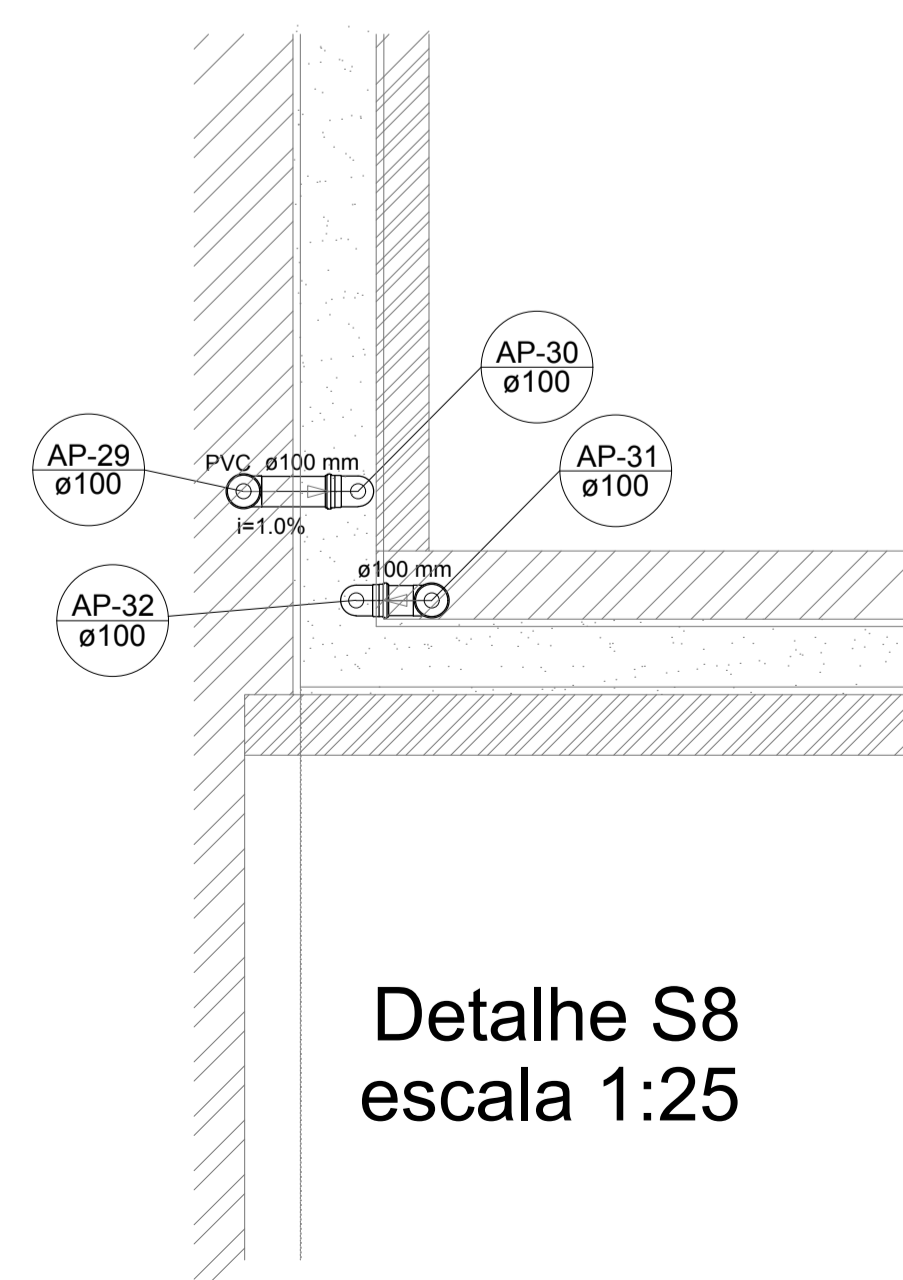

Detalhe S8  
escala 1:25

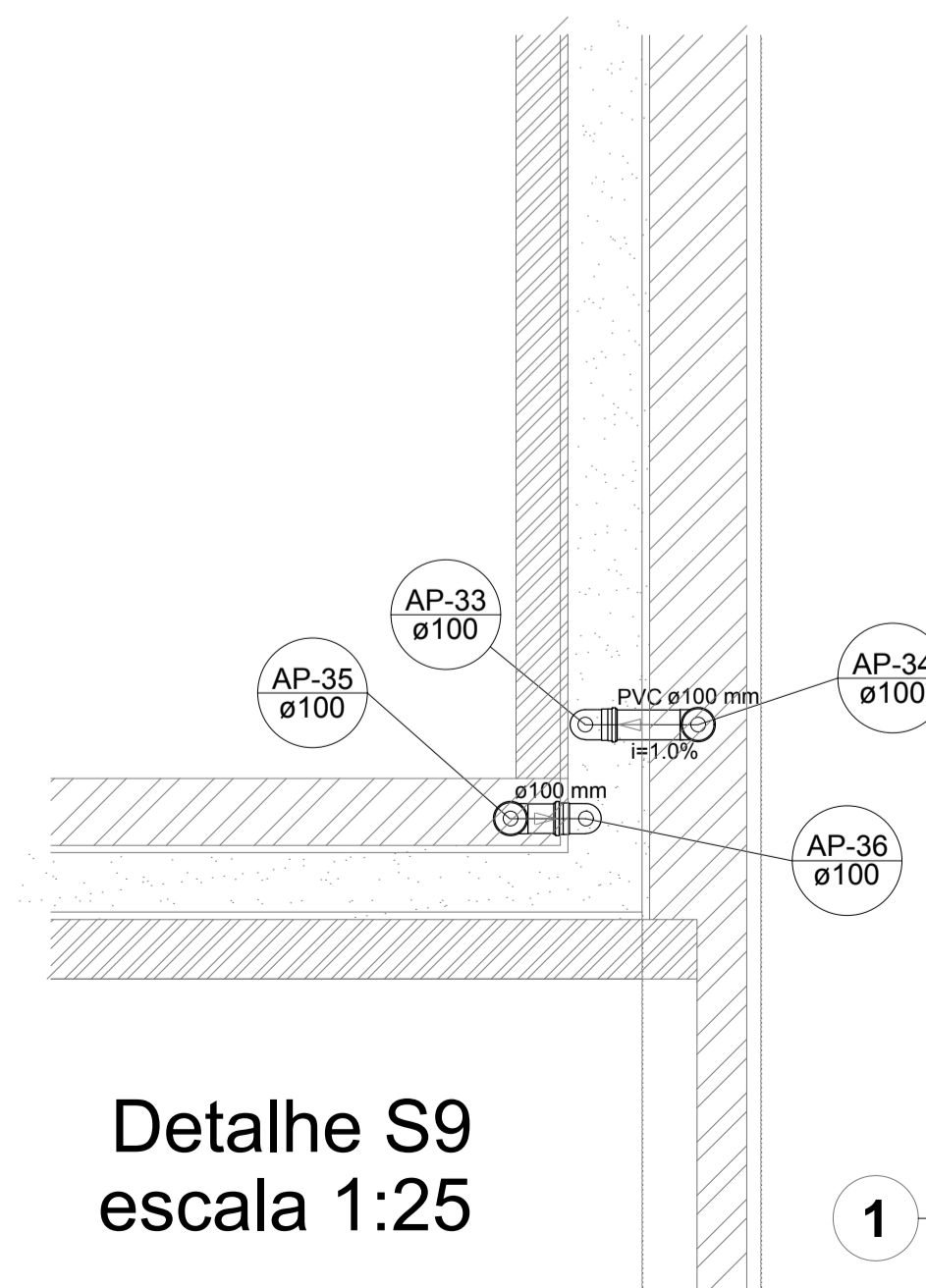

Detalhe S9  
escala 1:25

LEGENDA	
	CAIXA DE AREIA PLUVIAL SIMPLES 60 x 60 cm
	JOELHO 45
	JOELHO 45- DESCE
	JOELHO 90
	JOELHO 90- COLUNA
	JOELHO 90- DESCE
	CURVA 90 CURTA- DESCE
	JUNÇÃO SIMPLES
	TÊ SANITÁRIO
	RALOS PLUVIAIS

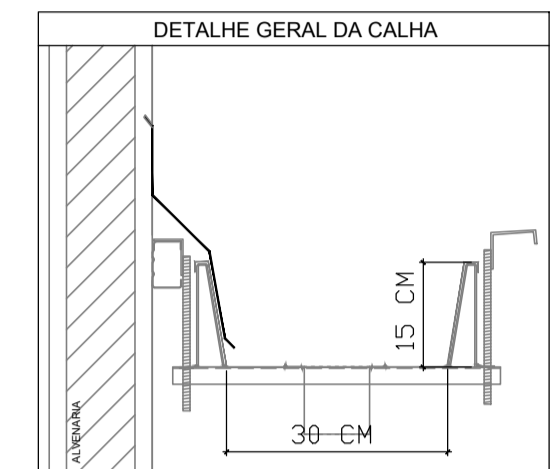

NOTAS

- EXECUTAR ESTE PROJETO JUNTAMENTE COM O PROJETO ESTRUTURAL;
- ANTES DA CONCRETAGEM PREVER PASSAGEM PARA AS TUBULAÇÕES, DENTRO DOS LIMITES ESTABELECIDOS PELA NBR 6118/2014;
- ALTERAÇÕES NESTE PROJETO SOMENTE COM AUTORIZAÇÃO EXPRESSA DO FNDE;

REFERÊNCIAS:

- MEMORIAL DESCRITIVO E ESPECIFICAÇÕES TÉCNICAS

Nº	DATA	DESCRIÇÃO
02	JANEIRO/ 2017	Atendimento à NBR 9050/ 2015; Alteração: quadro de áreas, fechamento frontal, sanitários infantis 1 e 2, altura da platibanda, mobiliário e equipamento, altura da cerâmica nos sanitários, cor dos portões dos solaris e altura da porta PA4; Acréscimo: do gradil e quadro de cargas no castelo d'água, de duchas higiênicas e escaninhos pré-escola.
01	JULHO/ 2016	Alteração paredes - shaft para tubulação hidráulica e detalhamento; alteração da altura da platibanda.

CONTROLE DE REVISÕES

**FNDE** *Fundo Nacional de Desenvolvimento da Educação*

**Ministério da Educação**

PROJETO PADRÃO - FNDE

PROPRIETÁRIO:	
ENDEREÇO:	
MUNICÍPIO - UF:	
PROPRIETÁRIO	
RESP. TÉCNICO	CREA
AUTOR DO PROJETO	CAU

DLFO	CREA
	RA

OBSERVAÇÕES:

PROGRAMA PROINFÂNCIA - PROJETO TIPO 1

PROJETO DE INSTALAÇÕES		HAP
COORDENAÇÃO CGEST - Coordenação Geral de Infraestrutura Educacional	PLANTA DA REDE PLUVIAL DETALHES PLANTA DA COBERTURA	
REVISÃO R.00 R.01 R.02	ESCALA 1:25 DATA EMISSÃO JANEIRO/2017	FRANCHA 03/04

1 DETALHES  
ESCALA 1/25

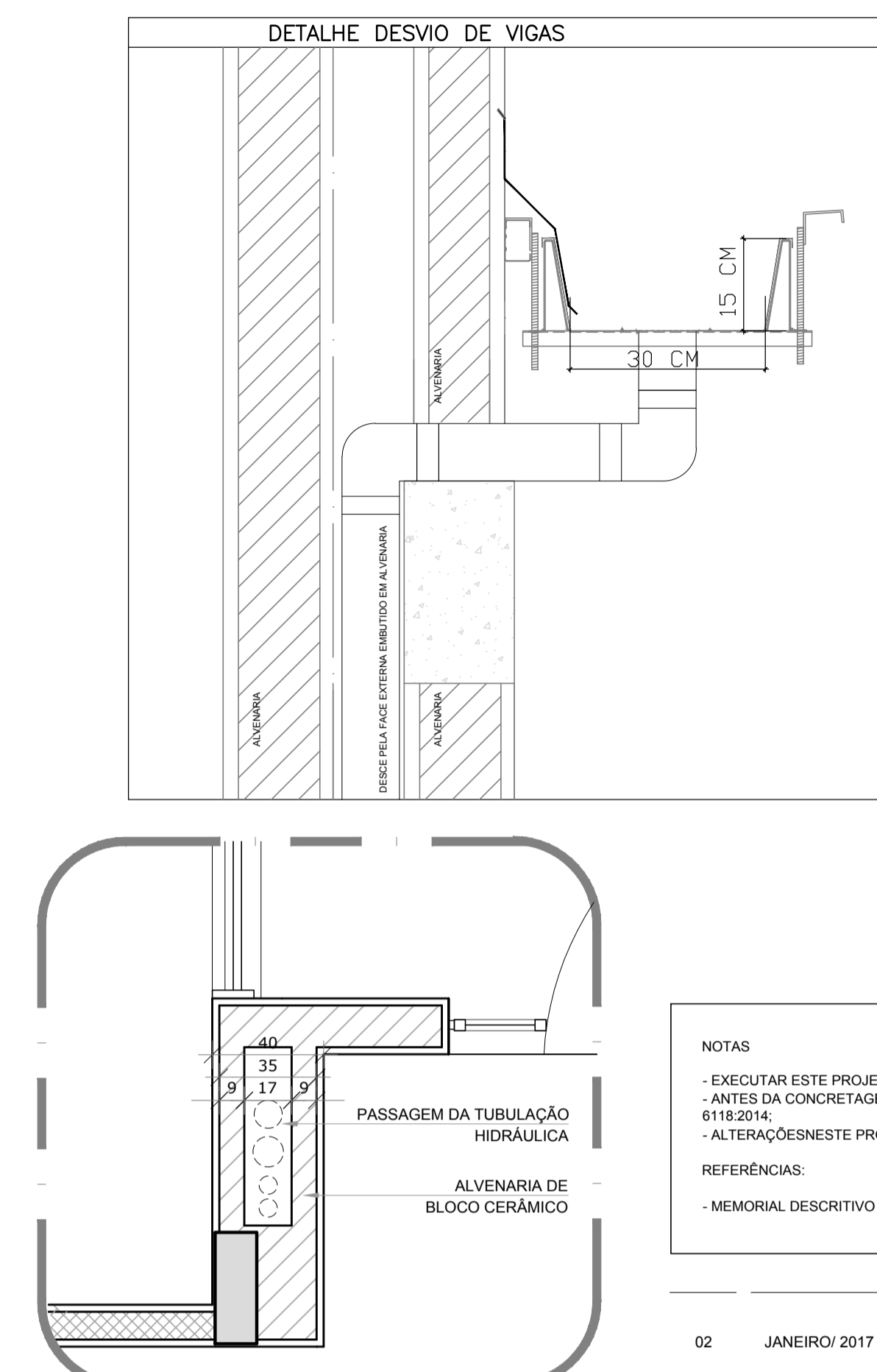
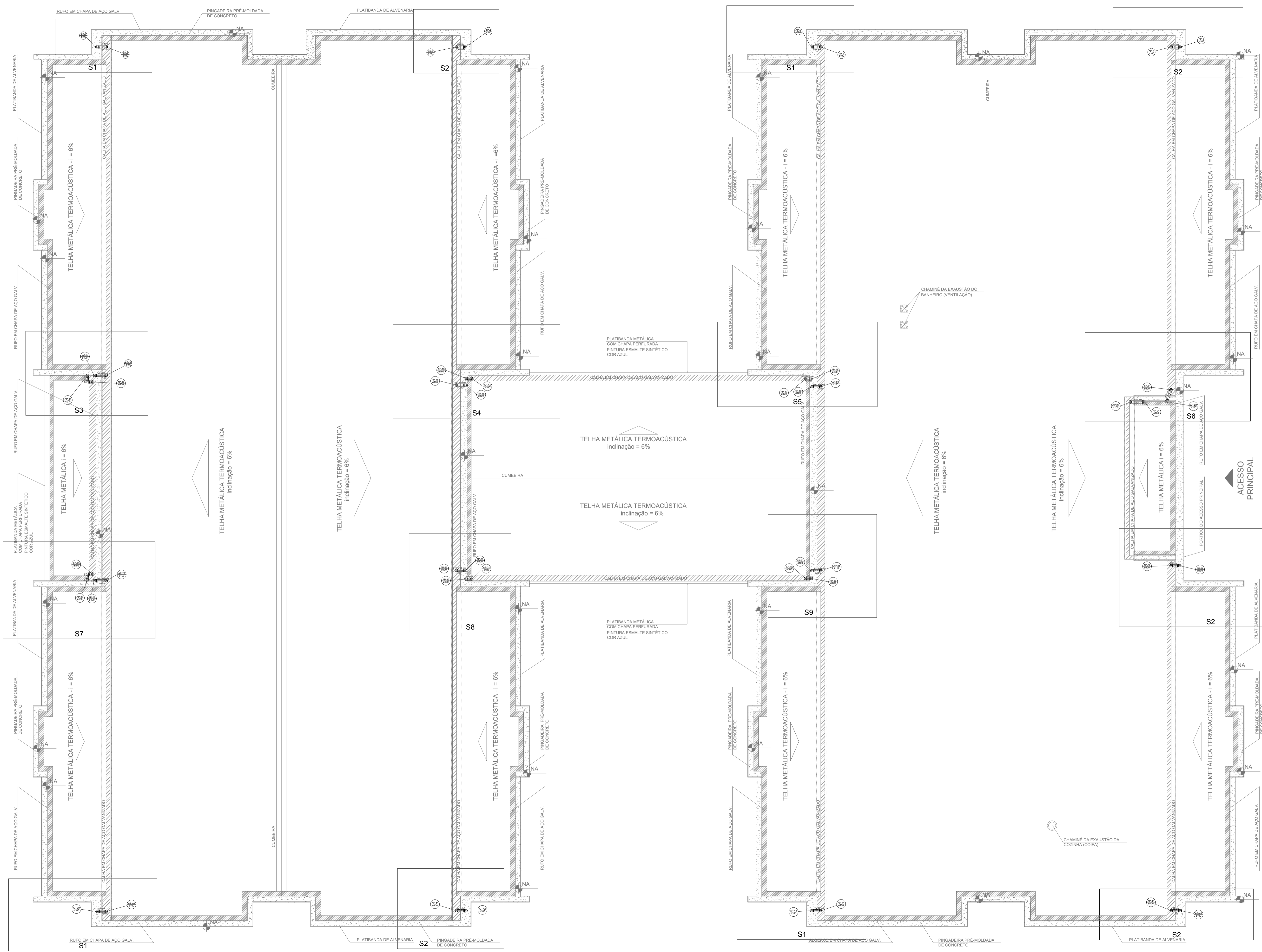

LEGENDA	
	CAIXA DE AREIA PLUVIAL SIMPLES 60 x 60 cm
	JOELHO 45
	JOELHO 45-DESCE
	JOELHO 90
	JOELHO 90-COLLUNA
	JOELHO 90-DESCE
	CURVA 90 CURTA-DESCE
	JUNCÃO SIMPLES
	TÊ SANITÁRIO
	RAIS PLUVIAIS

**NOTAS**

- EXECUTAR ESTE PROJETO JUNTAMENTE COM O PROJETO ESTRUTURAL;
- ANTES DA CONCRETAGEM PREVER PASSAGEM PARA AS TUBULAÇÕES, DENTRO DOS LIMITESESTABELECIDOS PELA NBR 6118/2014;
- ALTERAÇÕES NESTE PROJETO SOMENTE COM AUTORIZAÇÃO EXPRESSA DO FNEE.

**REFERÊNCIAS:**

- MEMORIAL DESCRITIVO E ESPECIFICAÇÕES TÉCNICAS

Nº	DATA	DESCRIÇÃO
02	JANEIRO/ 2017	Atendimento à NBR 9050/ 2015; Alteração: quadro de áreas, fechamento frontal, sanitários infantis 1 e 2, altura da platibanda, mobiliário e equipamento, altura da cerâmica nos sanitários, cor dos porões dos solários e altura da porta PM4. Acesso: do gradil e quadro de cargas no castelo d'água, de duchas higiênicas e escaninhos pré-escala.
01	JULHO/ 2016	Alteração paredes - shaft para tubulação hidráulica e detalhamento; alteração da altura da platibanda.

CONTROLE DE REVISÕES

**FNDE** *Fundo Nacional de Desenvolvimento da Educação* **Ministério da Educação**

**PROJETO PADRÃO - FNDE**

PROPRIETÁRIO: \_\_\_\_\_

ENDEREÇO: \_\_\_\_\_

MUNICÍPIO - UF: \_\_\_\_\_

PROPRIETÁRIO \_\_\_\_\_

RESP. TÉCNICO \_\_\_\_\_ CREA \_\_\_\_\_

AUTOR DO PROJETO \_\_\_\_\_ CAU \_\_\_\_\_

DLFO	CREA
	RA

OBSERVAÇÕES: \_\_\_\_\_

**PROGRAMA PROINFÂNCIA - PROJETO TIPO 1**

**PROJETO DE INSTALAÇÕES**

COORDENAÇÃO CGEST - Coordenação Geral de Infraestrutura Educacional	PLANTA DA REDE PLUVIAL PONTOS DE COLETA E TRANSPOSIÇÃO PLANTA DA COBERTURA	HAP
REVISÃO R.00 R.01 R.02	ESCALA 1/75 DATA EMISSÃO JANEIRO/2017	PRANCHA 02/04

**1** PLANTA DA COBERTURA - TRANSPOSIÇÃO  
ESCALA 1/75

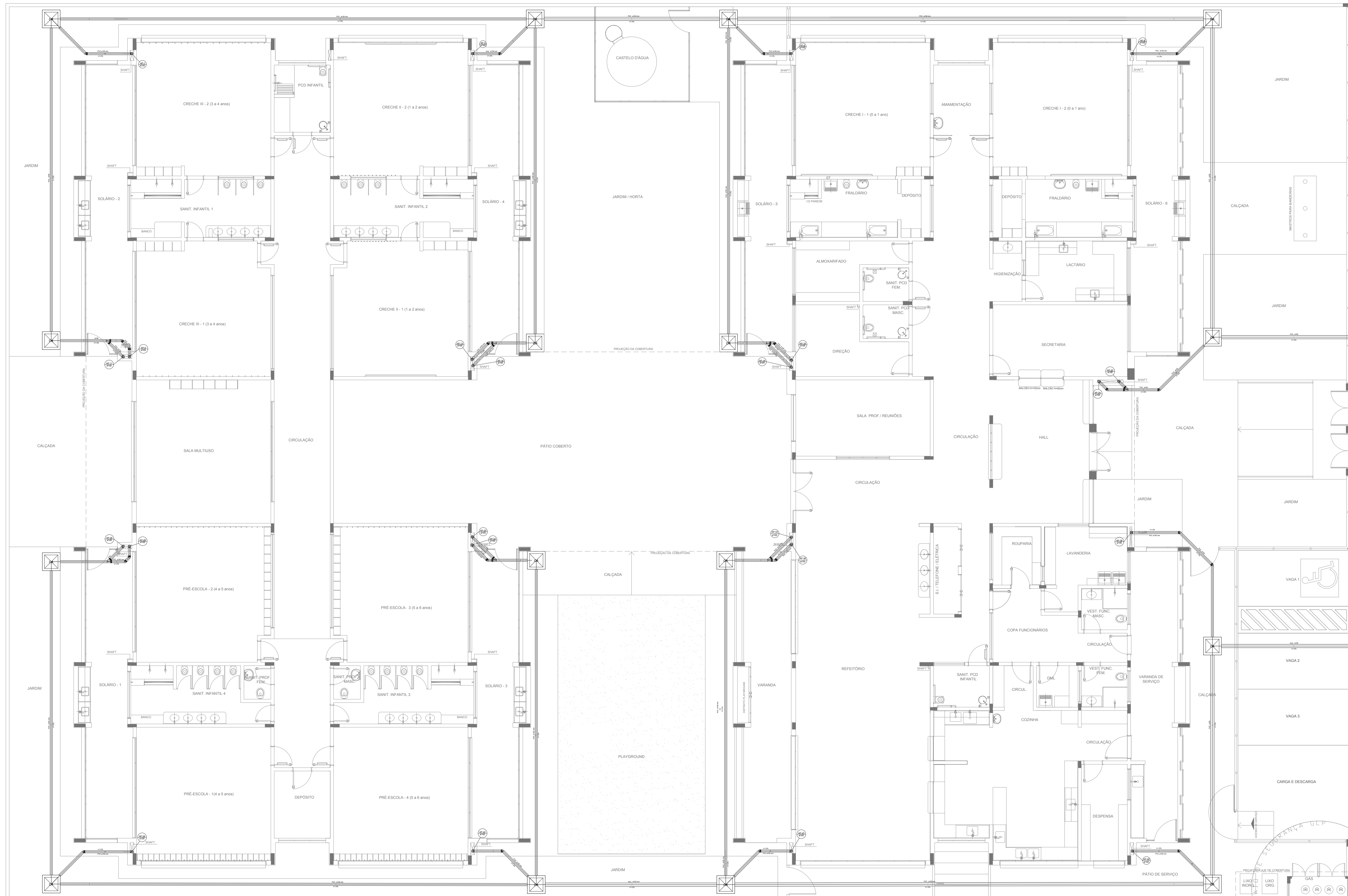

LEGENDA	
	CAIXA DE ÁREA PLUVIAL SIMPLES 60 x 60 cm
	JOELHO 45
	JOELHO 45-DESCE
	JOELHO 90
	JOELHO 90-COLUNA
	JOELHO 90-DESCE
	CURVA 90 CURTA-DESCE
	JUNÇÃO SIMPLES
	TÉ SANITÁRIO
	RALOS PLUVIAIS

DETALHE GERAL DA CALHA	

**NOTAS**

- EXECUTAR ESTE PROJETO JUNTAMENTE COM O PROJETO ESTRUTURAL;
- ANTES DA CONCRETAGEM PREVER PASSAGEM PARA AS TUBULAÇÕES, DENTRO DOS LIMITESESTABELECIDOS PELA NBR 6118:2014;
- ALTERAÇÕES NESTE PROJETO SOMENTE COM AUTORIZAÇÃO EXPRESSA DO FNDE.

**REFERÊNCIAS:**

- MEMORIAL DESCRITIVO E ESPECIFICAÇÕES TÉCNICAS

Nº	DATA	DESCRIÇÃO
02	JANEIRO/2017	Atendimento à NBR 9050/2015; Alteração: quadro de áreas, fechamento frontal, sanitários infantis 1 e 2, altura da platibanda, mobiliário e equipamento, altura da cerâmica nos sanitários, cor dos portões dos solários e altura da porta PM4. Acréscimo do graxal e quadro de cargas no castelo d'água, de duchas higiênicas e escaninhos pré-escala.
01	JULHO/2016	Alteração paredes - shaft para tubulação hidráulica e detalhamento; alteração da altura da platibanda.

**Ministério da Educação**

**PROJETO PADRÃO - FNDE**

PROPRIETÁRIO: \_\_\_\_\_

ENDEREÇO: \_\_\_\_\_

MUNICÍPIO - UF: \_\_\_\_\_

PROPRIETÁRIO \_\_\_\_\_

RESP. TÉCNICO **CREA** \_\_\_\_\_

AUTOR DO PROJETO **CAU** \_\_\_\_\_

DLFO	CREA
	RA

OBSERVAÇÕES:

**PROGRAMA PROINFÂNCIA - PROJETO TIPO 1**

PROJETO DE INSTALAÇÕES		PRANCHA	
COORDENAÇÃO	PLANTA DA REDE PLUVIAL	<b>HAP</b>	
CGEST - Coordenação Geral de Infraestrutura Educacional	LANÇAMENTO DA REDE PLUVIAL		
	PLANTA DO TÉRREO		
REVISÃO	ESCALA		
R.00	1/75		
R.01	DATA EMISSÃO		
R.02	JANEIRO/2017		
FORMATO			
(1050x594)			

**1** LANÇAMENTO DA REDE - PLANTA DO TÉRREO  
ESCALA 1/75

LEGENDA	
	CAIXA DE INSPEÇÃO ESGOTO SIMPLES 60 x 60 cm
	CAIXA DE GORDURA
	CAIXA DE ESGOTO
	BUCHA DE REDUÇÃO LONGA
	CAIXA SIFONADA
	RALO SIFONADO
	RALO SECO
	RALO LINEAR 50CM
	JOELHO 45
	JOELHO 90
	JOELHO 90 - COLUNA
	RAMAS DE VENTILAÇÃO
	REDUÇÃO EXCÊNTRICA
	REDUÇÃO EXCÊNTRICA - SUPERIOR
	TE 45
	TE 90
	TE 90 COM REDUÇÃO
	JUNÇÃO SIMPLES

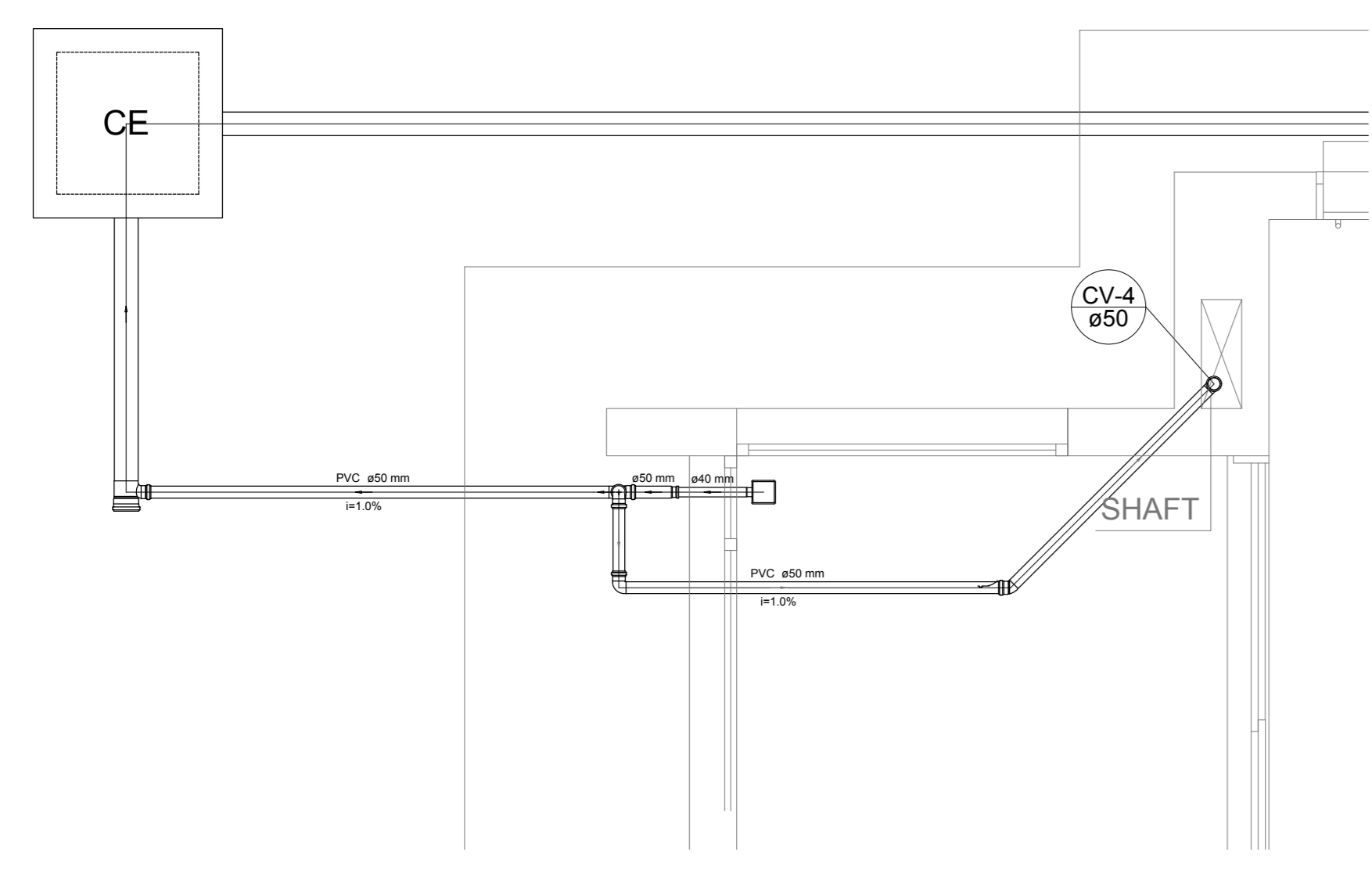

Detalhe S1  
escala 1:25

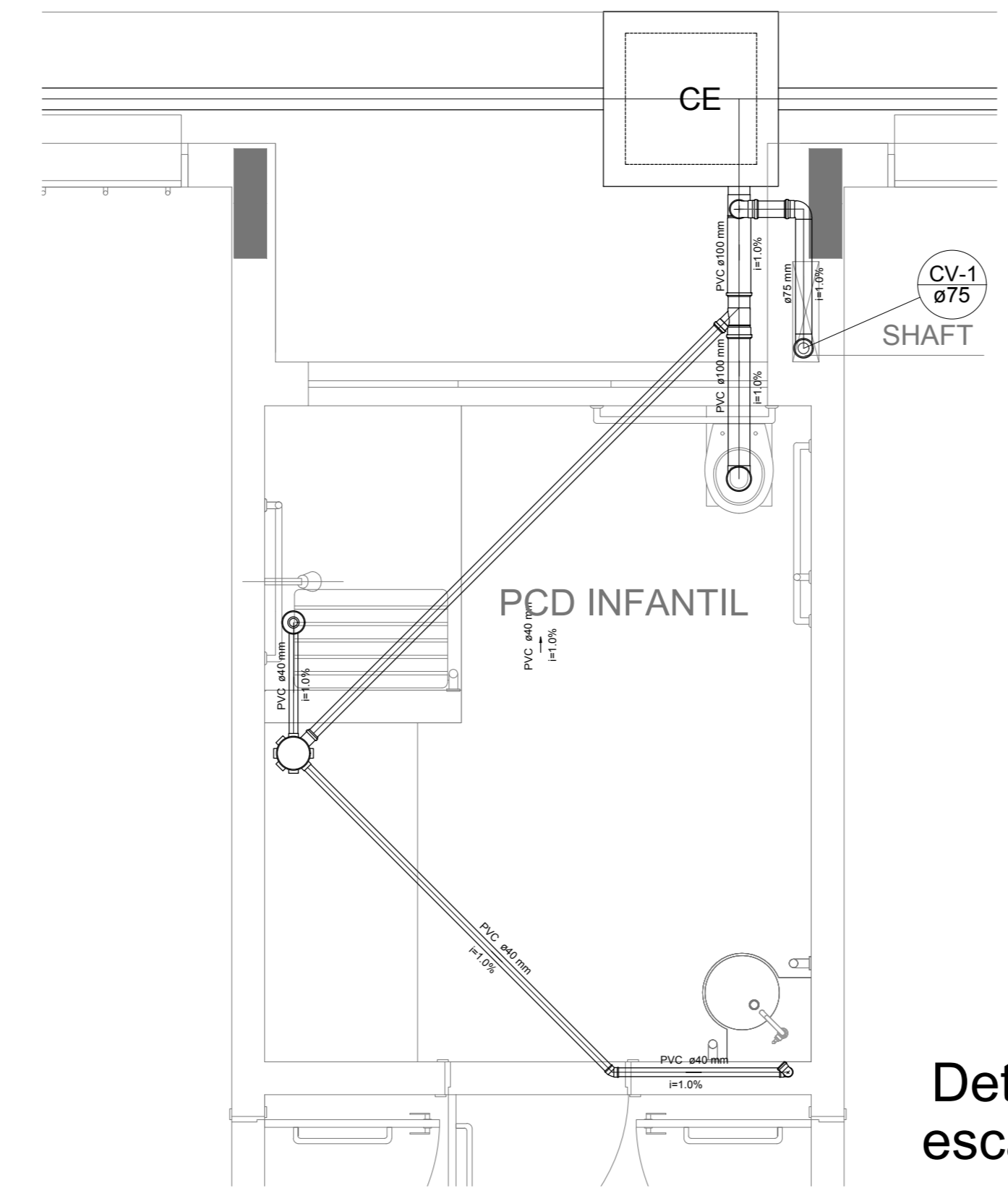

Detalhe S2  
escala 1:25

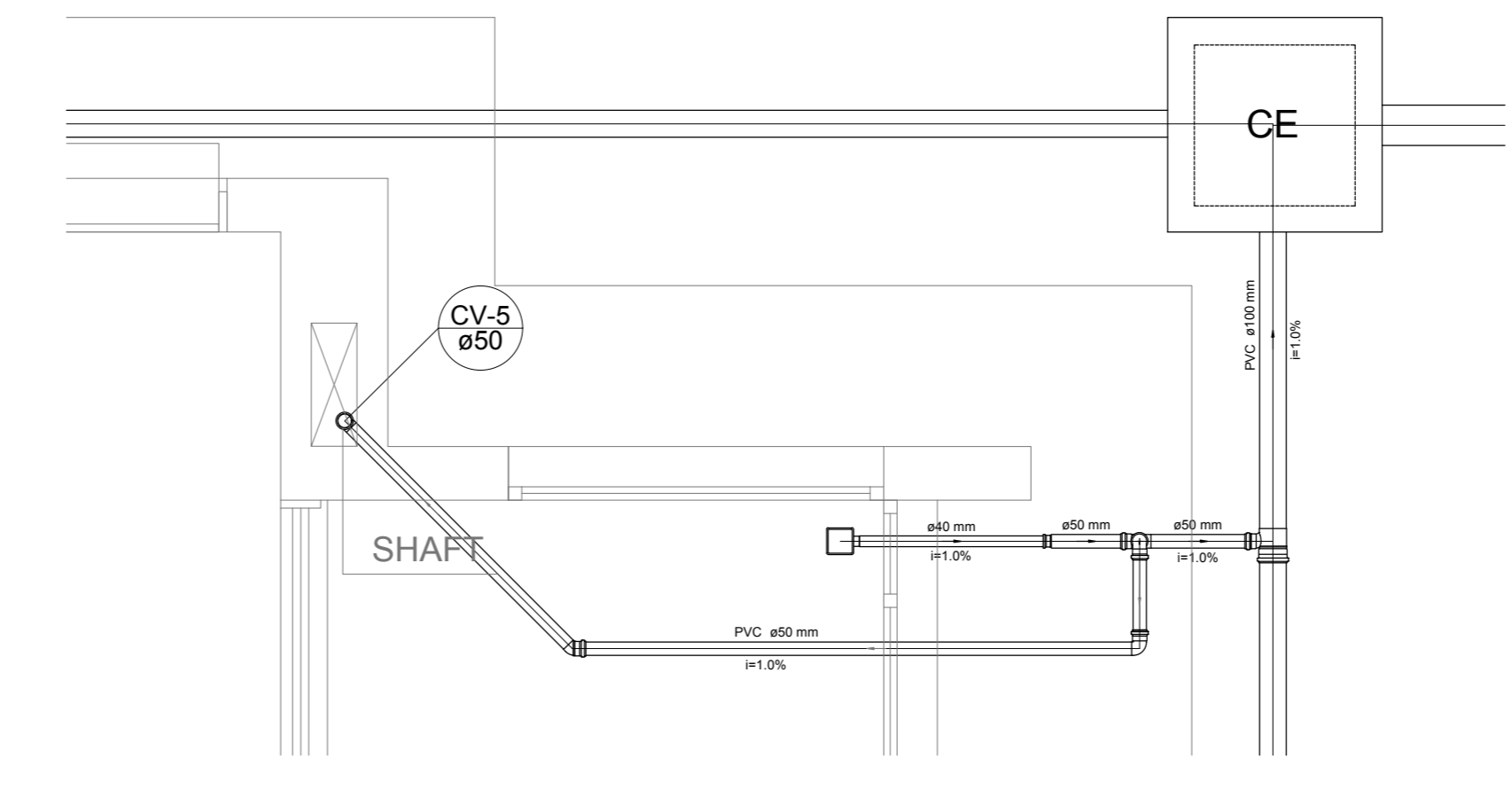

Detalhe S3  
escala 1:25

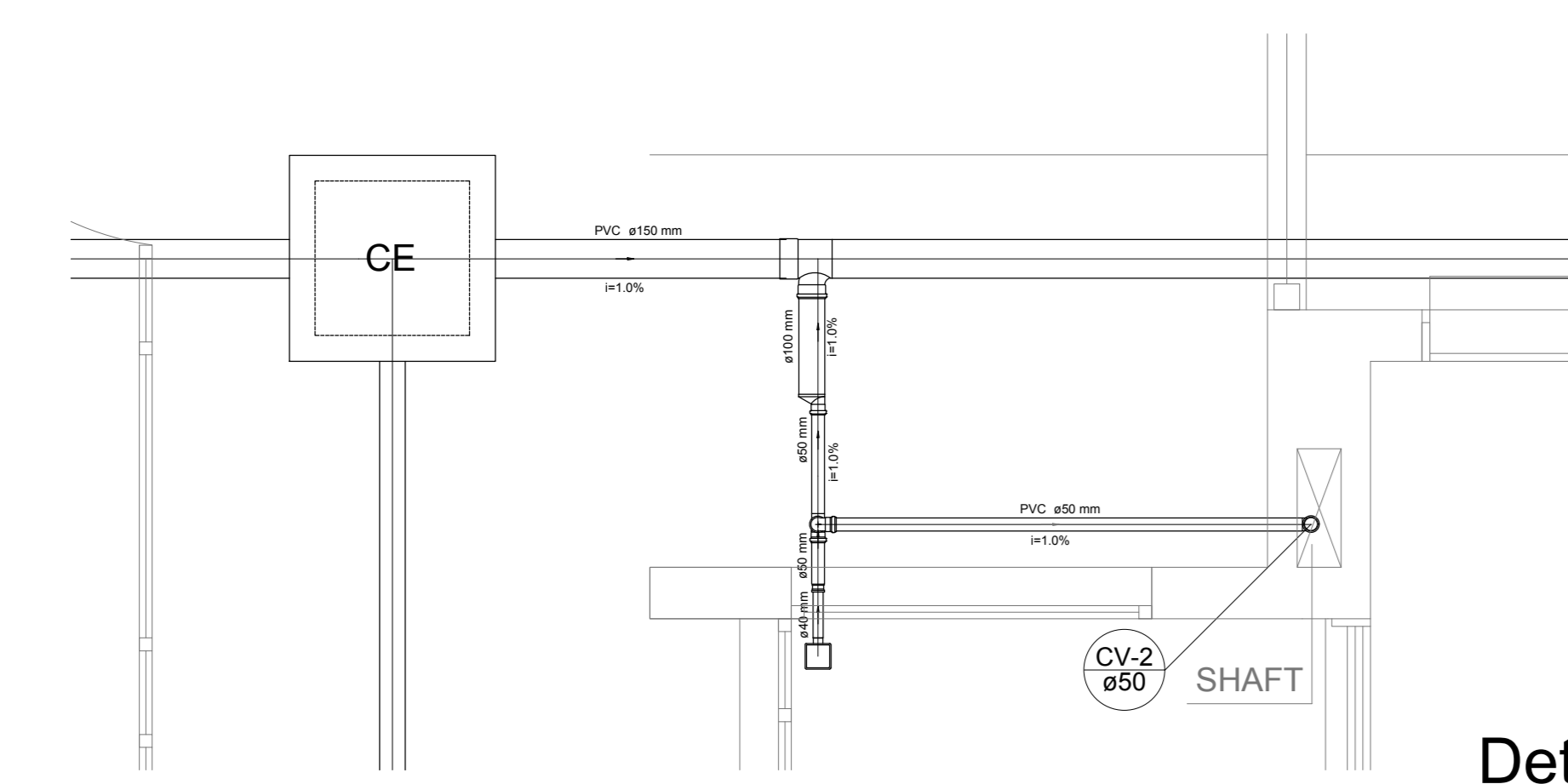

Detalhe S4  
escala 1:25

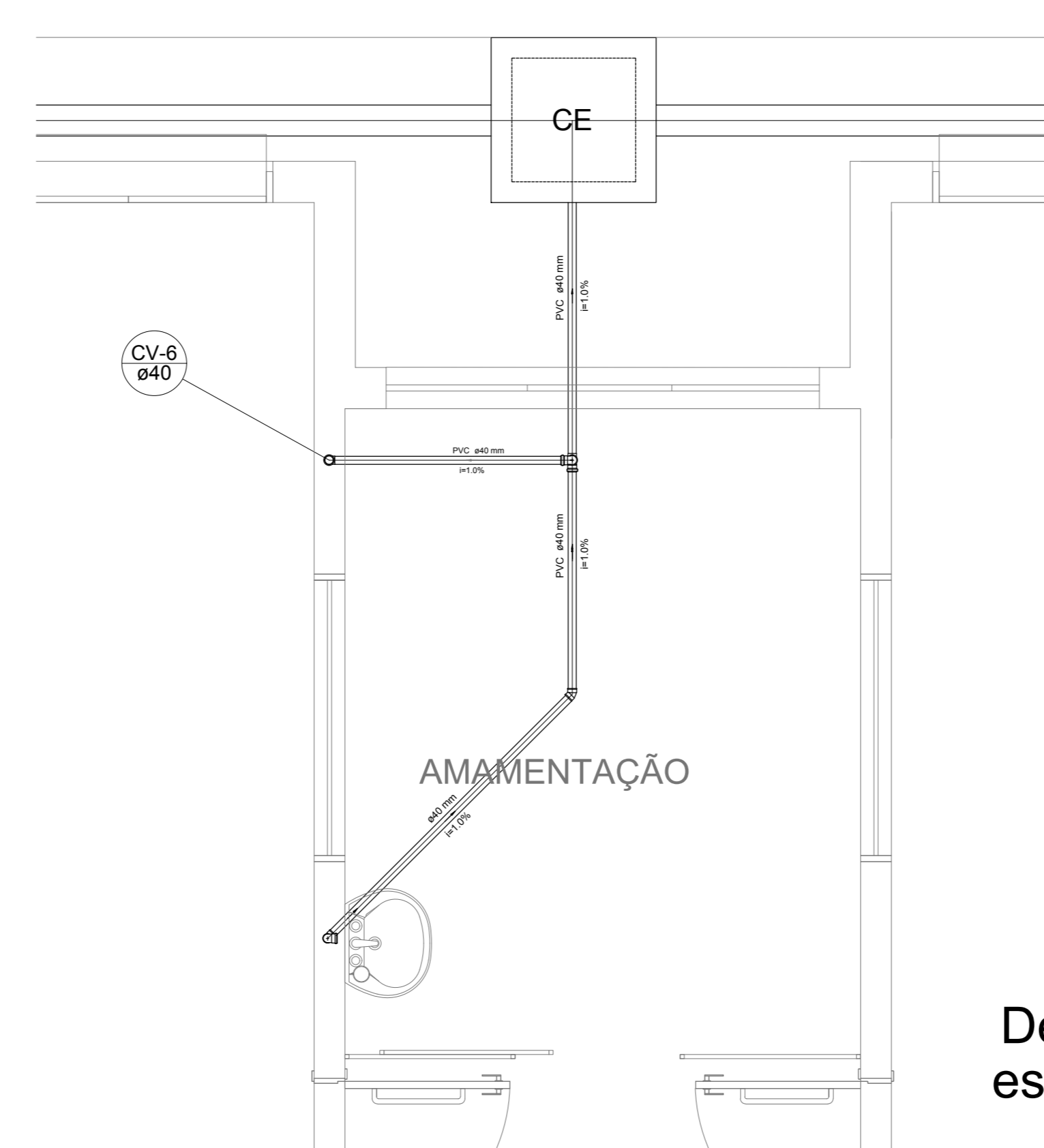

Detalhe S5  
escala 1:25

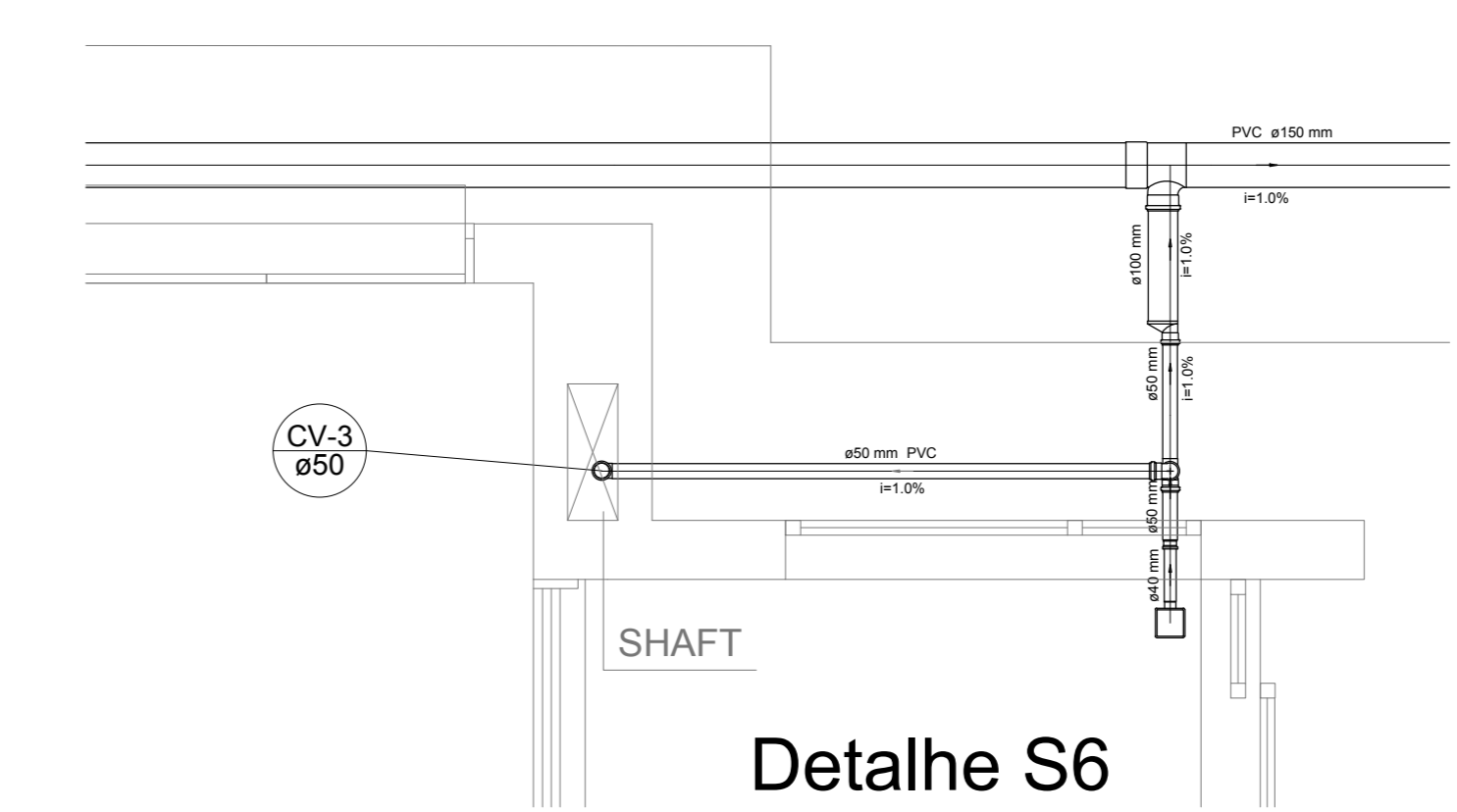

Detalhe S6  
escala 1:25

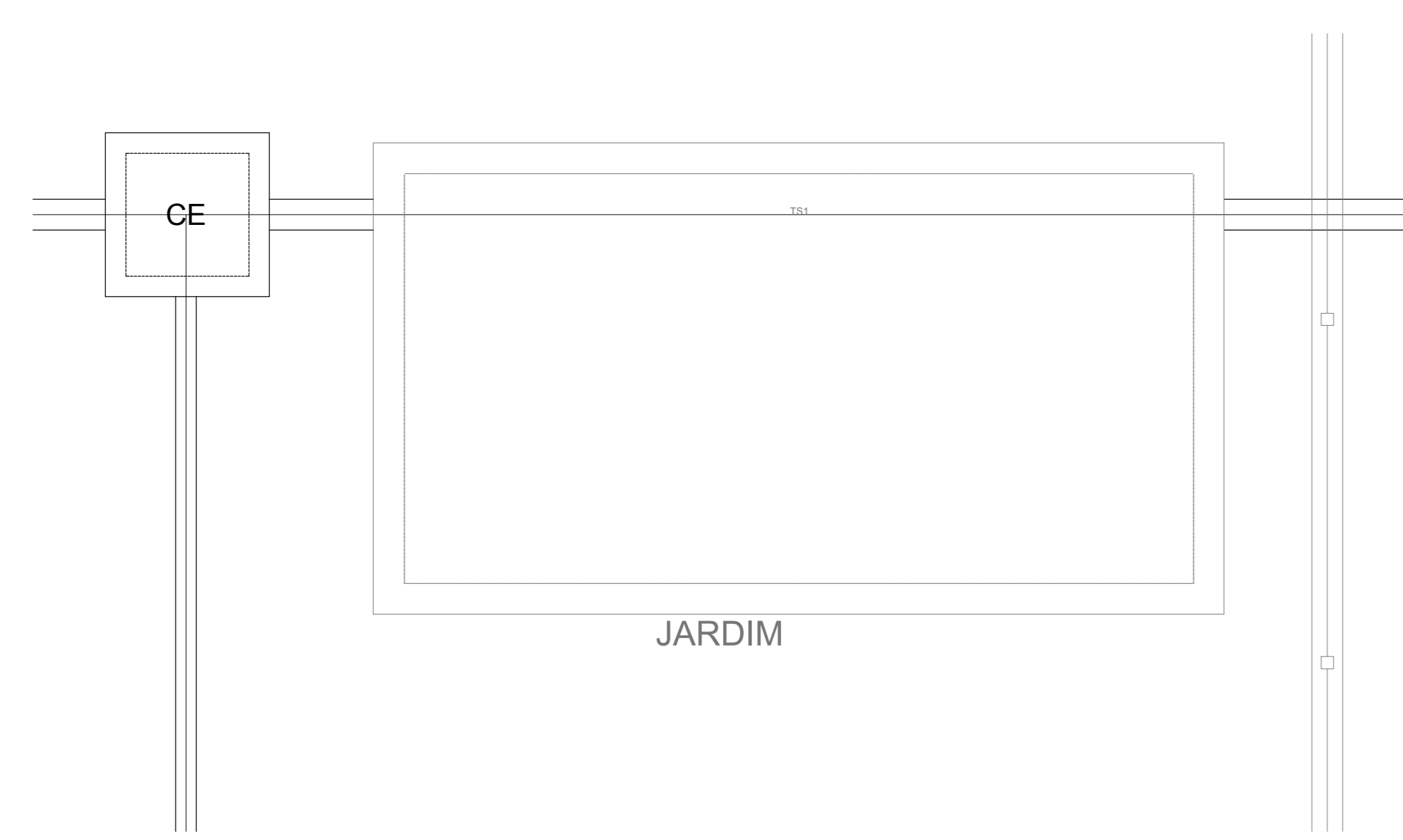

Detalhe S7  
escala 1:25

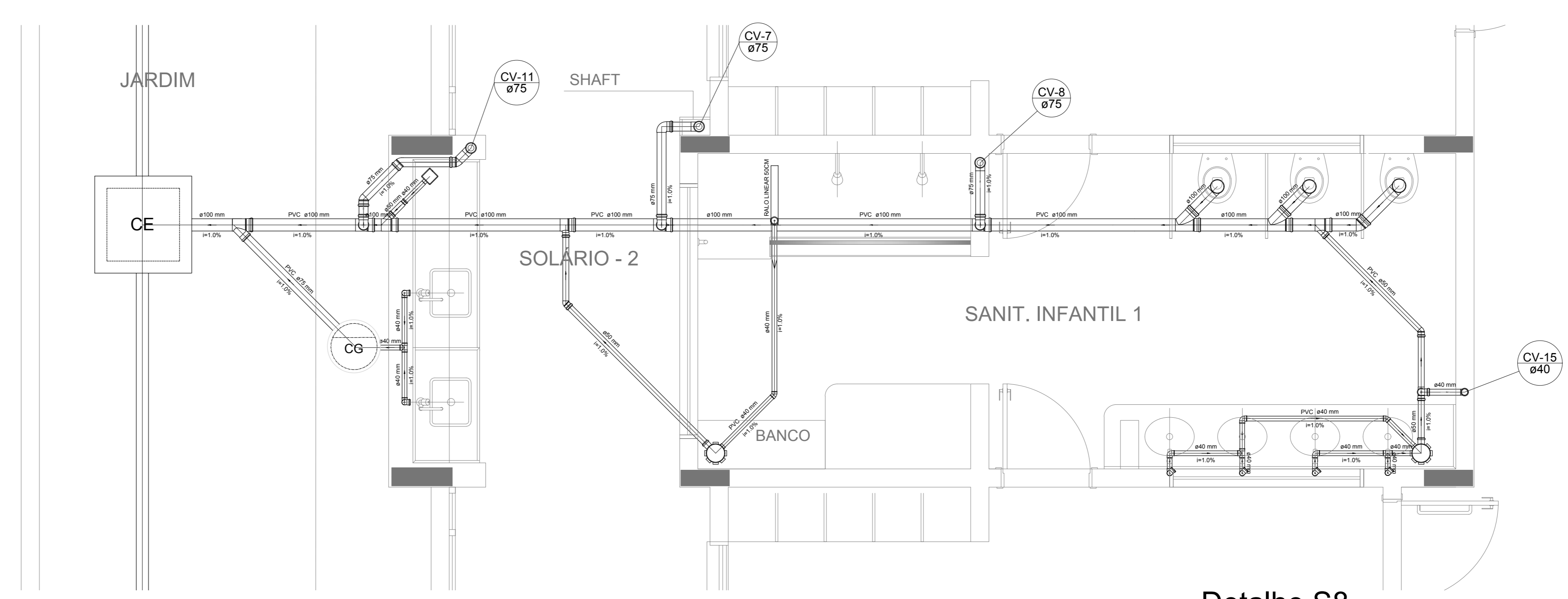

Detalhe S8  
escala 1:25

**NOTAS**

- OS PROJETOS DEVEM SER ADAPTADOS TÉCNICAMENTE CONFORME AS NECESSIDADES MUNICIPAIS;
- PARA COLETA DOS DADOS OBSERVAR POSTURAS MUNICIPAIS;
- CASO SEJA NECESSÁRIA A ELABORAÇÃO DE PROJETO DE FORÇA E SONDANDO, ESTE FICARÁ A CARGO DO ENTE FEDERADO;
- O ENTE FEDERADO DEVERÁ REALIZAR AS ALTERAÇÕES NECESSÁRIAS À APROVAÇÃO E, APÓS ESTA, INCLUIR NO SISTEMA - SIMEC - NOVO PROJETO E NOVA ART DO ENGENHEIRO RESPONSÁVEL PELAS ADEQUAÇÕES;
- REALIZAR ESTE PROJETO JUNTAMENTE COM O PROJETO ESTRUTURAL;
- ANTES DA CONCRETAGEM PREVER PASSAGEM PARA TUBULAÇÕES DENTRO DOS LIMITES ESTABELECIDOS PELA NBR 6118:2014;

**REFERÊNCIAS:**

- MEMORIAL DESCRITIVO E ESPECIFICAÇÕES TÉCNICAS

Nº	DATA	DESCRIÇÃO
01	JAN/2017	Atendimento à NBR 9550/2015; Alteração: quadro de áreas, fechamento frontal, sanitários infantis 1 e 2, altura da platibanda, mobiliário e equipamento, altura do canteiro nos sanitários, cor dos porões dos sanitários e altura da porta P.M.A.
02	JAN/2017	Atendimento à NBR 9550/2015; Alteração: quadro de áreas, fechamento frontal, sanitários infantis 1 e 2, altura da platibanda, mobiliário e equipamento, altura do canteiro nos sanitários, cor dos porões dos sanitários e altura da porta P.M.A.
03	JUL/2016	Alteração paredes - shaft para tubulação hidráulica e detalhamento; alteração da altura da platibanda.

CONTROLE DE REVISÕES

<b>FNDE</b> Fundação Nacional de Desenvolvimento (F.N.D.E.)		<b>Ministério da Educação</b>	
<b>PROJETO PADRÃO - FNDE</b>			
PROPRIETÁRIO:			
ENDEREÇO:			
MUNICÍPIO - UF:			
PROPRIETÁRIO:			
RESP. TÉCNICO:	CREA		
AUTOR DO PROJETO:	CAU		
DIFD:	CREA		
		RA	
OBSERVAÇÕES:			

PROGRAMA PROINFÂNCIA - PROJETO TIPO 1			
PROJETO DE INSTALAÇÕES			
COORDENAÇÃO	PLANTA DE ESGOTO SANITÁRIO		
CGEST - Coordenação Geral de Infraestrutura Educacional	DETALHES CONSTRUTIVOS		
	DETALHES S1 AO S8		
HEG			
REVISÃO	ESCALA	PRANCHETA	
R.00	1:25		
R.01			
R.02	DATA EMISSÃO	03/07	
FORMATO	A4 (118x841)		

LEGENDA	
	CAIXA DE INSPEÇÃO ESGOTO SIMPLES
	CAIXA DE GORDURA
	CAIXA DE ESGOTO
	BUCHA DE REDUÇÃO LONGA
	RAIO SIFONADO
	RAIO SECO
	RAIO LINEAR 50CM
	JOELHO 45
	JOELHO 90
	JOELHO 90 - COLUNA
	CAIXA SIFONADA
	RAMAS DE VENTILAÇÃO
	REDUÇÃO EXCÊNTRICA
	REDUÇÃO EXCÊNTRICA - SUPERIOR
	TE 45
	TE 90
	TE 90 COM REDUÇÃO
	JUNÇÃO SIMPLES

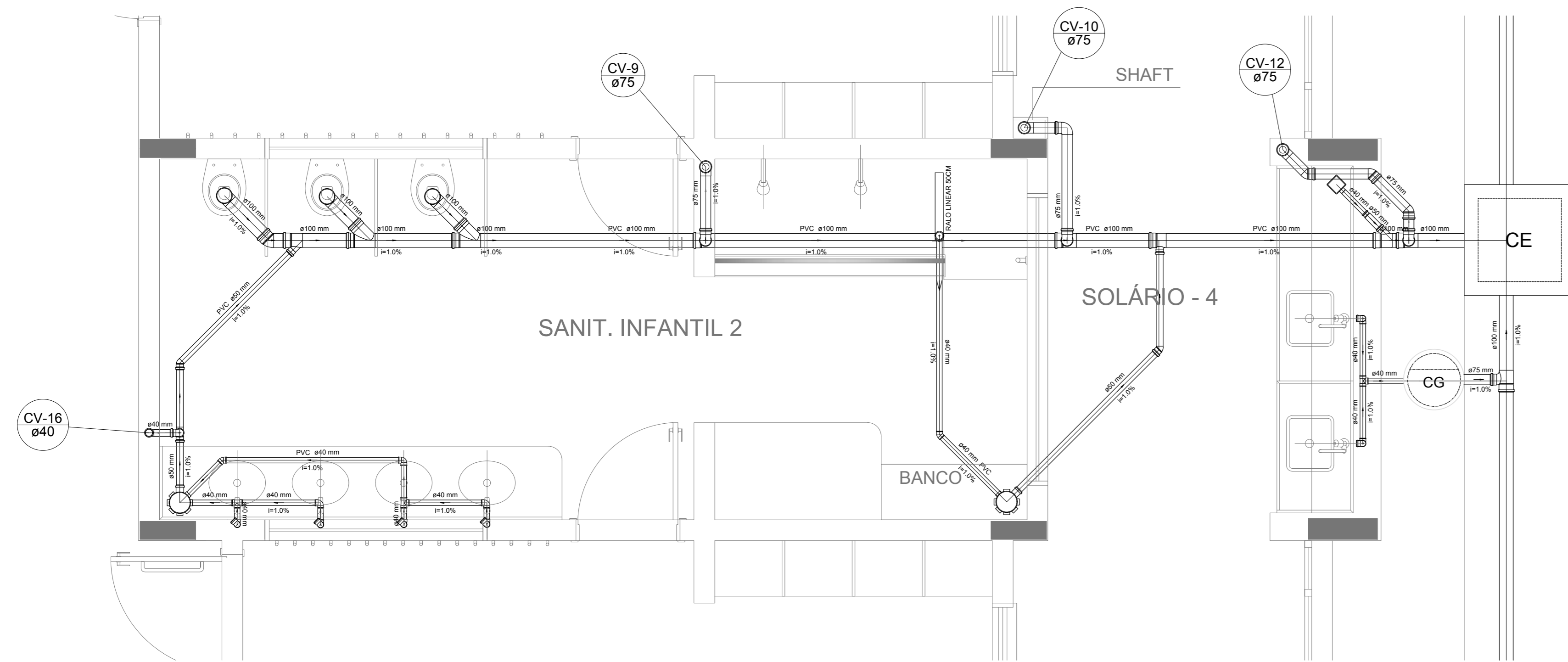

Detalhe S9  
escala 1:25

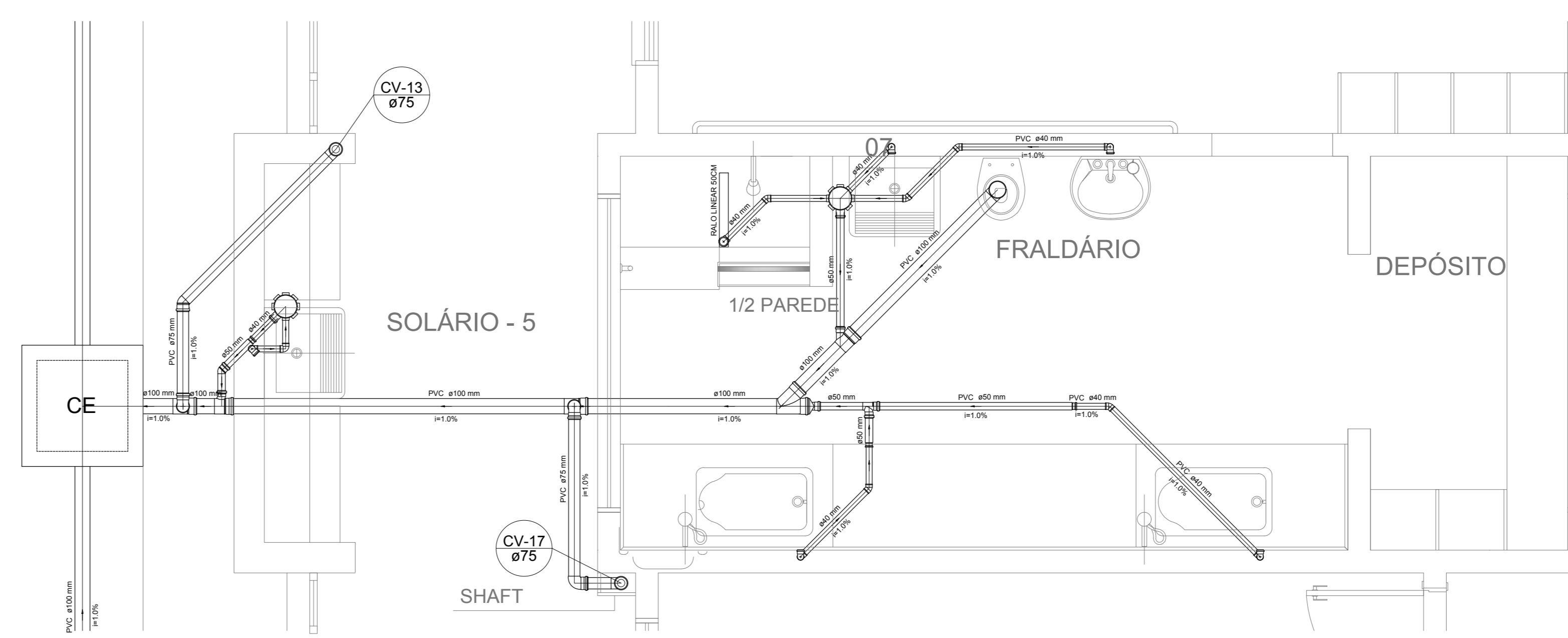

Detalhe S10  
escala 1:25

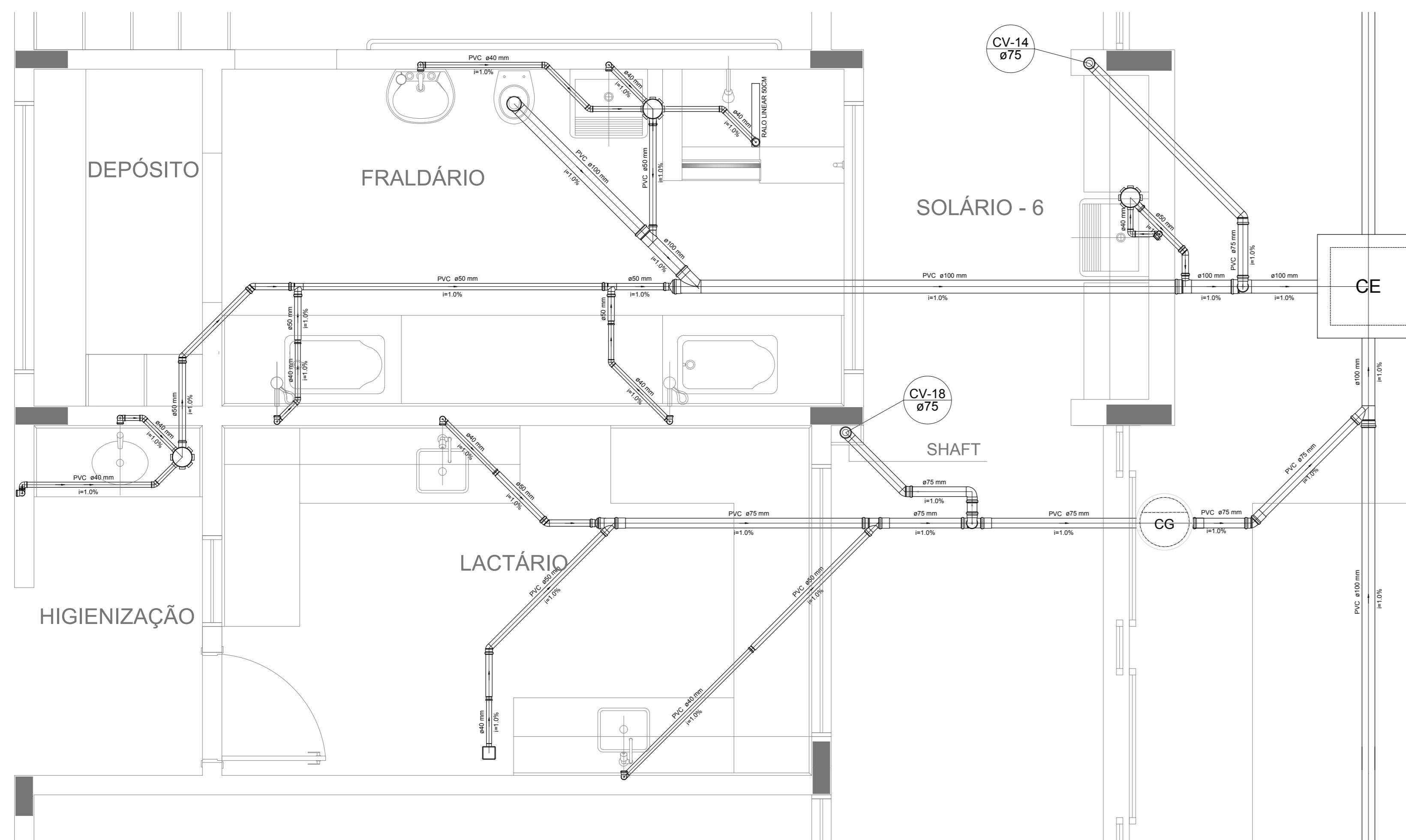

Detalhe S11  
escala 1:25

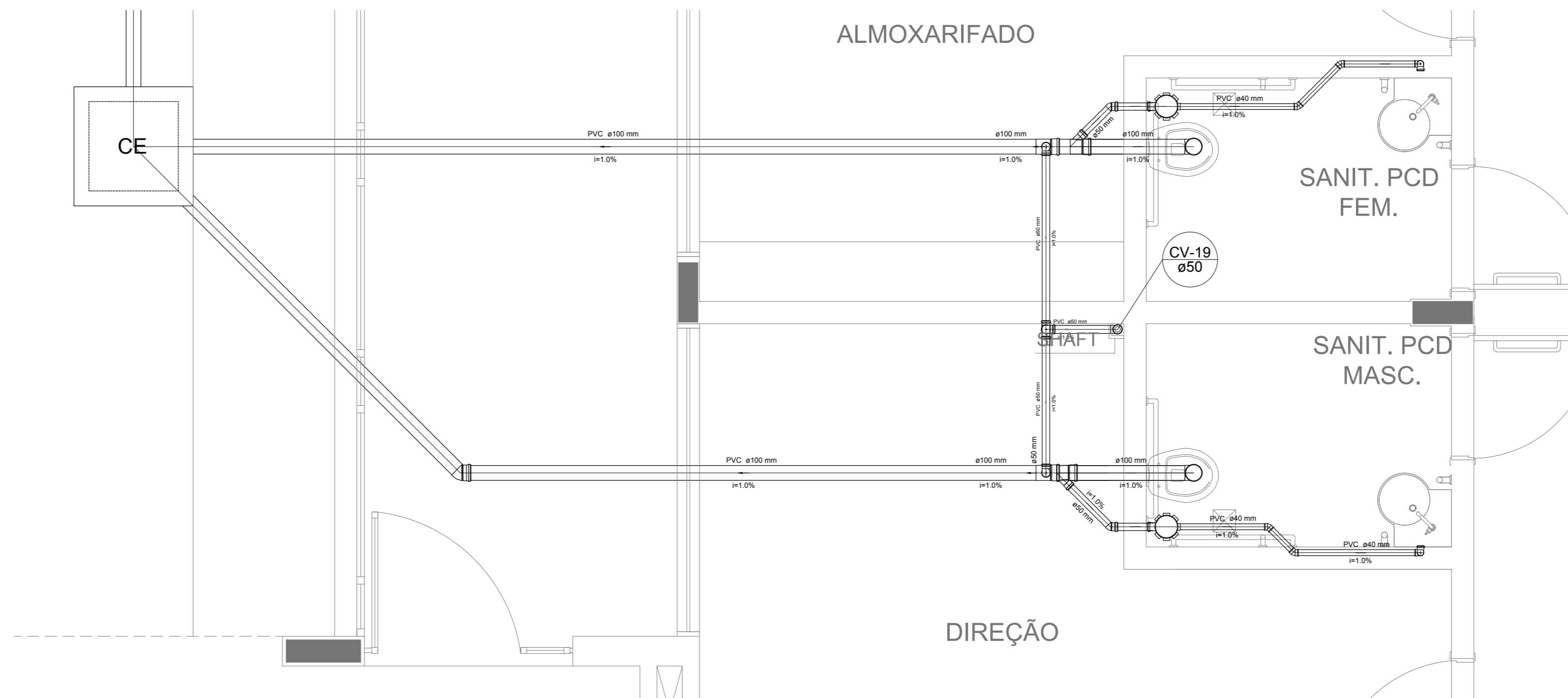

Detalhe S12  
escala 1:25

**NOTAS**

- OS PROJETOS DEVEM SER ADAPTADOS TÉCNICAMENTE CONFORME AS NECESSIDADES MUNICIPAL;
- PARA COLETA DOS DIJETOS OBSERVAR POSTURAS MUNICIPAIS;
- CASO SEJA NECESSÁRIA A ELABORAÇÃO DE PROJETO DE FOSSE E SUMPDOWN, ESTE FICARÁ A CARGO DO ENTE FEDERADO;
- O ENTE FEDERADO DEVERÁ REALIZAR AS ALTERAÇÕES NECESSÁRIAS À APROVAÇÃO E, APÓS ESTA, INCLUIR NO SISTEMA - SIMEC - NOVO PROJETO E NOVA ART DO ENGENHEIRO RESPONSÁVEL PELAS ADEQUAÇÕES;
- NUNCA ABRETE PROJETO JUNTAMENTE COM O PROJETO ESTRUTURAL;
- ANTES DA CONCRETAGEM PREVER PASSAGEM PARA TUBULAÇÕES DENTRO DOS LIMITES ESTABELECIDOS PELA NBR 6118:2014;

**REFERÊNCIAS:**

- MEMORIAL DESCRITIVO E ESPECIFICAÇÕES TÉCNICAS

Nº	DATA	DESCRIÇÃO
02	JANEIRO/2017	Atendimento à NBR 9550/2015; Alteração: quadro de áreas, fechamento frontal, sanitários infantis 1 e 2, altura da plataforma, mobiliário e equipamento, altura do canteiro nos sanitários, cor dos porfões dos sanitários e altura da porta P.M.A.; Acréscimo: do gradil e quadro de cargas no castelo d'água, de duchas higiênicas e escaninhos pré-escala.
01	JULHO/2016	Alteração paredes - shaft para tubulação hidráulica e detalhamento; alteração da altura da plataforma.

CONTROLE DE REVISÕES

**FNDE** Fundação Nacional de Desenvolvimento (F.N.D.E.)  
Ministério da Educação

PROJETO PADRÃO - FNDE

PROPRIETÁRIO: \_\_\_\_\_

ENDEREÇO: \_\_\_\_\_

MUNICÍPIO - UF: \_\_\_\_\_

PROPRIETÁRIO: \_\_\_\_\_

RESP. TÉCNICO: \_\_\_\_\_ CREA \_\_\_\_\_

AUTOR DO PROJETO: \_\_\_\_\_ CAU \_\_\_\_\_

DLFO: \_\_\_\_\_ CREA \_\_\_\_\_

RA: \_\_\_\_\_

OBSERVAÇÕES: \_\_\_\_\_

PROGRAMA PROINFÂNCIA - PROJETO TIPO 1

COORDENAÇÃO: \_\_\_\_\_

COGEST - Coordenação Geral de Infraestrutura Educacional

PLANTA DE ESGOTO SANITÁRIO

DETALHES CONSTRUTIVOS

DETALHES S9 AO S13 E TANQUE SÉPTICO

HEG

REVISÃO: \_\_\_\_\_ ESCALA: 1:25 PRANCHAS: \_\_\_\_\_

R.00: \_\_\_\_\_ R.01: \_\_\_\_\_ R.02: \_\_\_\_\_ DATA EMISSÃO: \_\_\_\_\_

FORMATO: A4 (118x841) \_\_\_\_\_

04/07

1 DETALHES  
ESCALA 1:25

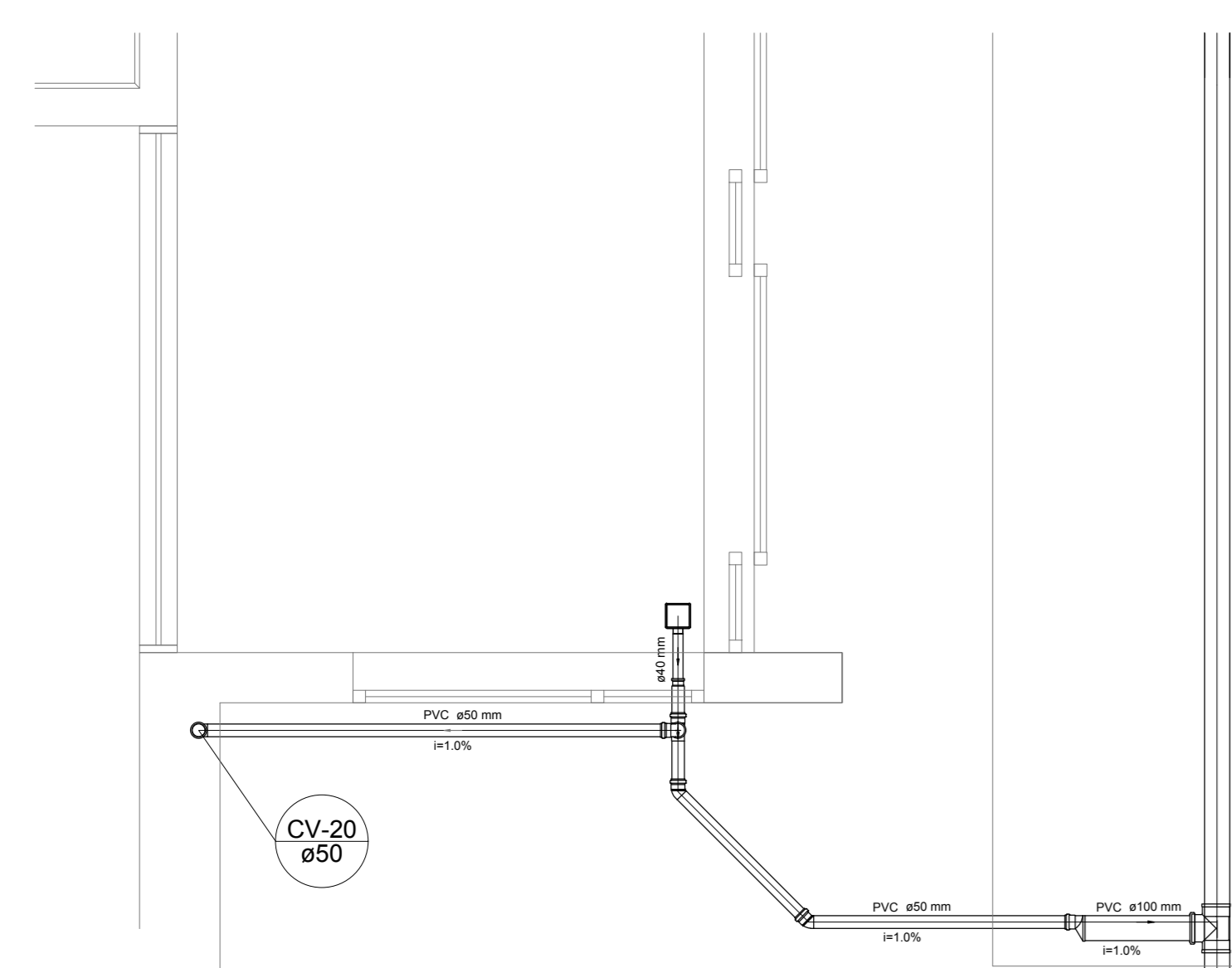

Detalhe S13  
escala 1:25

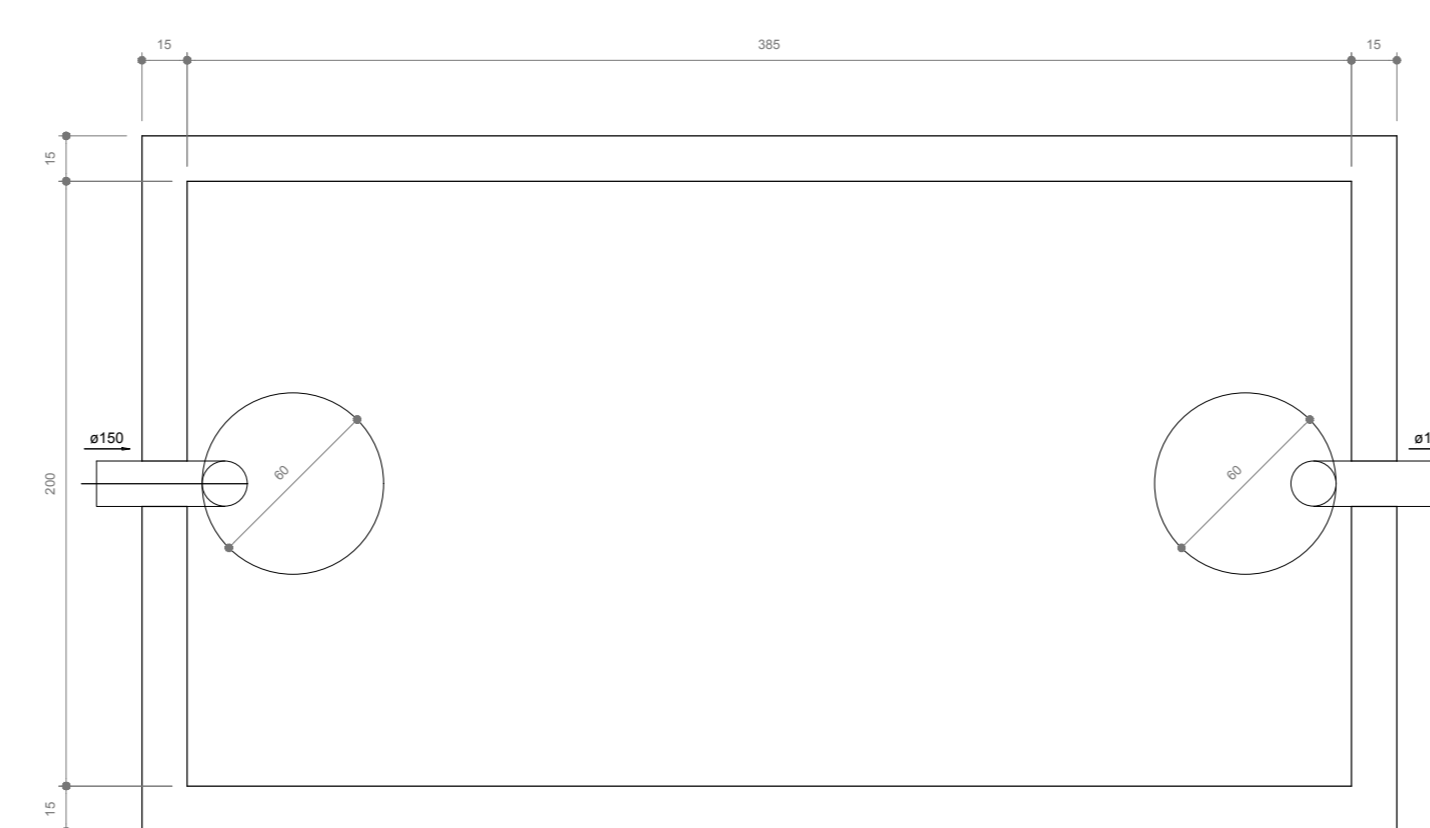

TANQUE SÉPTICO  
PLANTA BAIXA - ESC. 1:25

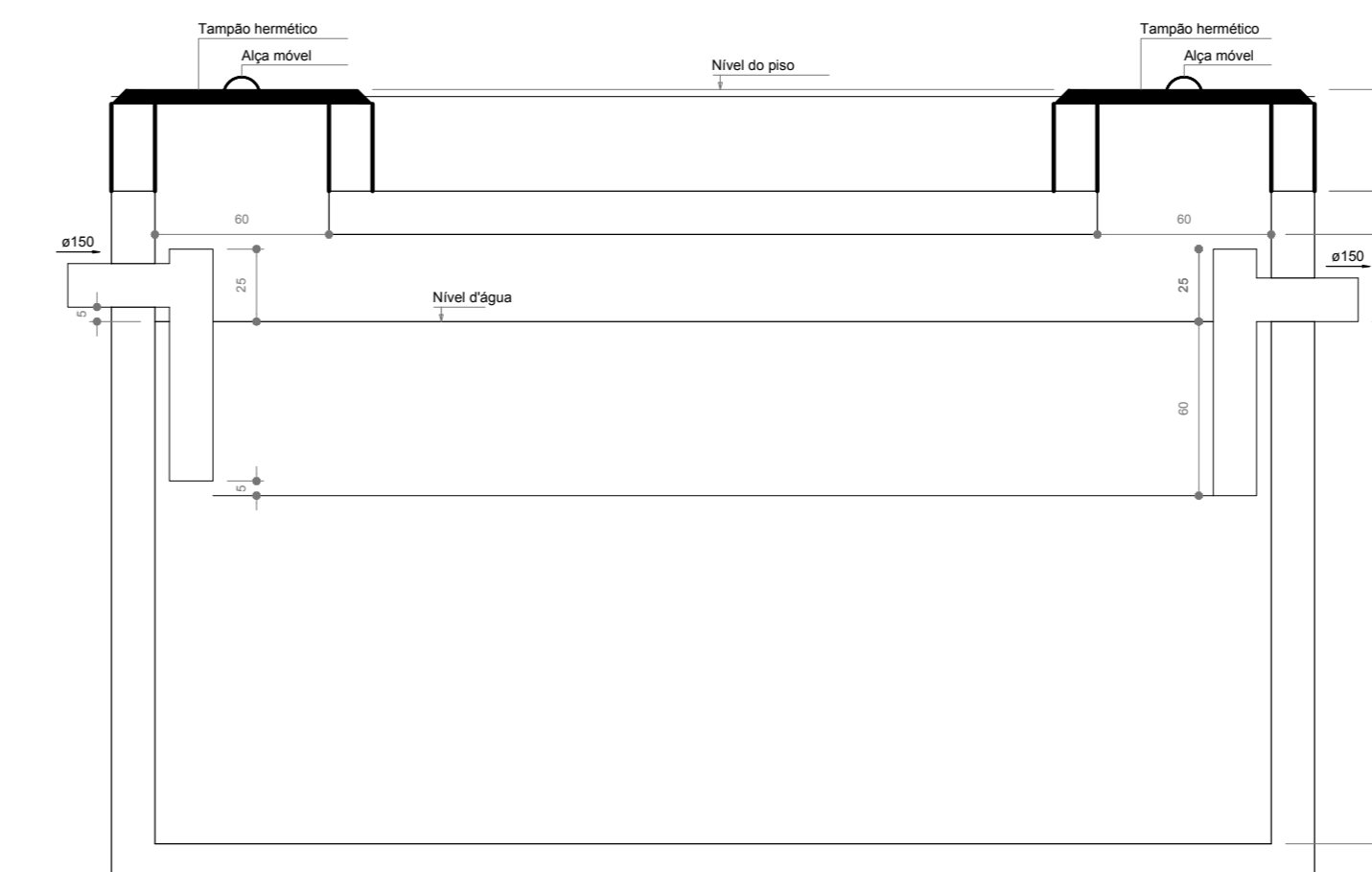

TANQUE SÉPTICO  
CORTE - ESC. 1:25



LEGENDA			
CE	CAIXA DE INSPEÇÃO ESGOTO SIMPLES 60 x 60 cm	CG	CAIXA DE GORDURA
CE	CAIXA DE ESGOTO	CS	CAIXA SIFONADA
	BUCHA DE REDUÇÃO LONGA	RV	RAMAS DE VENTILAÇÃO
□	RALO SIFONADO	RE	REDUÇÃO EXCÊNTRICA
⊙	RALO SECO	RE	REDUÇÃO EXCÊNTRICA - SUPERIOR
—	RALO LINEAR 50CM	TE 45	TE 45
⊘	JOELHO 45	TE 90	TE 90
⊘	JOELHO 90	TE 90 COM REDUÇÃO	TE 90 COM REDUÇÃO
⊘	JOELHO 90 - COLUNA	J	JUNÇÃO SIMPLES

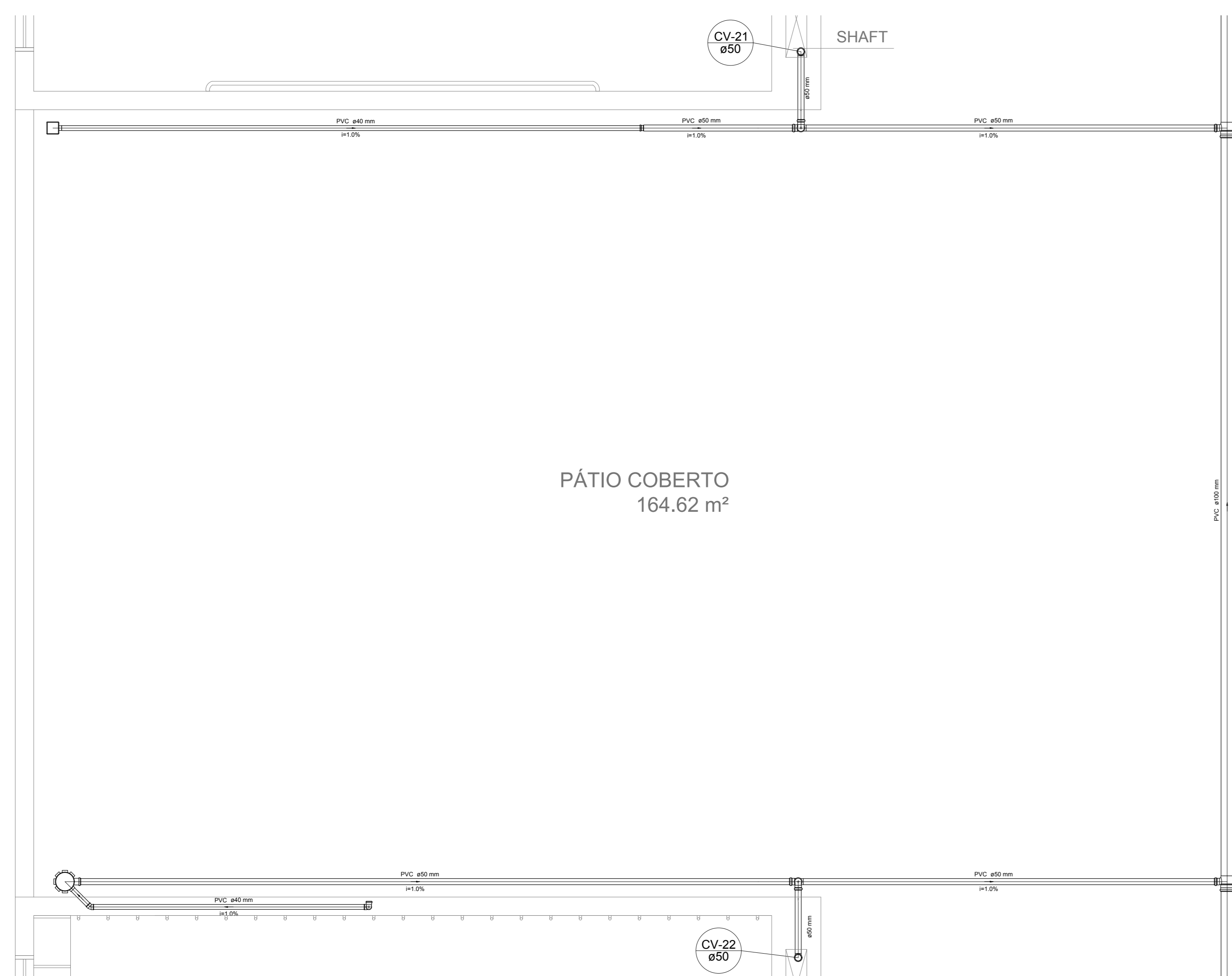

Detalhe S14  
escala 1:25

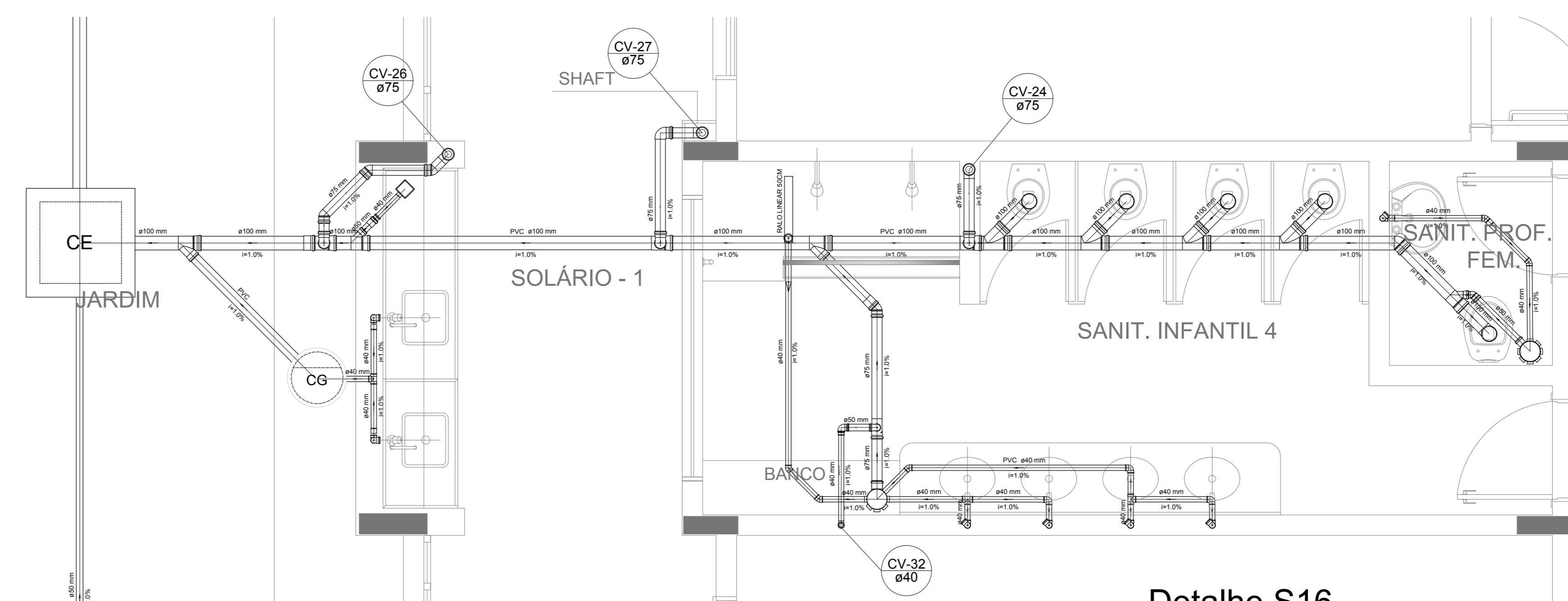

Detalhe S16  
escala 1:25

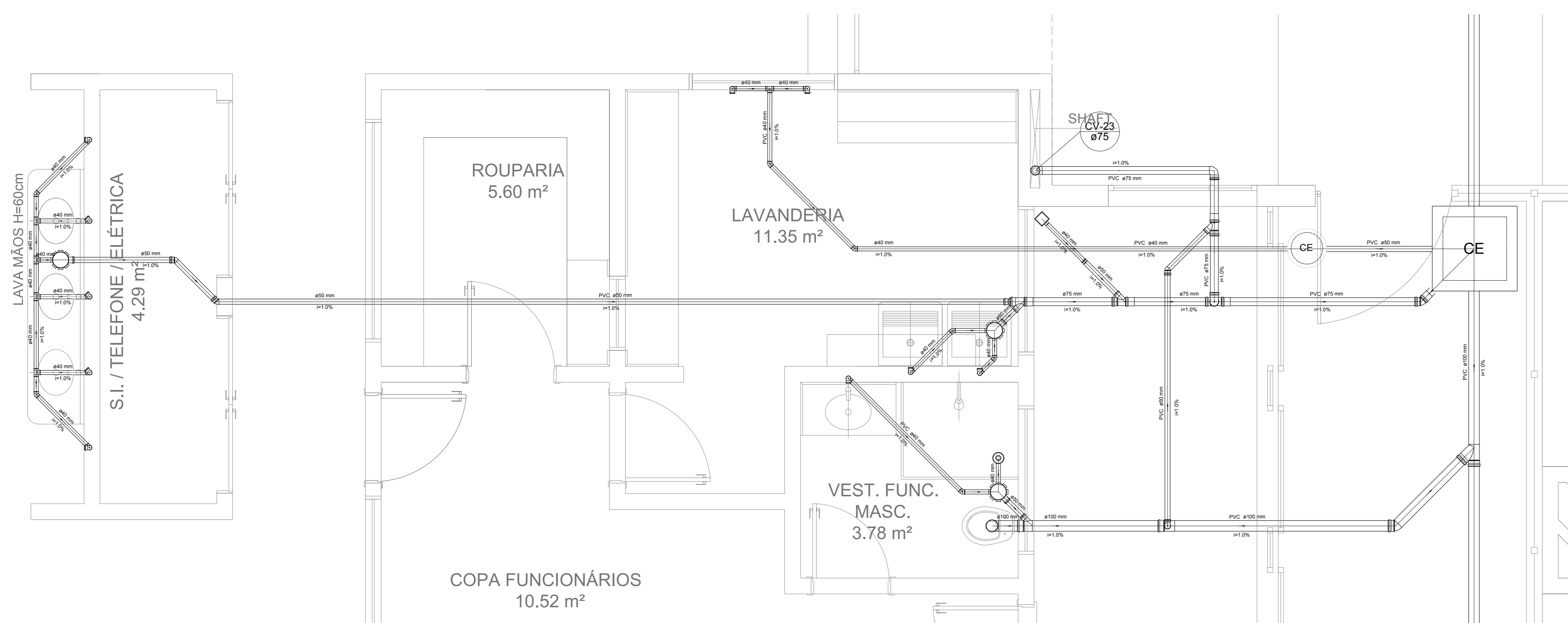

Detalhe S15  
escala 1:25

NOTAS  
 - OS PROJETOS DEVEM SER ADAPTADOS TÉCNICAMENTE CONFORME AS NECESSIDADES MUNICIPAIS;  
 - PARA COLETA DOS DIJETOS OBSERVAR POSTURAS MUNICIPAIS;  
 - CASO SEJA NECESSÁRIA A ELABORAÇÃO DE PROJETO DE FOSSE E SUMIDOURO, ESTE FICARÁ A CARGO DO ENTE FEDERADO;  
 - O ENTE FEDERADO DEVERÁ REALIZAR AS ALTERAÇÕES NECESSÁRIAS À APROVAÇÃO E, APÓS ESTA, INCLUIR NO SISTEMA - SIMEC - NOVO PROJETO E NOVA ART DO ENGENHEIRO RESPONSÁVEL PELAS ADEQUAÇÕES;  
 - ANTES DE ARRESTER PROJETO JUNTAMENTE COM O PROJETO ESTRUTURAL;  
 - ANTES DA CONCRETAGEM PREVER PASSAGEM PARA TUBULAÇÕES DENTRO DOS LIMITES ESTABELECIDOS PELA NBR 6118:2014.  
 REFERÊNCIAS:  
 - MEMORIAL DESCRITIVO E ESPECIFICAÇÕES TÉCNICAS

Nº	DATA	DESCRIÇÃO
02	JANEIRO/2017	Atendimento à NBR 9550/2015; Alteração: quadro de áreas, fechamento frontal, sanitários infantis 1 e 2, altura da platibanda, mobiliário e equipamento, altura do canteiro nos sanitários, cor dos porões dos sanitários e altura da porta P.M.A.; Acrescimo: do gradil e quadro de cargas no castelo d'água, de duchas higiênicas e escaninhos pré-escala.
01	JULHO/2016	Alteração paredes - shaft para tubulação hidráulica e detalhamento; alteração da altura da platibanda.

CONTROLE DE REVISÕES

<b>FNDE</b> <small>Fundo Nacional de Desenvolvimento da Educação</small>		<b>Ministério da Educação</b>
<b>PROJETO PADRÃO - FNDE</b>		
PROPRIETÁRIO :		
ENDEREÇO:		
MUNICÍPIO - UF:		
PROPRIETÁRIO		
RESP. TÉCNICO	CREA	
AUTOR DO PROJETO	CAU	
DLFO	CREA	RA
OBSERVAÇÕES:		
<b>PROGRAMA PROINFÂNCIA - PROJETO TIPO 1</b>		
<b>PROJETO DE INSTALAÇÕES</b>		
COORDENAÇÃO CGEST - Coordenação Geral de Infraestrutura Educativa	PLANTA DE ESGOTO SANITÁRIO DETALHES CONSTRUTIVOS DETALHES S14 AO S16	<b>HEG</b>
FORMATO A4 (1189x841)	REVISÃO R.00 R.01 R.02	ESCALA 1:25 DATA EMISSÃO JANEIRO/2017
		PRANCHAS <b>05/07</b>

LEGENDA			
CE	CAIXA DE INSPEÇÃO ESGOTO SIMPLES 60 x 60 cm	CG	CAIXA DE GORDURA
CE	CAIXA DE ESGOTO	CS	CAIXA SIFONADA
RL	BUCHA DE REDUÇÃO LONGA	RV	RAMAS DE VENTILAÇÃO
RS	RALO SIFONADO	RE	REDUÇÃO EXCÊNTRICA
RS	RALO SECO	RE	REDUÇÃO EXCÊNTRICA - SUPERIOR
RL	RALO LINEAR 50CM	TE 45	TE 45
JO 45	JOELHO 45	TE 90	TE 90
JO 90	JOELHO 90	TE 90 COM REDUÇÃO	TE 90 COM REDUÇÃO
JO 90 COLUNA	JOELHO 90 - COLUNA	JUN	JUNÇÃO SIMPLES

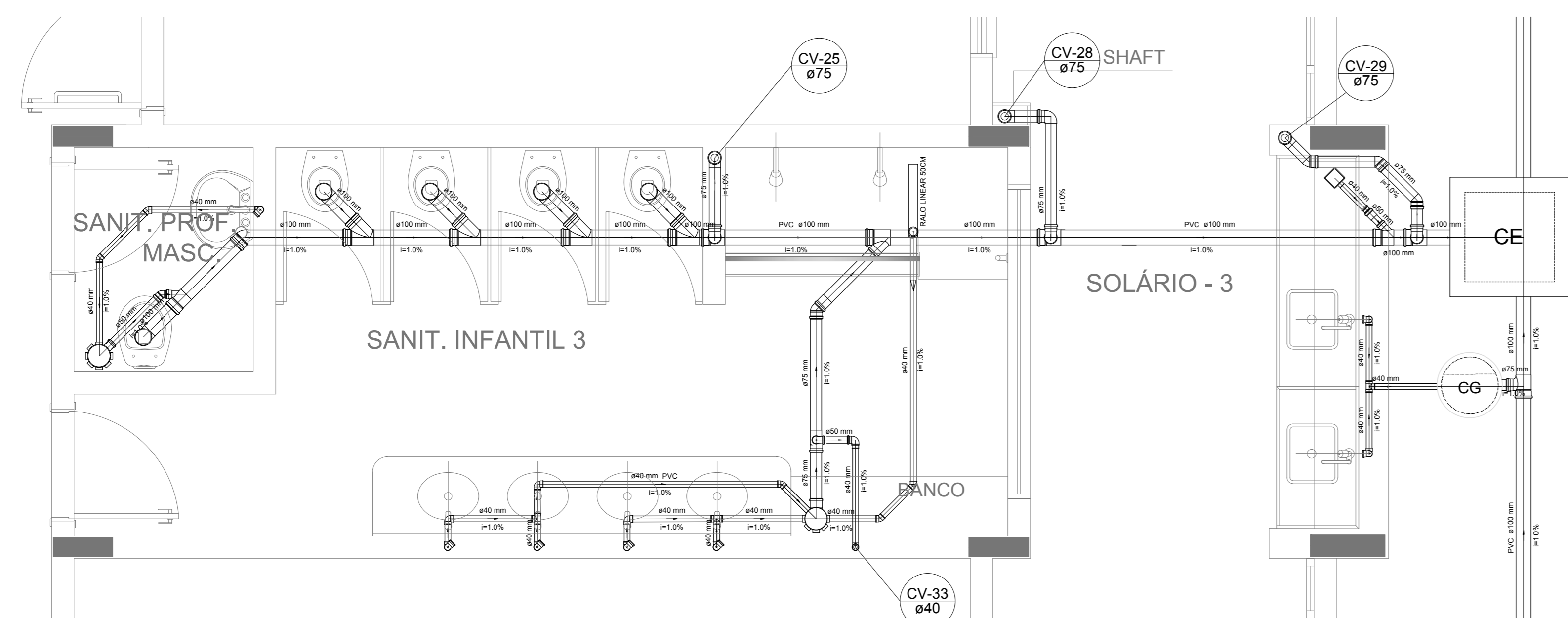

Detalhe S17  
escala 1:25

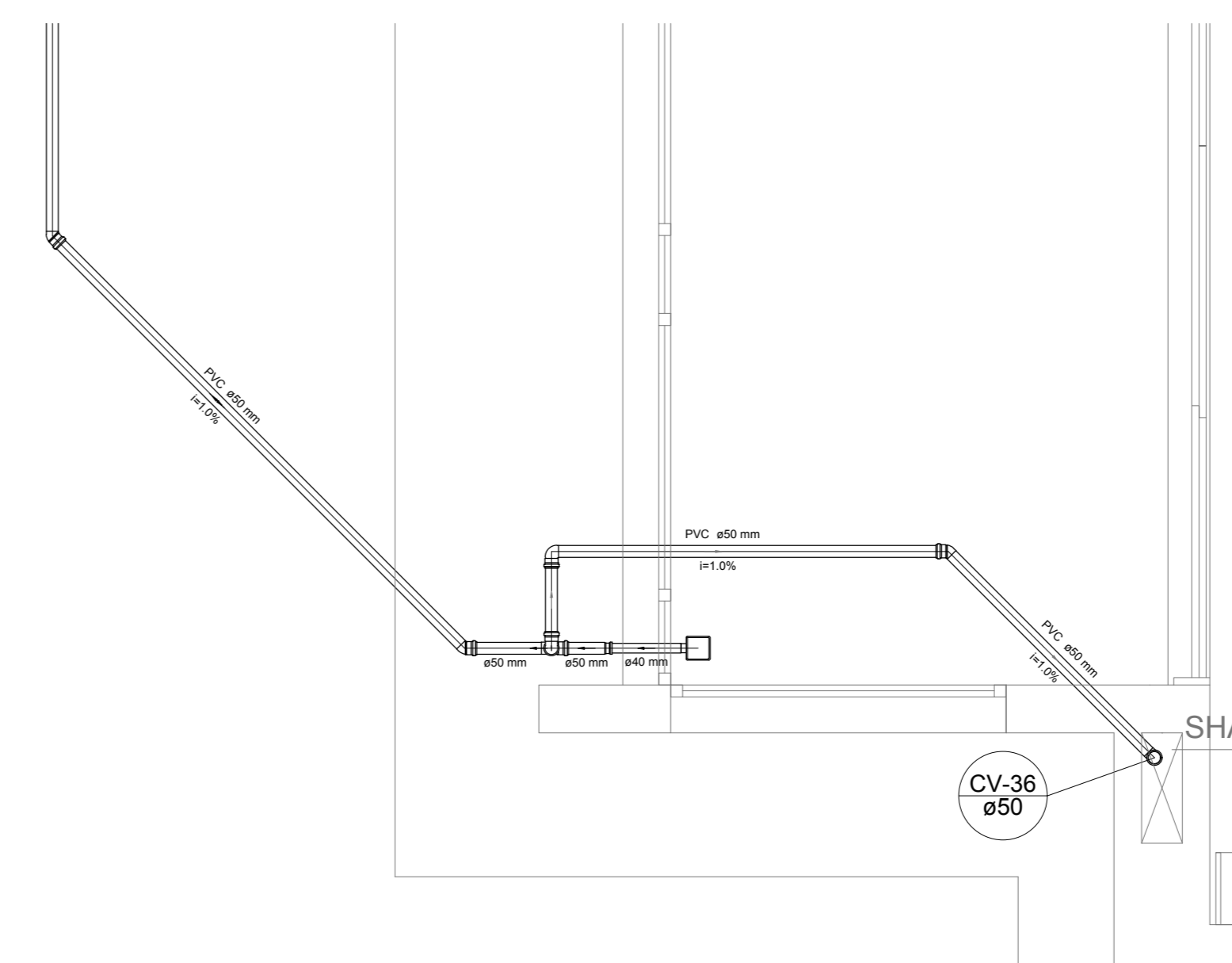

Detalhe S20  
escala 1:25

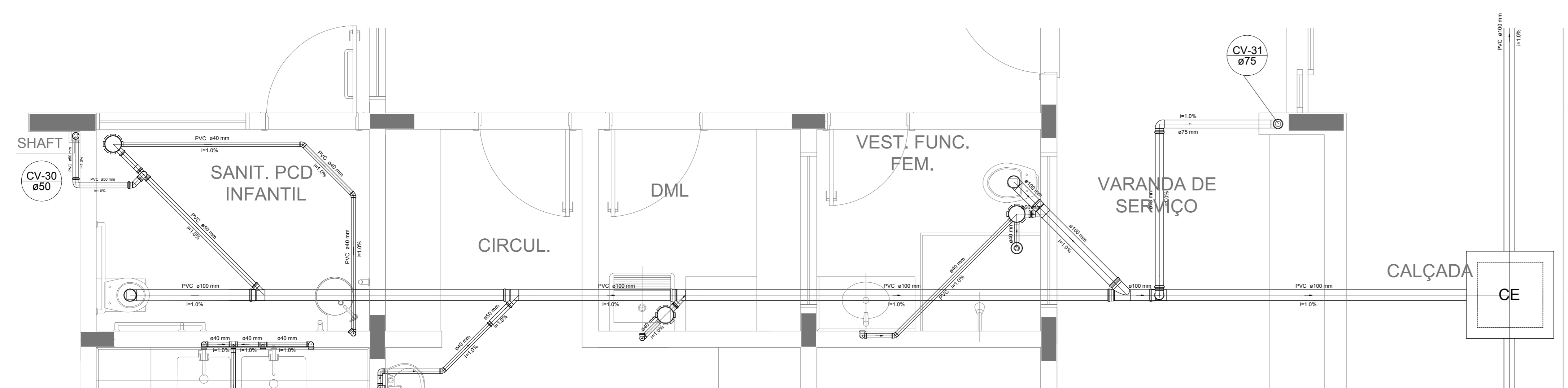

Detalhe S18  
escala 1:25

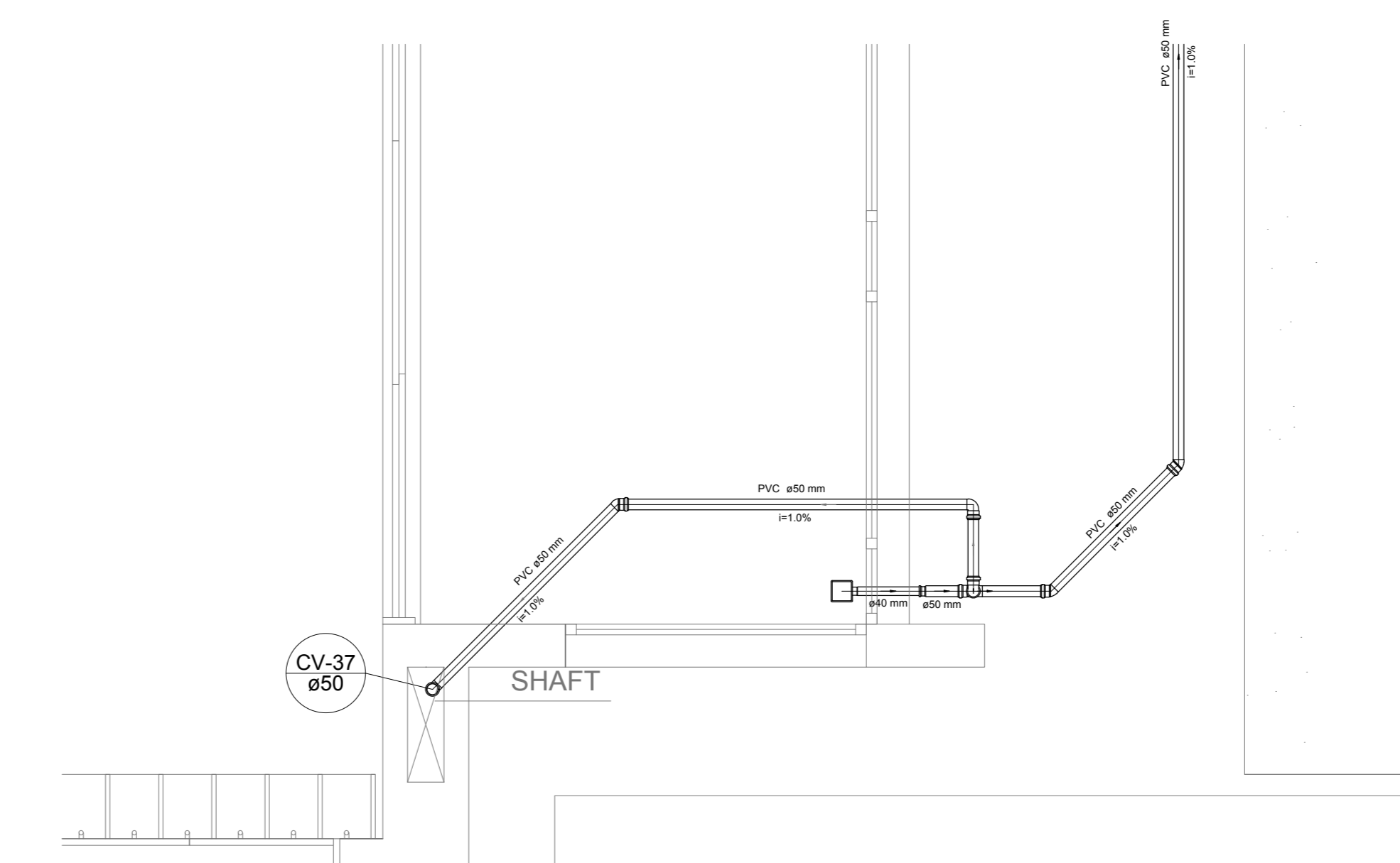

Detalhe S21  
escala 1:25

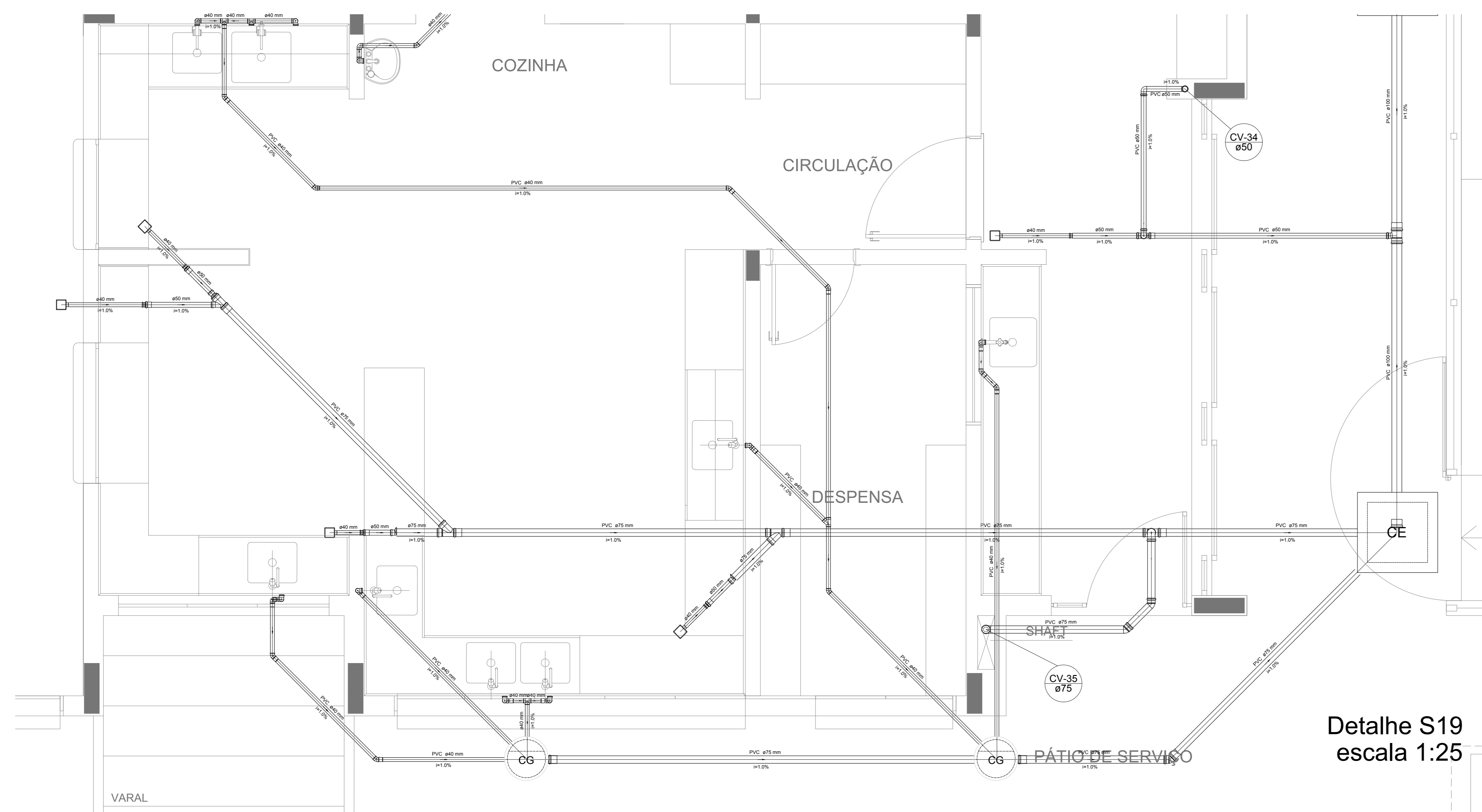

Detalhe S19  
escala 1:25

NOTAS  
- OS PRODUTOS DEVEM SER ADOTADOS TECNICAMENTE CONFORME AS NECESSIDADES MUNICIPAL;  
- PARA COLETA DOS DEJETOS OBSERVAR POSTURAS MUNICIPAIS;  
- CADA SEJA NECESSARIA A ELABORAÇÃO DE PROJETO DE FORÇA E FUNDOURO. ESTE FICARÁ A CARGO DO ENTE FEDERADO;  
- O ENTE FEDERADO DEVERÁ REALIZAR AS ALTERAÇÕES NECESSARIAS À APROVAÇÃO E APÓS ESTA, INCLUIR NO SISTEMA - SIMC - NOVO PROJETO E NOVA ART DO ENGENHEIRO RESPONSÁVEL PELAS ADIQUAÇÕES;  
- ANCIJAR ESTE PROJETO JUNTAMENTE COM O PROJETO ESTRUTURAL;  
- ANTES DA CONCRETAGEM PREVER PASSAGEM PARA TUBULAÇÕES DENTRO DOS LIMITES ESTABELECIDOS PELA NBR 6118:2014;  
REFERÊNCIAS:  
- MEMORIAL DESCRITIVO E ESPECIFICAÇÕES TÉCNICAS

Nº	DATA	DESCRIÇÃO
02	JANEIRO/2017	Atendimento à NBR 9050/2015; Alteração: quadro de áreas, fechamento frontal, sanitários infantis 1 e 2, altura da plataforma, mobiliário e equipamento, altura da cerâmica nos sanitários, cor dos pisos dos solários e altura da porta PAA. Acréscimo: do gradil e quadro de cargas no castelo d'água, de duchas higiênicas e escaninhos pré-escada.
01	JULHO/2016	Alteração paredes - shaft para tubulação hidráulica e detalhamento; alteração da altura da plataforma.

CONTROLE DE REVISÕES

**FNDE** Fundo Nacional de Desenvolvimento da Educação  
Ministério da Educação

PROJETO PADRÃO - FNDE

PROPRIETÁRIO: \_\_\_\_\_

ENDEREÇO: \_\_\_\_\_

MUNICÍPIO - UF: \_\_\_\_\_

PROPRIETÁRIO: \_\_\_\_\_

RESP. TÉCNICO: \_\_\_\_\_ CREA \_\_\_\_\_

AUTOR DO PROJETO: \_\_\_\_\_ CAU \_\_\_\_\_

DLFO: \_\_\_\_\_ CREA \_\_\_\_\_

RA: \_\_\_\_\_

OBSERVAÇÕES: \_\_\_\_\_

PROGRAMA PROINFÂNCIA - PROJETO TIPO 1

PROJETO DE INSTALAÇÕES

COORDENAÇÃO: \_\_\_\_\_

COGEST - Coordenação Geral de Infraestrutura Educacional

PLANTA DE ESGOTO SANITÁRIO

DETALHES CONSTRUTIVOS

DETALHES S17 AO S21

HEG

REVISÃO: \_\_\_\_\_

ESCALA: 1:25

PRANCHAS: \_\_\_\_\_

FORMATO: A0 (1189x841)

DATA EMISSÃO: \_\_\_\_\_

JANEIRO/2017

06/07

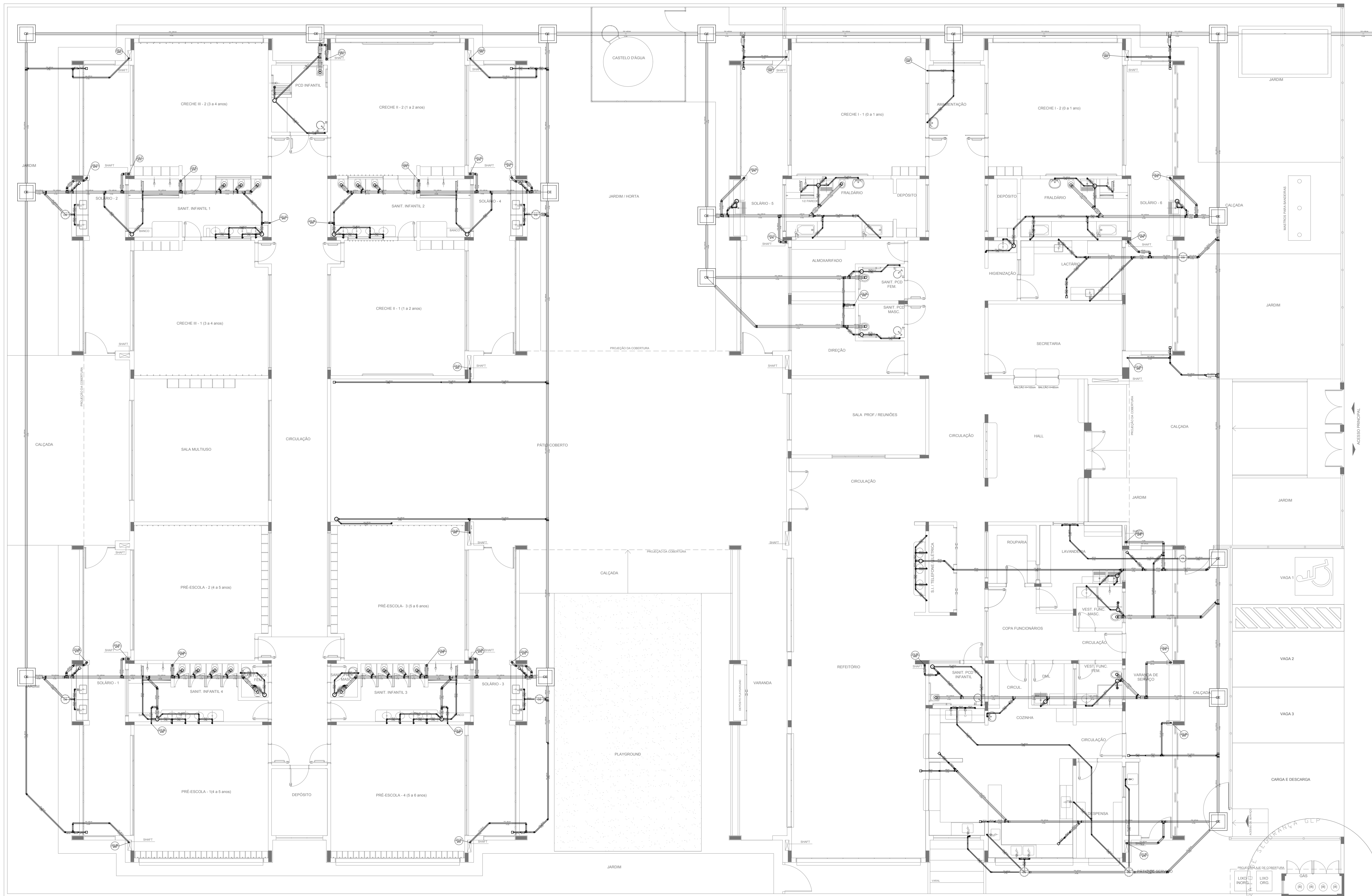

LEGENDA			
	CAIXA DE INSPEÇÃO ESGOTO SIMPLES 60 x 60 cm		CAIXA DE GORDURA
	CAIXA DE ESGOTO		CAIXA SIFONADA
	BUCHA DE REDUÇÃO LONGA		RAMAIS DE VENTILAÇÃO
	RALO SIFONADO		REDUÇÃO EXCÊNTRICA
	RALO SECO		REDUÇÃO EXCÊNTRICA - SUPERIOR
	RALO LINEAR 50CM		TÉ 45
	JOELHO 45		TÉ 90
	JOELHO 90		TÉ 90 COM REDUÇÃO
	JOELHO 90- COLLINA		JUNÇÃO SIMPLES

**NOTAS**

- OS PROJETOS DEVEM SER ADAPTADOS TÉCNICAMENTE CONFORME AS NECESSIDADES MUNICIPAIS;
- PARA COLETA DOS DEJETOS OBSERVAR POSTURAS MUNICIPAIS;
- CASO SEJA NECESSÁRIA A ELABORAÇÃO DE PROJETO DE FOSSA E SUMIDOURO, ESTE FICARÁ A CARGO DO ENTE FEDERADO;
- O ENTE FEDERADO DEVERÁ REALIZAR AS ALTERAÇÕES NECESSÁRIAS ATÉ A APROVAÇÃO E, APÓS ESTA, INCLUIR NO SISTEMA - SIMEC - NOVO PROJETO E NOVA ART DO ENGENHEIRO RESPONSÁVEL PELAS ADEQUAÇÕES;
- EXECUTAR ESTE PROJETO JUNTAMENTE COM O PROJETO ESTRUTURAL;
- ANTES DA CONCRETAGEM PREVER PASSAGEM PARA TUBULAÇÕES DENTRO DOS LIMITES ESTABELECIDOS PELA NBR 6118:2014.

**REFERÊNCIAS:**

- MEMORIAL DESCRITIVO E ESPECIFICAÇÕES TÉCNICAS

Nº	DATA	DESCRIÇÃO
02	JANEIRO/2017	Atendimento à NBR 9050/2015; Alteração: quadro de áreas, fechamento frontal, sanitários infantis 1 e 2, altura da platibanda, mobiliário e equipamento, altura da cerâmica nos sanitários, cor dos portões dos solários e altura da porta PA4; Acréscimo: do gradil e quadro de cargas no castelo d'água, de ductos higiênicos e escaninhos pré-escala.
01	JULHO/2016	Alteração paredes - shaft para tubulação hidráulica e detalhamento; alteração da altura da platibanda.

**CONTROLE DE REVISÕES**

<b>FNDE</b> <i>Fundo Nacional de Desenvolvimento da Educação</i>		<b>Ministério da Educação</b>
<b>PROJETO PADRÃO - FNDE</b>		
PROPRIETÁRIO: _____		
ENDEREÇO: _____		
MUNICÍPIO - UF: _____		
PROPRIETÁRIO _____		
RESP. TÉCNICO	CREA _____	
AUTOR DO PROJETO	CAU _____	
DLFO	CREA _____	RA _____
OBSERVAÇÕES: _____		

<b>PROGRAMA PROINFÂNCIA - PROJETO TIPO 1</b>		
<b>PROJETO DE INSTALAÇÕES</b>		
COORDENAÇÃO CGEST - Coordenação Geral de Infraestrutura Educacional	PLANTA DE ESGOTO SANITÁRIO LANÇAMENTO DA REDE PLANTA DO TÉRREO	<b>HEG</b>
REVISÃO R.00 R.01 R.02	ESCALA 1/75 DATA EMISSÃO JANEIRO/2017	FRANCHA <b>01/07</b>

**1** PLANTA BAIXA  
ESCALA 1/75

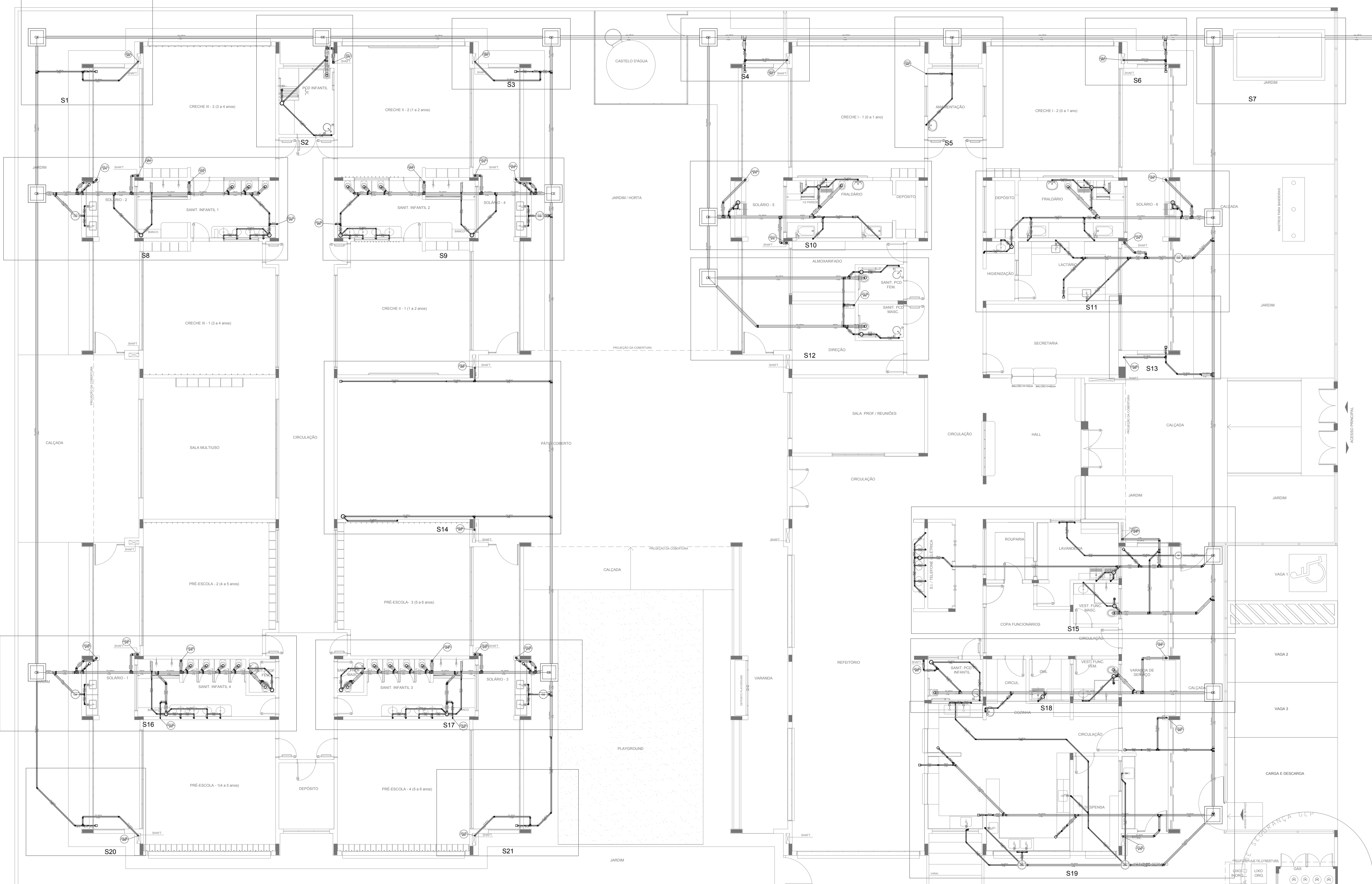

LEGENDA	
	CAIXA DE INSPEÇÃO ESGOTO SIMPLES 60 x 60 cm
	CAIXA DE GORDURA
	CAIXA DE ESGOTO
	BUCHA DE REDUÇÃO LONGA
	RALO SIFONADO
	RALO SECO
	RALO LINEAR 50CM
	JOELHO 45
	JOELHO 90
	JOELHO 90 - COLUNA
	CAIXA SIFONADA
	RAMAIS DE VENTILAÇÃO
	REDUÇÃO EXCÊNTRICA
	REDUÇÃO EXCÊNTRICA - SUPERIOR
	TÊ 45
	TÊ 90
	TÊ 90 COM REDUÇÃO
	JUNÇÃO SIMPLES

**NOTAS**

- OS PROJETOS DEVEM SER ADAPTADOS TECNICAMENTE CONFORME AS NECESSIDADES MUNICIPAIS;
- PARA COLETA DOS DEJETOS OBSERVAR POSTURAS MUNICIPAIS;
- CASO SEJA NECESSÁRIA A ELABORAÇÃO DE PROJETO DE FOSSA E SUMIDOURO, ESTE FIGURARÁ A CARGO DO ENTE FEDERADO;
- O ENTE FEDERADO DEVERÁ REALIZAR AS ALTERAÇÕES NECESSÁRIAS ATÉ A APROVAÇÃO E, APÓS ESTA, INCLUIR NO SISTEMA - SIMEC - NOVO PROJETO E NOVA ART DO ENGENHEIRO RESPONSÁVEL PELAS ADEQUAÇÕES;
- EXECUTAR ESTE PROJETO JUNTAMENTE COM O PROJETO ESTRUTURAL;
- ANTES DA CONCRETAGEM PREVER PASSAGEM PARA TUBULAÇÕES DENTRO DOS LIMITES ESTABELECIDOS PELA NBR 6118:2014.

**REFERÊNCIAS:**

- MEMORIAL DESCRITIVO E ESPECIFICAÇÕES TÉCNICAS

Nº	DATA	DESCRIÇÃO
02	JANEIRO/2017	Atendimento à NBR 9050/2015; Alteração: quadro de áreas, fechamento frontal, sanitários infantis 1 e 2, altura da platibanda, mobiliário e equipamento, altura da cerâmica nos sanitários, cor dos portões dos solários e altura da porta PA4; Acréscimo: do gradil e quadro de cargas no castelo d'água, de duchas higiênicas e escaninhos pré-escala.
01	JULHO/2016	Alteração paredes - shaft para tubulação hidráulica e detalhamento; alteração da altura da platibanda.

**Ministério da Educação**

**PROJETO PADRÃO - FNDE**

PROPRIETÁRIO :	
ENDEREÇO:	
MUNICÍPIO - UF:	
PROPRIETÁRIO	
RESP. TÉCNICO	CREA
AUTOR DO PROJETO	CAU

DLFO	CREA
	RA

OBSERVAÇÕES:

**PROGRAMA PROINFÂNCIA - PROJETO TIPO 1**

PROJETO DE INSTALAÇÕES		
COORDENAÇÃO	PLANTA DE ESGOTO SANITÁRIO	HEG
CGEST - Coordenação Geral de Infraestrutura Educacional	LANÇAMENTO DA REDE - DETALHES PLANTA DO TÉRREO	
REVISÃO	ESCALA	FRANCHA
R.00	1/75	
R.01	DATA EMISSÃO	
R.02	JANEIRO/2017	02/07

**1** PLANTA BAIXA  
ESCALA 1/75

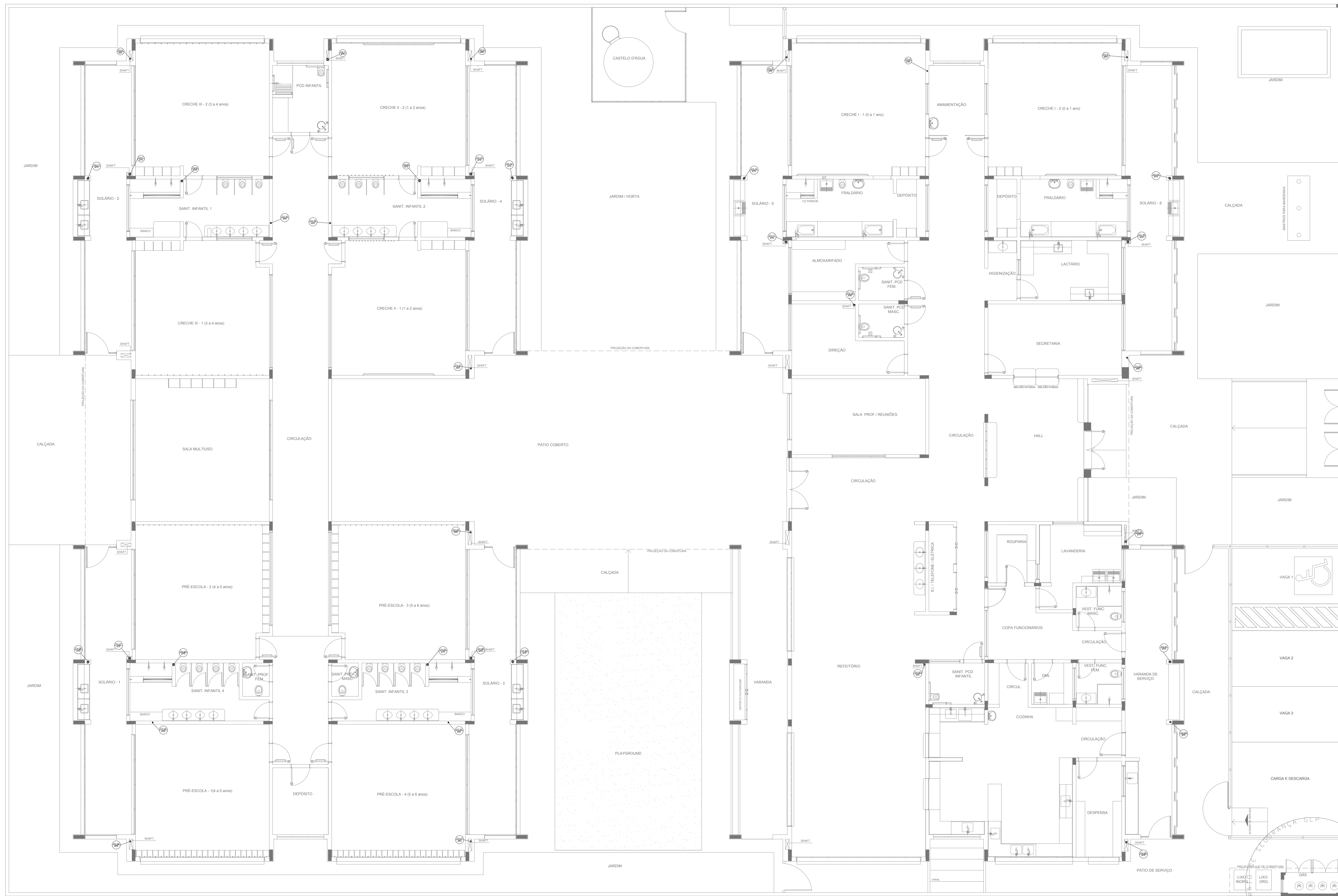

LEGENDA			
	CAIXA DE INSPEÇÃO ESGOTO SIMPLES 60 x 60 cm		CAIXA DE GORDURA
	CAIXA DE ESGOTO		CAIXA SIFONADA
	BUCHA DE REDUÇÃO LONGA		RAMAIS DE VENTILAÇÃO
	RALO SIFONADO		REDUÇÃO EXCÊNTRICA
	RALO SECO		REDUÇÃO EXCÊNTRICA - SUPERIOR
	RALO LINEAR 50CM		TÉ 45
	JOELHO 45		TÉ 90
	JOELHO 90		TÉ 90 COM REDUÇÃO
	JOELHO 90- COLUMNA		JUNÇÃO SIMPLES

**NOTAS**

- OS PROJETOS DEVEM SER ADAPTADOS TÉCNICAMENTE CONFORME AS NECESSIDADES MUNICIPAIS;
- PARA COLETA DOS DEJETOS OBSERVAR POSTURAS MUNICIPAIS;
- CASO SEJA NECESSÁRIA A ELABORAÇÃO DE PROJETO DE FOSSA E SUMIDOURO, ESTE FIGURARÁ A CARGO DO ENTE FEDERADO;
- O ENTE FEDERADO DEVERÁ REALIZAR AS ALTERAÇÕES NECESSÁRIAS ATÉ A APROVAÇÃO E, APÓS ESTA, INCLUIR NO SISTEMA - SIMEC - NOVO PROJETO E NOVA ART DO ENGENHEIRO RESPONSÁVEL PELAS ADEQUAÇÕES;
- EXECUTAR ESTE PROJETO JUNTAMENTE COM O PROJETO ESTRUTURAL;
- ANTES DA CONCRETAGEM PREVER PASSAGEM PARA TUBULAÇÕES DENTRO DOS LIMITES ESTABELECIDOS PELA NBR 6118:2014.

**REFERÊNCIAS:**

- MEMORIAL DESCRITIVO E ESPECIFICAÇÕES TÉCNICAS

Nº	DATA	DESCRIÇÃO
02	JANEIRO/2017	Atendimento à NBR 9050/2015; Alteração: quadro de áreas, fechamento frontal, sanitários infantis 1 e 2, altura da platibanda, mobiliário e equipamento, altura da cerâmica nos sanitários, cor dos porões dos solários e altura da porta PA4; Acréscimo do gradil e quadro de cargas no castelo d'água, de duchas higiênicas e escaninhos pré-escala.
01	JULHO/2016	Alteração paredes - shaft para tubulação hidráulica e detalhamento; alteração da altura da platibanda.

CONTROLE DE REVISÕES

<b>FNDE</b> <i>Fundo Nacional de Desenvolvimento da Educação</i>		<b>Ministério da Educação</b>
<b>PROJETO PADRÃO - FNDE</b>		
PROPRIETÁRIO: _____		
ENDEREÇO: _____		
MUNICÍPIO - UF: _____		
PROPRIETÁRIO _____		
RESP. TÉCNICO _____		CREA _____
AUTOR DO PROJETO _____		CAU _____
DLFO _____	CREA _____	RA _____
OBSERVAÇÕES: _____		

<b>PROGRAMA PROINFÂNCIA - PROJETO TIPO 1</b>		
<b>PROJETO DE INSTALAÇÕES</b>		
PLANTA DE ESGOTO SANITÁRIO		<b>HEG</b>
PONTOS DE VENTILAÇÃO		
PLANTA DA COBERTURA		
COORDENAÇÃO CGEST - Coordenação Geral de Infraestrutura Educacional	REVISÃO R.00 R.01 R.02	ESCALA 1/75 DATA EMISSÃO JANEIRO/2017
FORMATO (1050x594)		FRANCHA <b>07/07</b>

**1** PLANTA BAIXA  
ESCALA 1/75

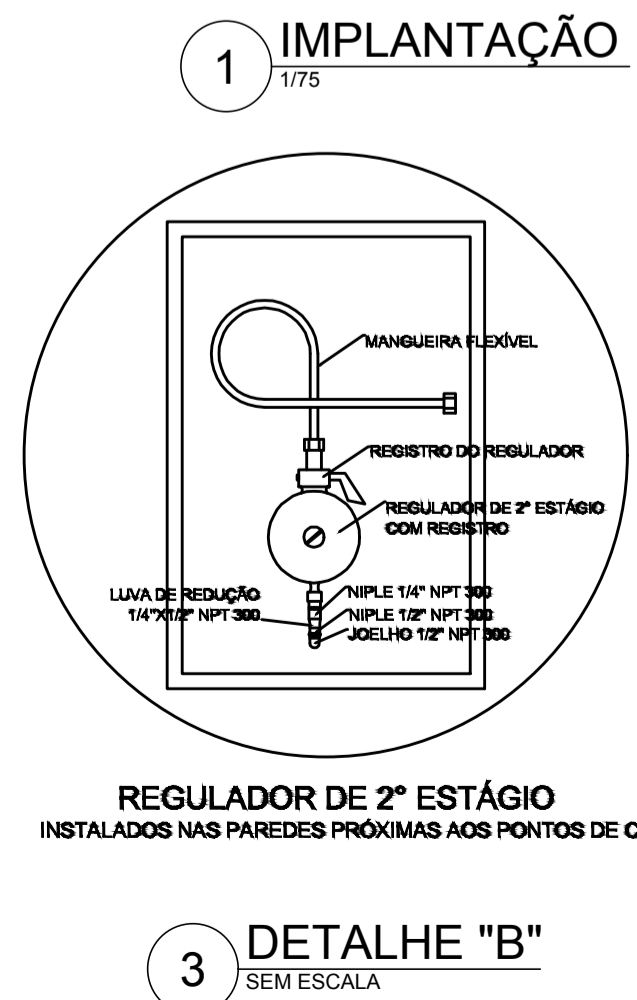
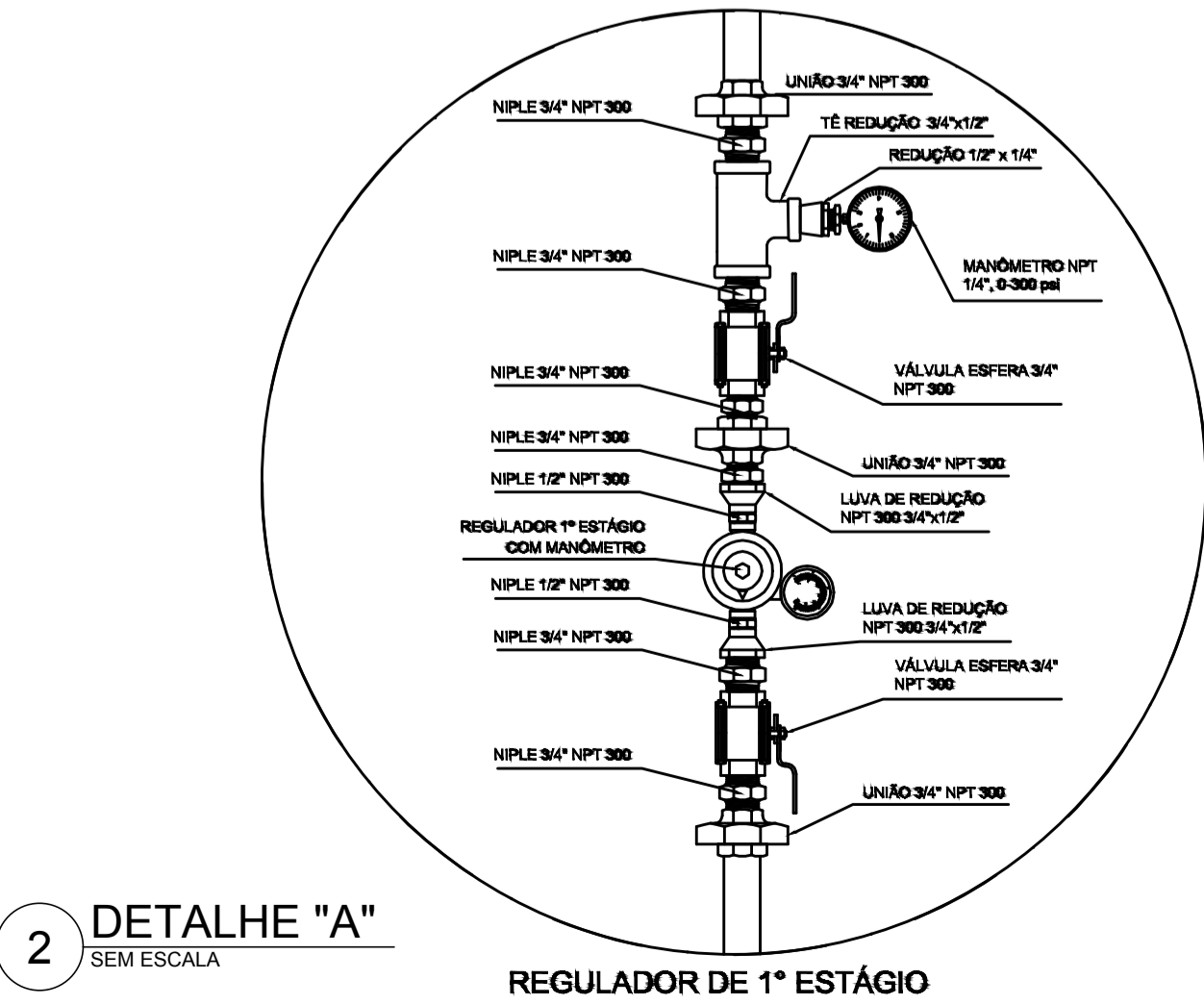
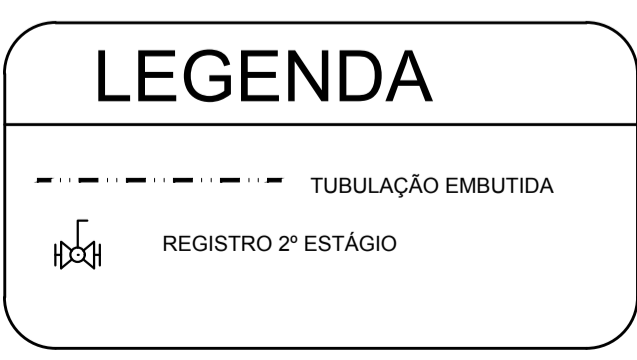
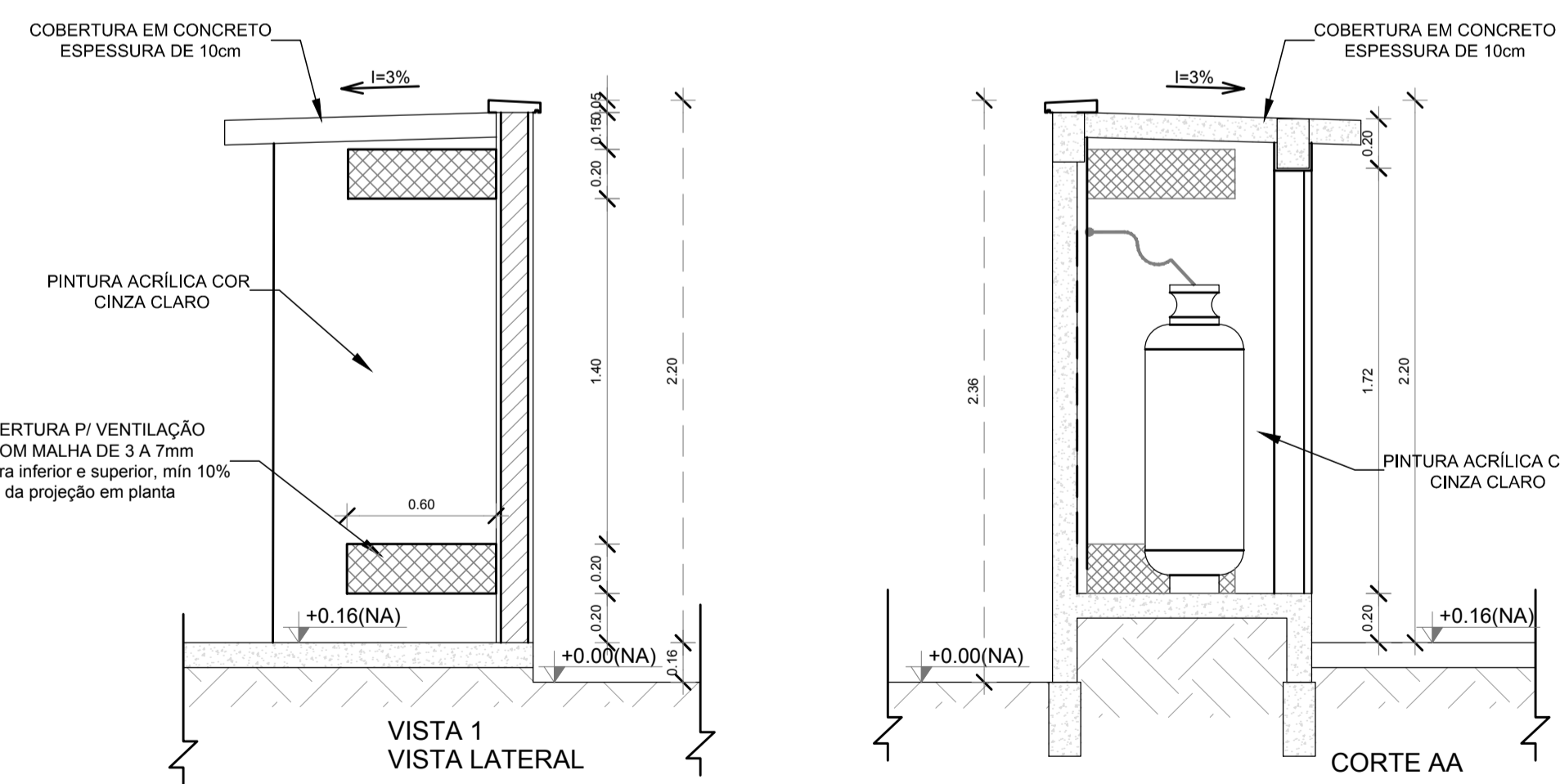
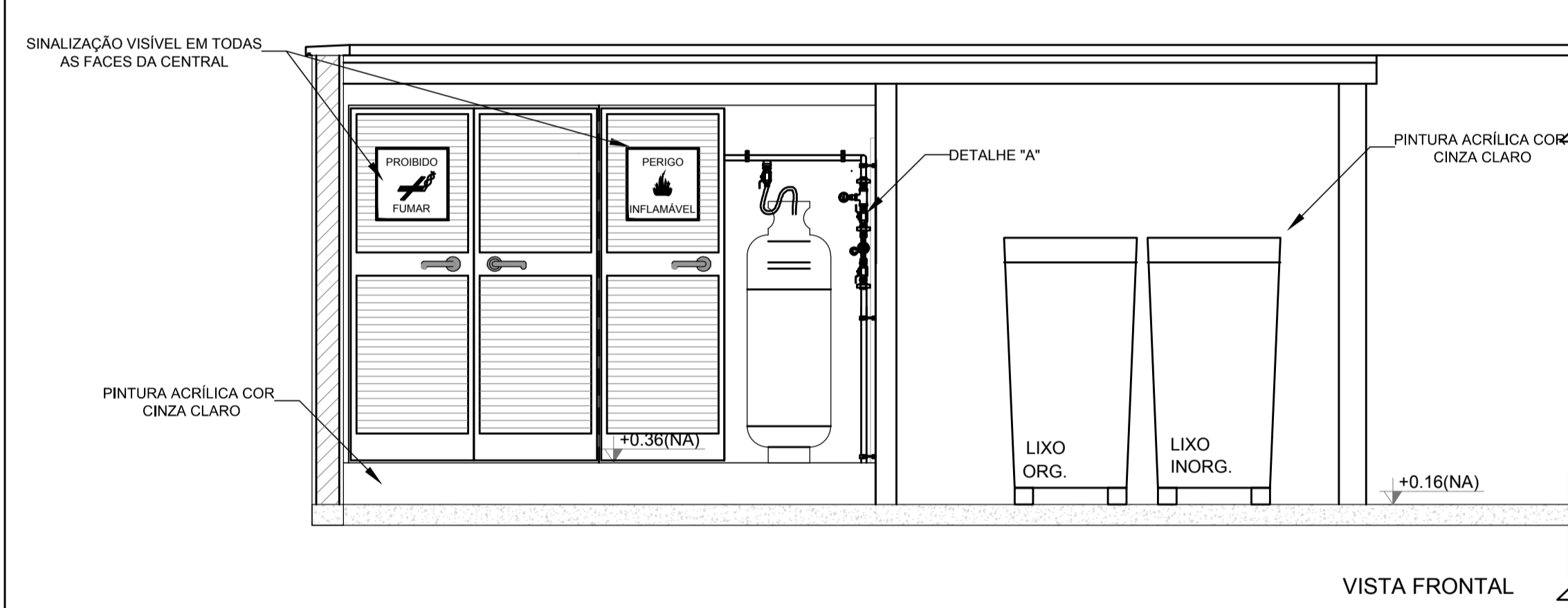
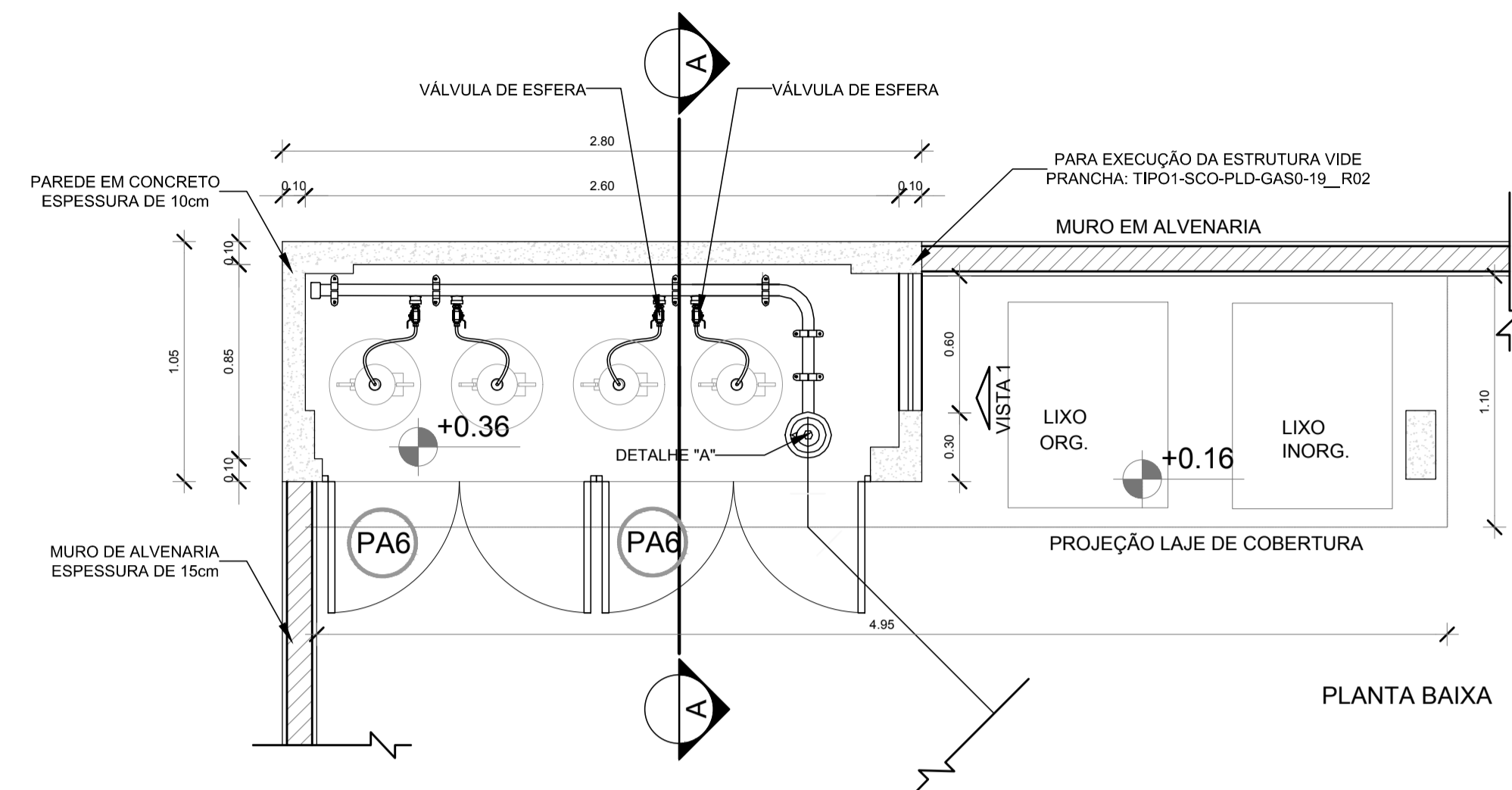
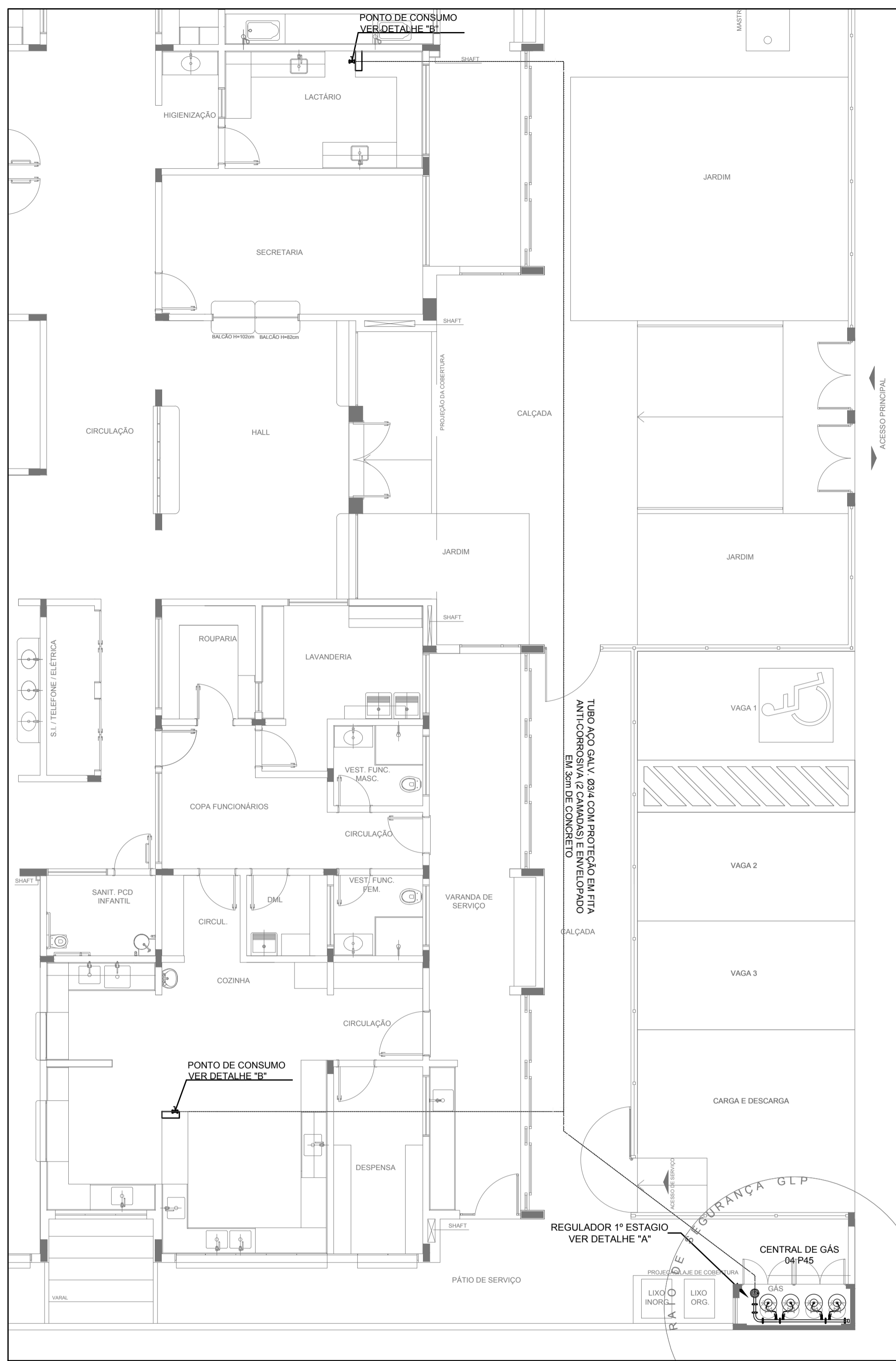

**OBSERVAÇÕES GERAIS:**

- 01 - A CENTRAL DE GLP DEVERÁ ESTAR NO MÍNIMO A 1,50 METROS DE DISTÂNCIA DE QUALQUER TIPO DE ABERTURAS COMO: RALOS, POÇOS, CANALETAS, CAIXA DE PASSAGEM E ABERTURAS PARA COMPARTIMENTOS SUBTERRÂNEOS; E OUTRAS QUE ESTEJAM EM NÍVEL INFERIOR.
- 02 - A CENTRAL DE GLP DEVERÁ ESTAR NO MÍNIMO A 3,00 METROS DE FONTES DE MATERIAL DE FÁCIL COMBUSTÃO E DE QUALQUER FONTE DE IGNIÇÃO ( ESTACIONAMENTO E DE REDE ELÉTRICA, RAMPAS DE ACESSO AO SUBSOLO).
- 03 - OS RECIPIENTES DE GÁS DA CENTRAL DE GLP OBEDECERÃO O AFASTAMENTO DE 6M DE OUTROS DEPOSITOS DE INFLAMÁVEIS E 15M DE DEPOSITOS DE HIDROGÊNIO DE ACORDO COM A NBR 13523 DA ABNT;
- 04 - NÃO ARMazenar QUALQUER TIPO DE MATERIAL DENTRO DA CENTRAL DE GLP.
- 05 - PARA INTERLIGAÇÃO COM FLEXÍVEL DE AÇO OU MANGUEIRAS DE PVC O COMPRIMENTO MÁXIMO DEVE SER DE 80 CENTÍMETROS.
- 06 - O ABRIGO DA CENTRAL TERÁ RESISTÊNCIA MÍNIMA AO FOGO DE 2Hs E A BASE É FIRME E EM NÍVEL SUPERIOR AO PISO CIRCUNDANTE COM VENTILAÇÃO LATERAL INFERIOR E SUPERIOR.
- 07 - A TUBULAÇÃO DE GLP NÃO PODE PASSAR EM COMPARTIMENTO NÃO VENTILADO COMO: PORÕES, CAIXAS PERDIDAS, FORROS FALSOS E OUTROS.
- 08 - A TUBULAÇÃO DEVERÁ TER UM AFASTAMENTO MÍNIMO DE 3,00 METROS DE PARA-RAIOS E SEUS DEVIDOS PONTOS DE ATERRAMENTO.
- 09 - É VEDADA A LOCALIZAÇÃO DO ABRIGO DE MEDIDORES OU REGULADORES DE 2º ESTÁGIO NA ANTECÂMARA E/OU NAS ESCADAS DE EMERGÊNCIA.
- 10 - AS TUBULAÇÕES APARENTES, DEVEM ESTAR AFASTADAS, NO MÍNIMO 0,50 METROS DE CONDUTORES ELÉTRICOS DESPROTEGIDOS E 0,30 METROS CASO OS MESMOS SEJAM PROTEGIDOS POR CONDUTES.
- 11 - A TUBULAÇÃO APARENTE DEVERÁ SER PINTADA NA COR AMARELA.
- 12 - A REDE DE DISTRIBUIÇÃO EMBUTIDA, EM LOCAL QUE NÃO POSSUA PLENA ESTANQUEIDADE, SERÁ ENVOLVIDA EM FITA ADESIVA PRÓPRIA QUE GARANTA A ESTANQUEIDADE E RECOBERTA (ENVELOPADA) POR CAMADA DE CONCRETO COM ESPESURA MÍNIMA DE 3 cm;
- 13 - SERÃO UTILIZADOS TUBOS E CONEXÕES CONFORME PREVISTO NA NBR 13523 ITEM 5.3
- 14 - DEVEM SER COLOCADOS AVISOS COM LETRAS NÃO MENORES QUE 50 MILÍMETROS, EM QUANTIDADE TAL QUE POSSAM SER VISUALIZADAS DE QUALQUER DIREÇÃO DE ACESSO A CENTRAL DE GLP CONTENDO OS SEGUINTES DIZERES: "PERIGO - INFLAMÁVEL" E "PROIBIDO FUMAR".
- 15 - O EXTINTOR EXTERNO SERÁ PROTEGIDO CONTRA INTERFERÊNCIAS E DANOS FÍSICOS EM POTENCIAL.
- 16 - FAZER O TESTE DE ESTANQUEIDADE

**CARACTERÍSTICAS ESPECÍFICAS DO GLP**

- QUANTO À LOCALIZAÇÃO: DE SUPERFÍCIE;
- QUANTO AO FORMATO: CILÍNDRICOS;
- QUANTO À POSIÇÃO: VERTICAIS;
- QUANTO À FIXAÇÃO: NÃO FIXOS;
- QUANTO AO MANUSEIO: TRANSPORTÁVEIS;
- QUANTO AO ABASTECIMENTO: TROCÁDOS.

**PRESSÕES DE TRABALHO**

- REDE PRIMÁRIA: ENTRE REGULADORES DE 1º E 2º ESTÁGIO = 150 kPa;
- REDE SECUNDÁRIA: PÓS REGULADORES DE 2º ESTÁGIO = 5kPa.

**NOTAS**

- OS PROJETOS DEVEM SER ADAPTADOS TÉCNICAMENTE CONFORME AS EXIGÊNCIAS DO CORPO DE BOMBEIROS ESTADUAIS;
- O ENTE FEDERADO DEVERÁ REALIZAR AS ALTERAÇÕES NECESSÁRIAS ATÉ A APROVAÇÃO E, APÓS ESTA, INCLUIR NO SISTEMA - SIMEC - NOVO PROJETO E NOVA ART DO ENGENHEIRO RESPONSÁVEL PELAS ADEQUAÇÕES.

**REFERÊNCIAS:**

- MEMORIAL DESCRITIVO E ESPECIFICAÇÕES TÉCNICAS

02	JANEIRO/ 2017	Atendimento à NBR 9050/ 2015; Alteração: quadro de áreas, fechamento frontal, sanitários infantis 1 e 2, altura da platibanda, mobiliário e equipamento, altura da cerâmica nos sanitários, cor dos portões dos solários e altura da porta PA4; Acréscimo: do gradil e quadro de cargas no castelo d'água, de duchas higiênicas e escaninhos pré-escola.
01	JULHO/ 2016	Alteração paredes - shaft para tubulação hidráulica e detalhamento; alteração da altura da platibanda.
Nº	DATA	DESCRIÇÃO

**CONTROLE DE REVISÕES**

**FNDE** Fundo Nacional de Desenvolvimento da Educação

**Ministério da Educação**

**PROJETO PADRÃO - FNDE**

PROPRIETÁRIO: \_\_\_\_\_

ENDEREÇO: \_\_\_\_\_

MUNICÍPIO - UF: \_\_\_\_\_

PROPRIETÁRIO: \_\_\_\_\_

RESP. TÉCNICO: \_\_\_\_\_ CREA \_\_\_\_\_

AUTOR DO PROJETO: \_\_\_\_\_ CAU \_\_\_\_\_

DLFO	CREA
RA	

**PROGRAMA PROINFÂNCIA - PROJETO TIPO 1**  
**PROJETO DE INSTALAÇÕES**

COORDENAÇÃO CGEST - Coordenação Geral de Infraestrutura Educacional	CASA DE GÁS DETALHAMENTO	HGC
FORMATO A1 (841x594)	REVISÃO R.00 R.01 R.02	ESCALA INDICADA DATA EMISSÃO JANEIRO/2017
		FRANCHA 01/01

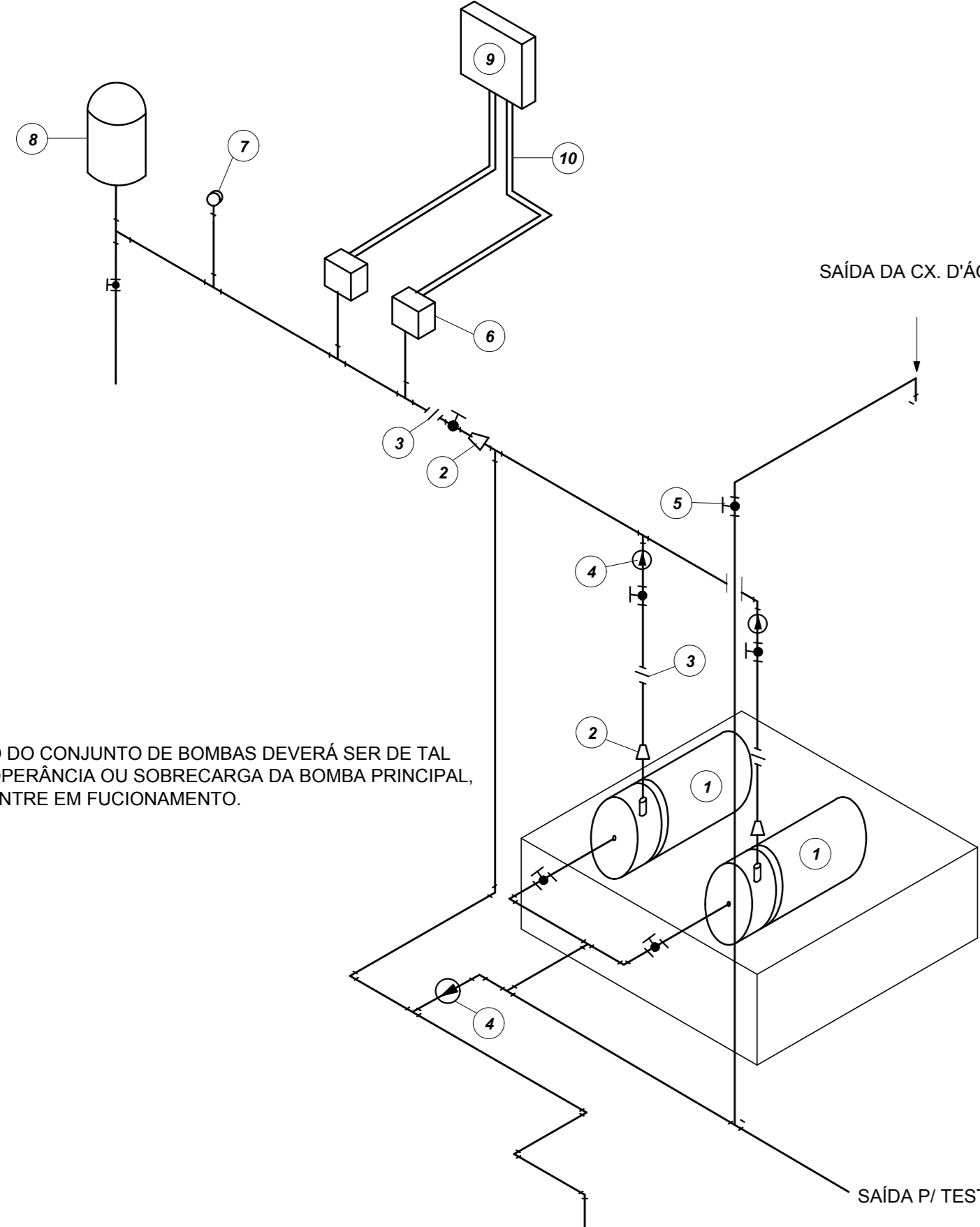

- LEGENDA**
- 1 CONJUNTO MOTO-BOMBA ELÉTRICO TRIFÁSICO 380V/
  - 2 REDUÇÃO CONCÊNTRICA
  - 3 UNIÃO
  - 4 VÁLVULA DE RETENÇÃO
  - 5 REGISTRO DE GAVETA
  - 6 PRESSOSTATO DIFERENCIAL XMG-A 35 TELEMECANIQUE
  - 7 MANÔMETRO
  - 8 TANQUE DE PRESSÃO
  - 9 QUADRO ELÉTRICO
  - 10 ELETRÓDUTO FLEXÍVEL METÁLICO

NOTA: A AUTOMAÇÃO DO CONJUNTO DE BOMBAS DEVERÁ SER DE TAL MANEIRA QUE NA INOPERÂNCIA OU SOBRECARGA DA BOMBA PRINCIPAL, A BOMBA RESERVA ENTRE EM FUNCIONAMENTO.

**1 DETALHE GENÉRICO DE MONTAGEM DAS BOMBAS**  
S/ ESCALA

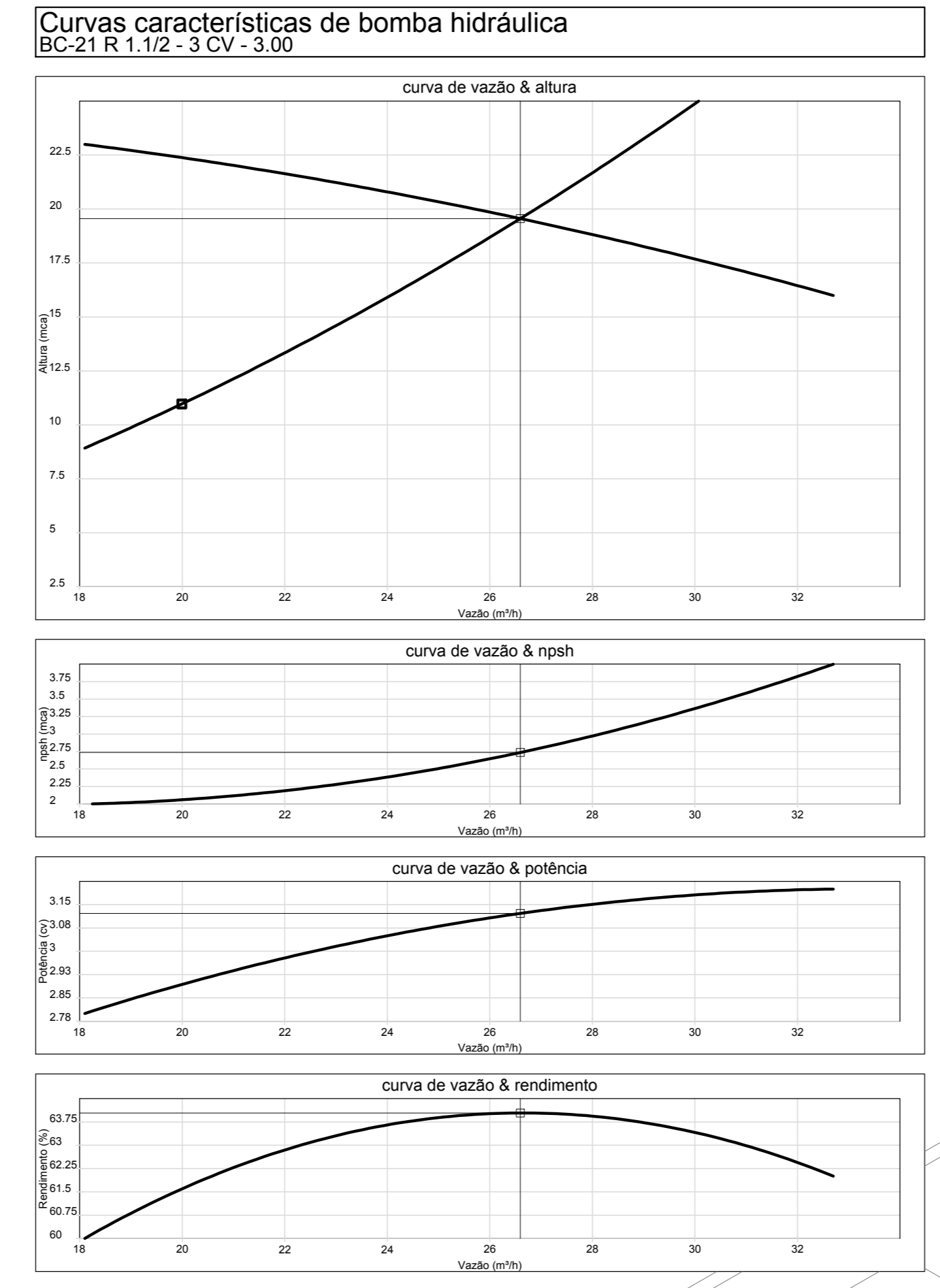

**2 ESQUEMA DA CURVA HIDRÁULICA**  
S/ ESCALA

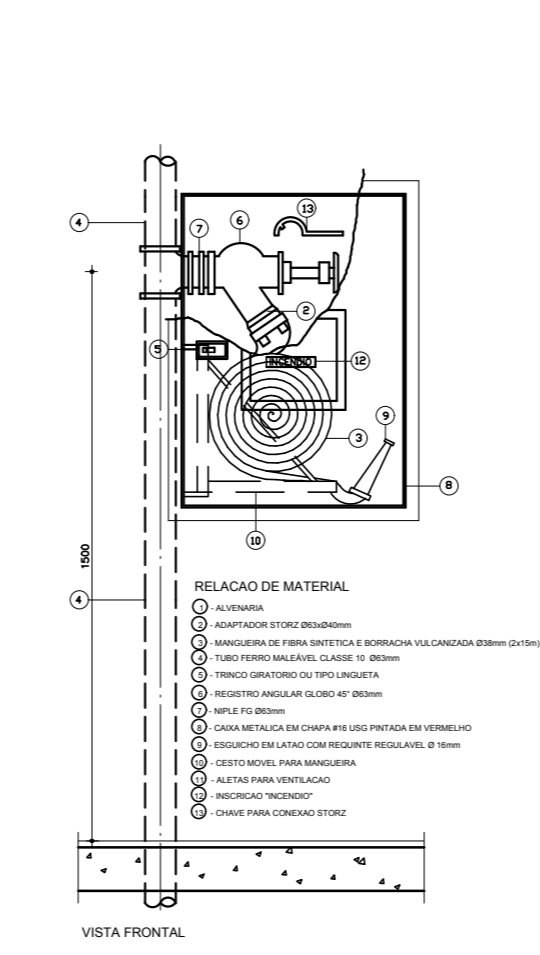

**3 ABRIGO PARA MANGUEIRA (HIDRANTE) EMBUTIR**  
S/ ESCALA

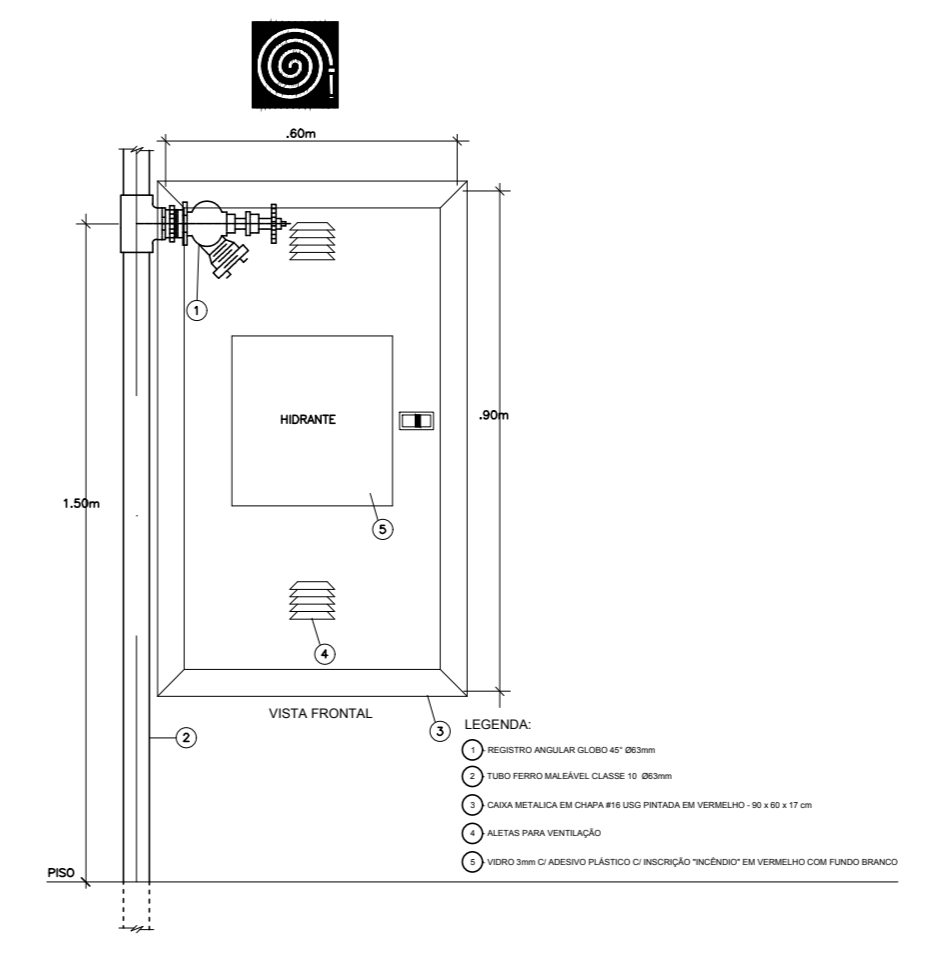

**4 DETALHE TÍPICO DA CAIXA DE HIDRANTES**  
S/ ESCALA

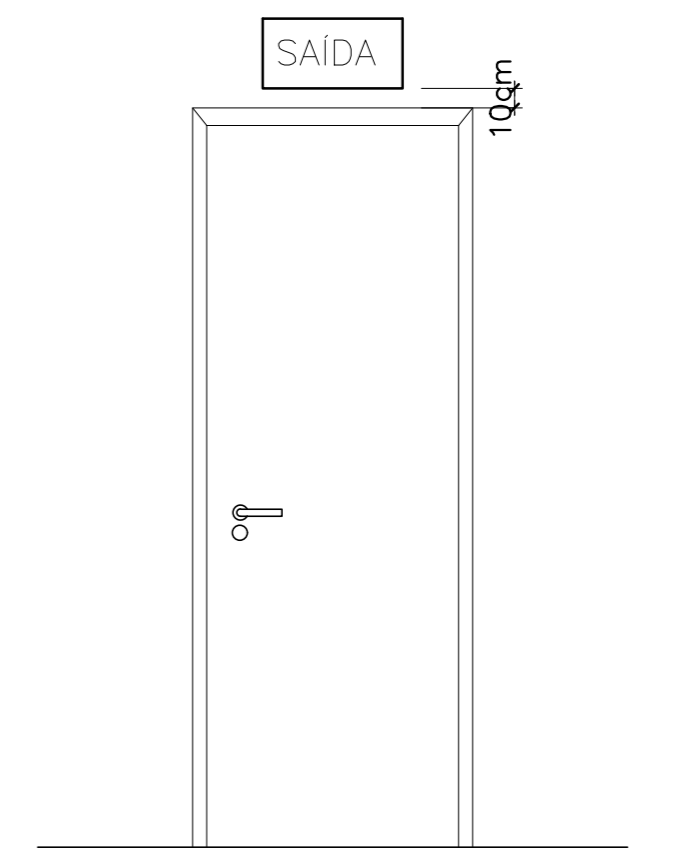

**5 DET. DE INST. SINALIZAÇÃO NA PORTA**  
S/ ESCALA

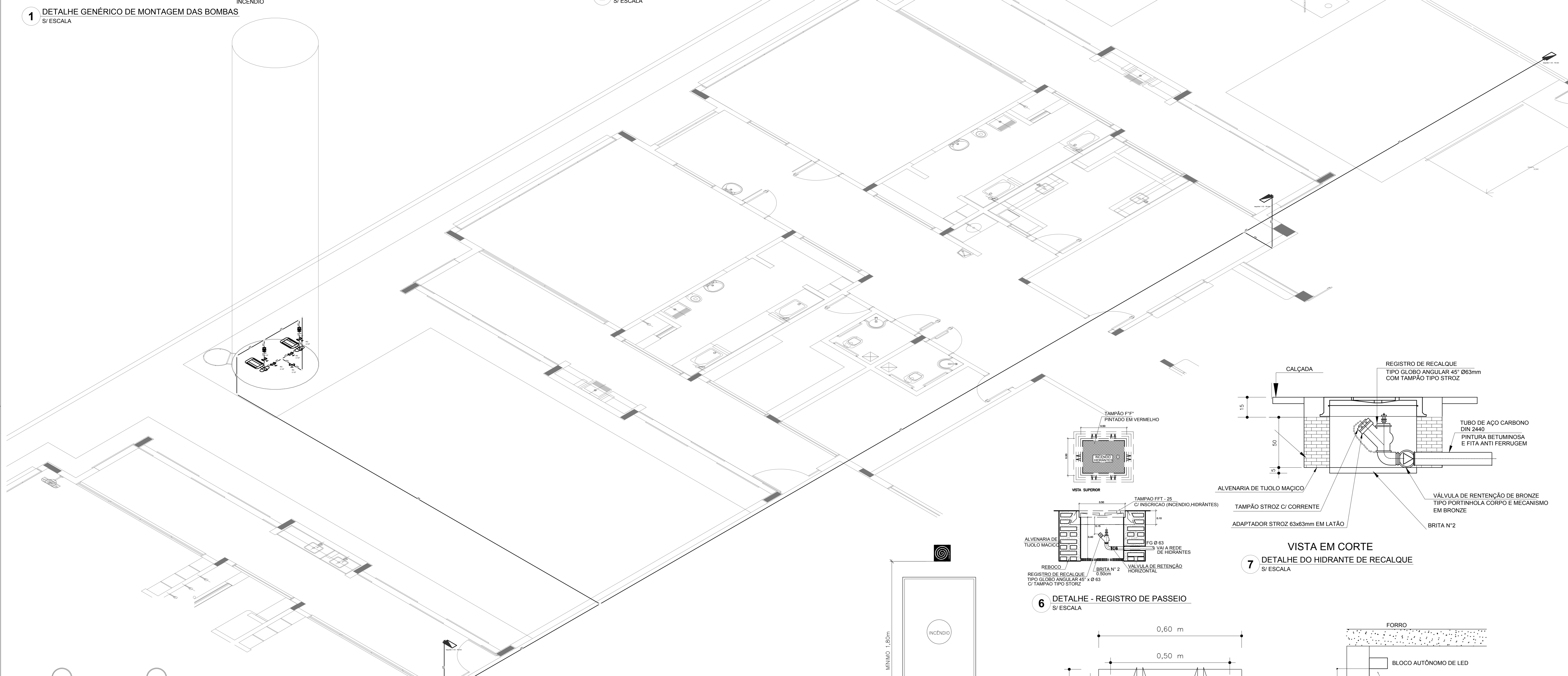

CODIGO	SÍMBOLO	SIGNIFICADO	FORMA E COR	APLICAÇÃO
12	[Símbolo]	SAÍDA DE EMERGÊNCIA	SÍMBOLO: RETANGULAR FUNDO VERDE PICTOGRAMA: FOTOLUMINESCENTE	DUPLO FACE INDICAÇÃO DO SENTIDO (ESQUERDA OU DIREITA) DE UMA SAÍDA DE EMERGÊNCIA. DIMENSÕES MÍNIMAS: L x 1,50
17	[Símbolo]	SAÍDA DE EMERGÊNCIA	SÍMBOLO: RETANGULAR FUNDO VERDE PICTOGRAMA: "SAÍDA" E OU MENSAGEM "SAÍDA" E OU DO PICTOGRAMA: FOTOLUMINESCENTE COM ALTURA DE LETRA SEMPRE >= 8MM	INDICAÇÃO DE SAÍDA DE EMERGÊNCIA UTILIZADA COMO COMPLEMENTAÇÃO DO PICTOGRAMA: FOTOLUMINESCENTE (SETA OU IMAGEM OU AMBOS)
18	[Símbolo]	SAÍDA DE EMERGÊNCIA	SÍMBOLO: RETANGULAR FUNDO VERDE PICTOGRAMA: "SAÍDA" E OU MENSAGEM "SAÍDA" E OU DO PICTOGRAMA: FOTOLUMINESCENTE COM ALTURA DE LETRA SEMPRE >= 8MM	INDICAÇÃO DE SAÍDA DE EMERGÊNCIA UTILIZADA COMO COMPLEMENTAÇÃO DO PICTOGRAMA: FOTOLUMINESCENTE (SETA OU IMAGEM OU AMBOS)
20	[Símbolo]	ALARME SONORO	SÍMBOLO: QUADRADO FUNDO VERMELHO MENSAGEM: "ALARME MANUAL" FOTOLUMINESCENTE, COM ALTURA DE LETRA SEMPRE >= 50	INDICAÇÃO DO LOCAL DE INSTALAÇÃO DO ALARME DE INCÊNDIO
21	[Símbolo]	COMANDO MANUAL DE ALARME OU BOMBA DE INCÊNDIO	SÍMBOLO: QUADRADO FUNDO VERMELHO MENSAGEM: "ALARME MANUAL" FOTOLUMINESCENTE, COM ALTURA DE LETRA SEMPRE >= 50	PONTO DE ACONCHAMENTO DE ALARME DE INCÊNDIO OU BOMBA DE INCÊNDIO DEVE SER SEMPRE ACOMPANHADO DE UMA MENSAGEM ESPECÍFICA, DESIGNANDO O EQUIPAMENTO ACONCHADO POR AQUELE PONTO
23	[Símbolo]	EXTINTOR DE INCÊNDIO	SÍMBOLO: QUADRADO FUNDO VERMELHO PICTOGRAMA: FOTOLUMINESCENTE	INDICAÇÃO DE LOCALIZAÇÃO DOS EXTINTORES DE INCÊNDIO
25	[Símbolo]	ABRIGO DE MANGUEIRA E HIDRANTE	SÍMBOLO: QUADRADO FUNDO VERMELHO PICTOGRAMA: FOTOLUMINESCENTE	INDICAÇÃO DE ABRIGO DA MANGUEIRA DE INCÊNDIO COM HIDRANTE NO SEU INTERIOR

**LEGENDA**

[Símbolo]	HIDRANTE SIMPLES
[Símbolo]	HIDRANTE DE PASSEIO
[Símbolo]	CENTRAL DE ALARME
[Símbolo]	EXTINTOR PORTÁTIL C/ CARGA DE PÓ ABC C/ CAPACIDADE EXTINTORA 2 A 20 B C 6kg
[Símbolo]	EXTINTOR PORTÁTIL C/ CARGA DE DÍOXIDO DE CARBONO COM CAPACIDADE EXTINTORA 5 B C - 6kg
[Símbolo]	PONTO DE ILUMINAÇÃO DE EMERGÊNCIA DE ACLARAMENTO - BLOCO AUTÔNOMO DE LED

**NOTAS:**

- OS PROJETOS DEVEM SER ADAPTADOS TÉCNICAMENTE CONFORME AS EXIGÊNCIAS DO CORPO DE BOMBEIROS ESTADUAL;
- O ENTE FEDERADO DEVERÁ REALIZAR AS ALTERAÇÕES NECESSÁRIAS ATÉ A APROVAÇÃO E APÓS ESTA, INCLUIR NO SISTEMA - SINCR - NOVO PROJETO E NOVA ART DO ENGENHEIRO RESPONSÁVEL PELOS ACONDICIONADOS;
- EXECUTAR ESTE PROJETO JUNTAMENTE COM O PROJETO ESTRUTURAL;
- ANTES DA CONCRETAGEM PREVER PASSAGEM PARA AS TUBULAÇÕES DENTRO DOS LIMITES ESTABELECIDOS PELA NBR 6118:2014;
- A TUBULAÇÃO DEVERÁ SER EM FERRO MALEÁVEL CLASSE 10;
- CASO HAJA ALTERAÇÃO NO POSICIONAMENTO E/OU QUANTITATIVO DOS EXTINTORES DEVERÁ SER REALIZADA A ALTERAÇÃO DO PROJ. SÍTIL DE ALERTA NAS NOTAS ACESSÍVEIS.

REFERÊNCIAS:

- MEMORIAL DESCRITIVO E ESPECIFICAÇÕES TÉCNICAS

Nº	DATA	DESCRIÇÃO
02	JANEIRO/2017	Alteração: quadro de áreas, fechamento frontal, sanitários infantis 1 e 2, altura da plataforma, mobiliário e equipamento, altura do cardão nos sanitários, cor das paredes dos sanitários e altura da porta.PAA. Acrescimento: do gradil e quadro de cargas no castelo d'água, de duchas higiênicas e escaninhos pré-escala.
01	JULHO/2016	Alteração paredes - shaft para tubulação hidráulica e detalhamento; alteração da altura da plataforma.

CONTROLE DE REVISÕES

**FNDE** Fundação Nacional de Desenvolvimento  
Ministério da Educação

**PROJETO PADRÃO - FNDE**

PROPRIETÁRIO: \_\_\_\_\_  
 ENDEREÇO: \_\_\_\_\_  
 MUNICÍPIO - UF: \_\_\_\_\_  
 PROPRIETÁRIO: \_\_\_\_\_  
 RESP. TÉCNICO: \_\_\_\_\_ CREA: \_\_\_\_\_  
 AUTOR DO PROJETO: \_\_\_\_\_ CAU: \_\_\_\_\_

DLFO: \_\_\_\_\_ CREA: \_\_\_\_\_  
 RA: \_\_\_\_\_

OBSERVAÇÕES: \_\_\_\_\_

**PROGRAMA PROINFÂNCIA - PROJETO TIPO 1**  
**PROJETO DE INSTALAÇÕES**

COORDENAÇÃO	PLANTA DE COMBATE A INCÊNDIOS	DETALHES GERAIS	HIN
CGEST - Coordenação Geral de Infraestrutura Educacional	CGEST - Coordenação Geral de Infraestrutura Educacional	CGEST - Coordenação Geral de Infraestrutura Educacional	CGEST - Coordenação Geral de Infraestrutura Educacional
REVISÃO: R.00 R.01 R.02	ESCALA: INDICADA DATA EMISSÃO: JANEIRO/2017	PRANCHETA	03/05

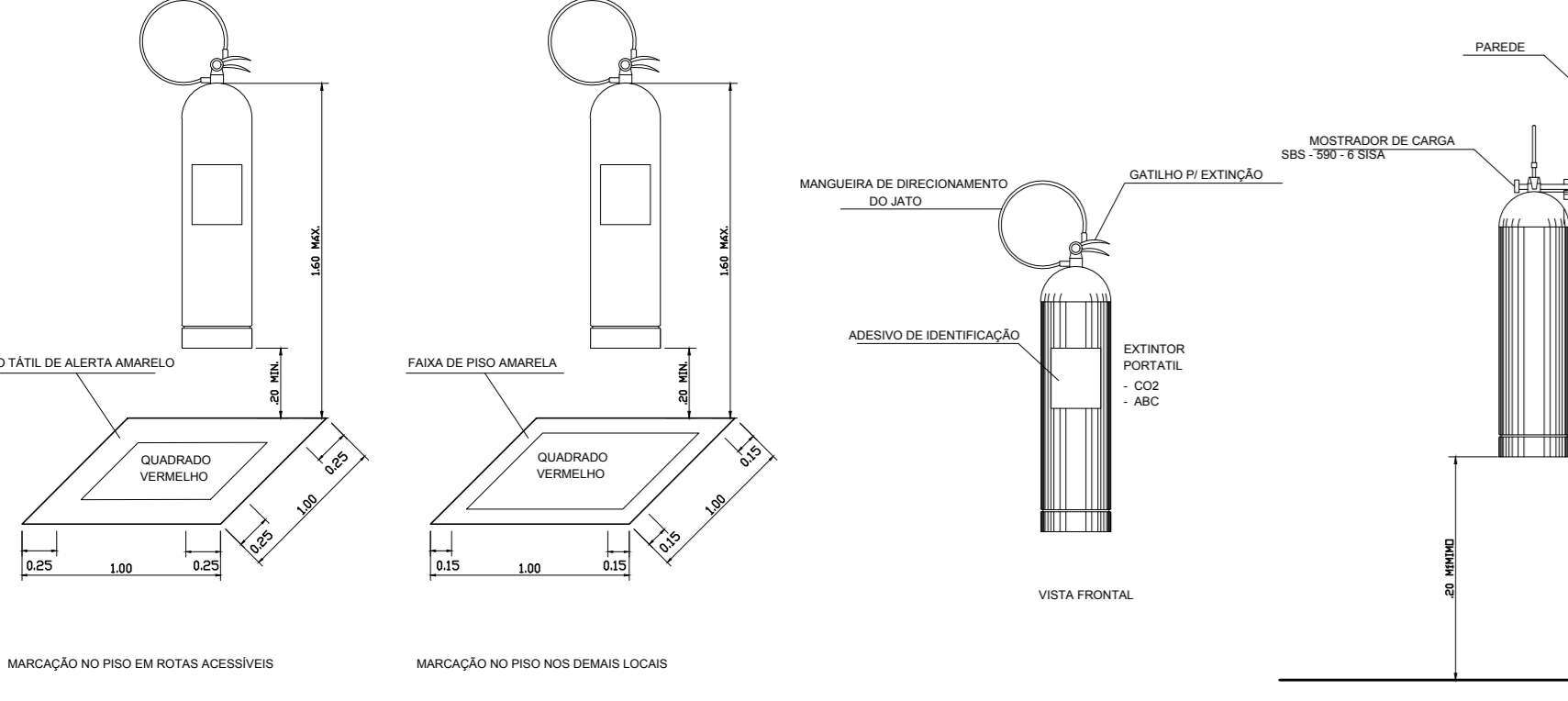

**9 DETALHE DE INSTALAÇÃO DOS EXTINTORES**  
S/ ESCALA

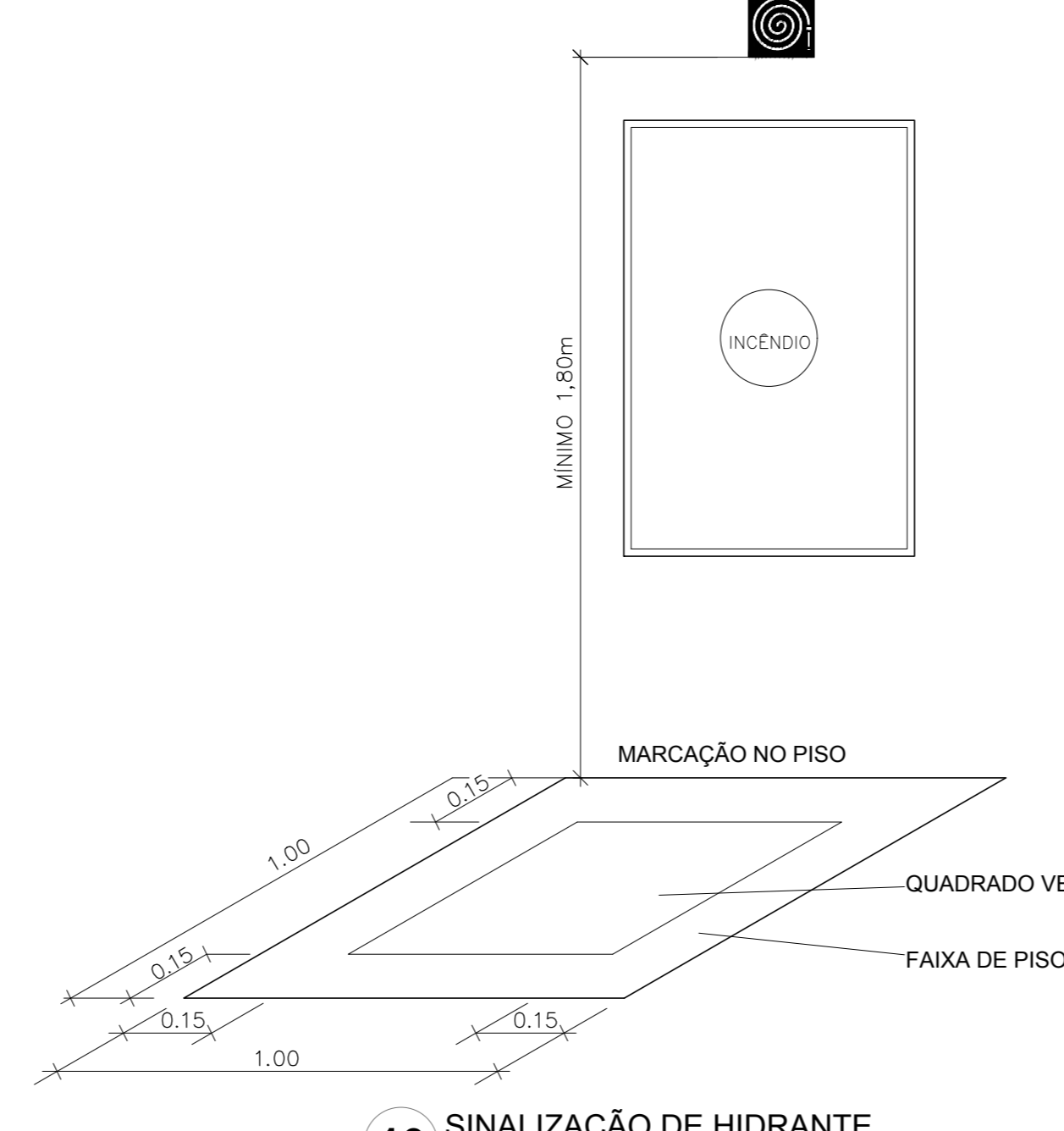

**6 DETALHE - REGISTRO DE PASSEIO**  
S/ ESCALA

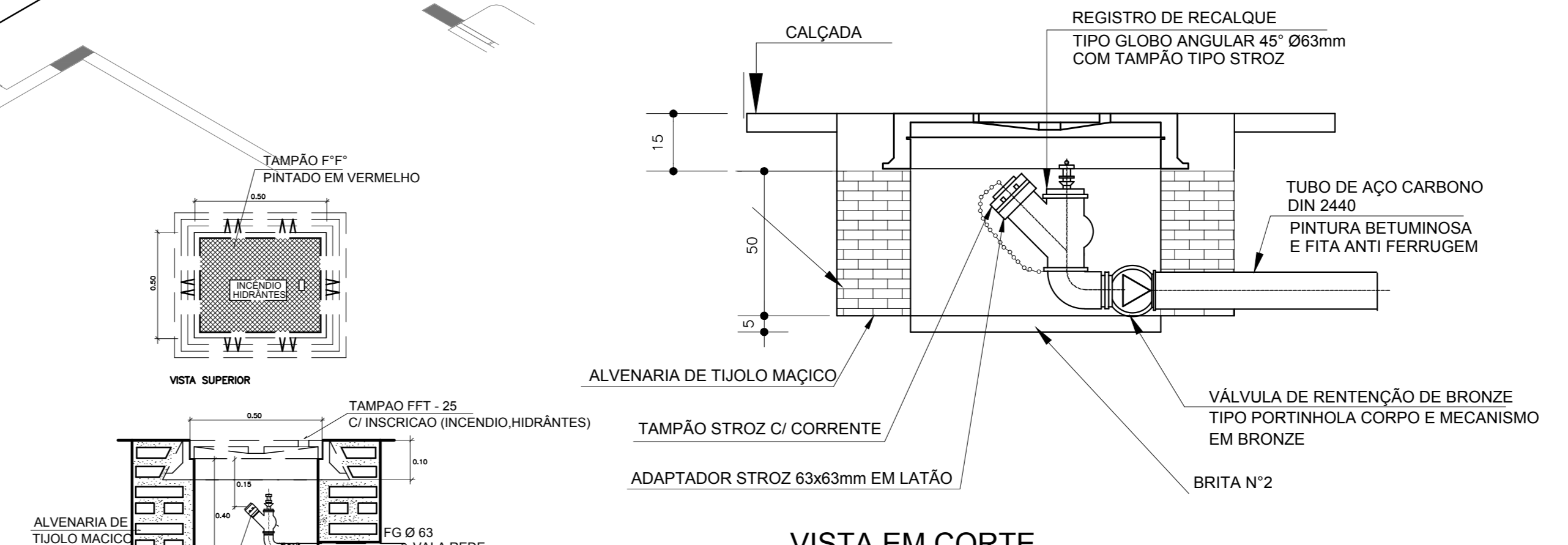

**7 VISTA EM CORTE**  
**DETALHE DO HIDRANTE DE RECALQUE**  
S/ ESCALA

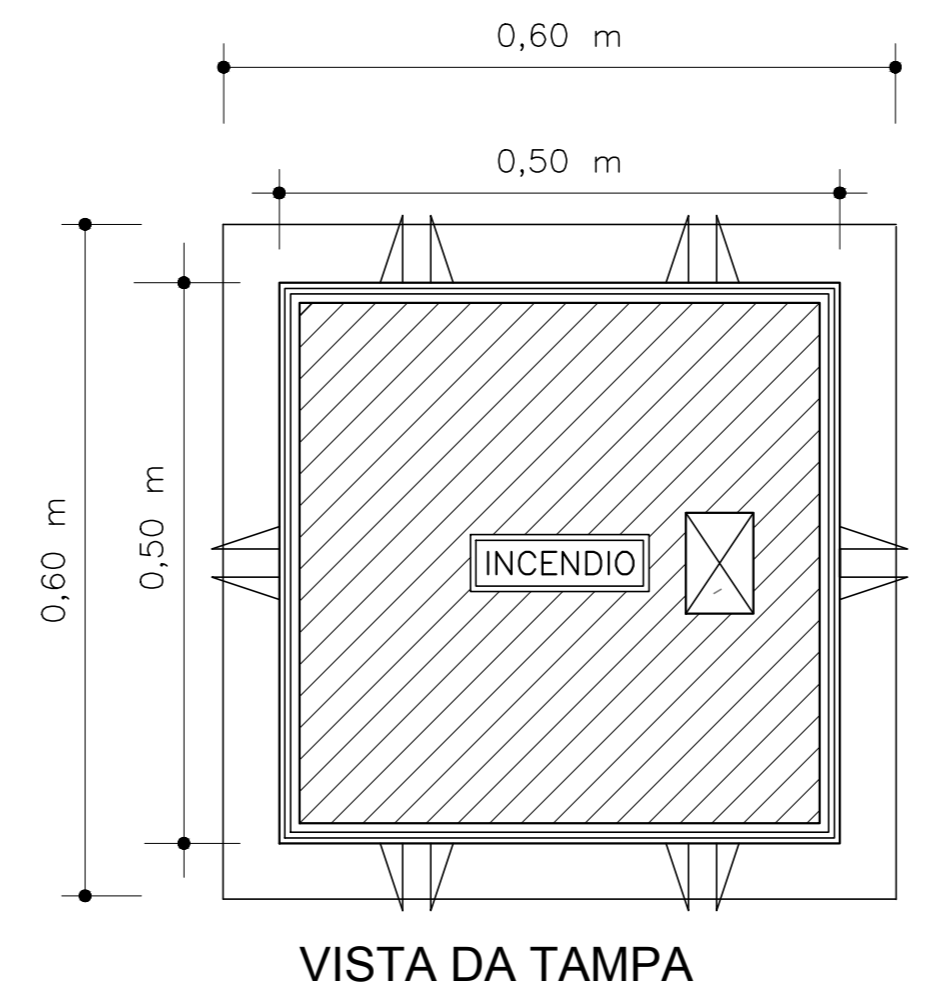

**VISTA DA TAMPA**

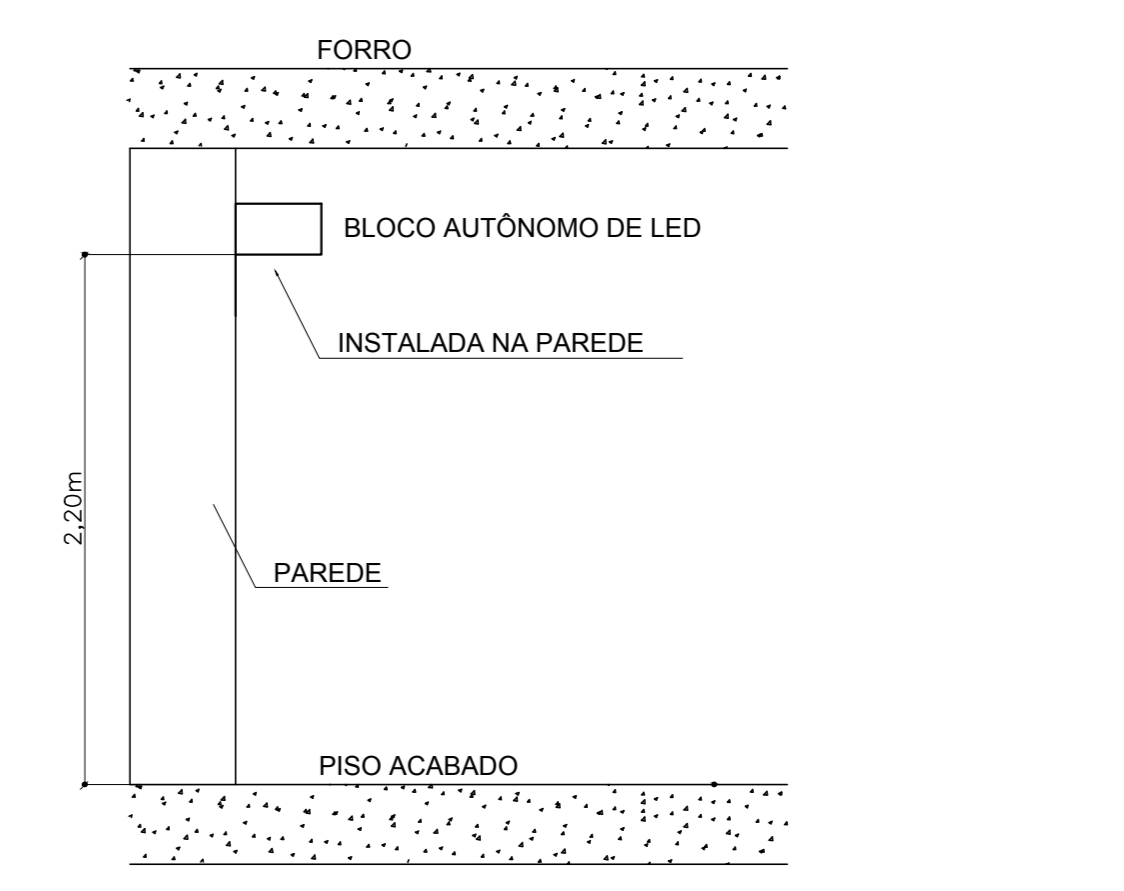

**11 BLOCO AUTÔNOMO DE ILUMINAÇÃO FIXADO NO TETO**  
S/ ESCALA

**10 SINALIZAÇÃO DE HIDRANTE**  
S/ ESCALA

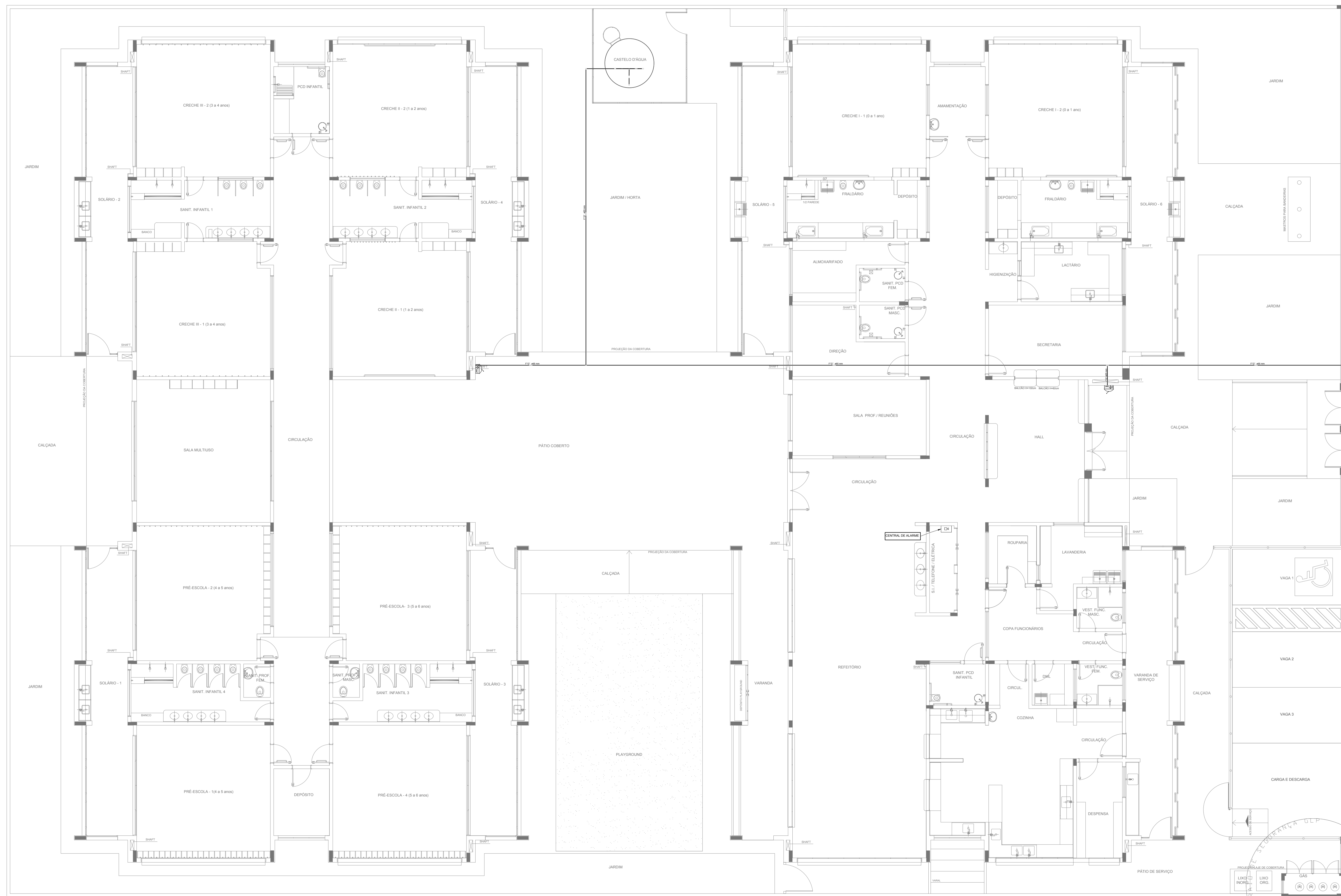

LEGENDA	
[Symbol]	HIDRANTE SIMPLES
[Symbol]	HIDRANTE DE PASSEIO
[Symbol]	CENTRAL DE ALARME
[Symbol]	EXTINTOR PORTÁTIL C/ CARGA DE PÓ ABC C/ CAPACIDADE EXTINTORA 2-A-20-B-C 8kg
[Symbol]	EXTINTOR PORTÁTIL C/ CARGA DE DIÓXIDO DE CARBONO COM CAPACIDADE EXTINTORA 5-B-C -6Kg
[Symbol]	PONTO DE ILUMINAÇÃO DE EMERGÊNCIA DE ACLARAMENTO - BLOCO AUTÔNOMO DE LED

**NOTAS:**

- OS PROJETOS DEVEM SER ADAPTADOS TÉCNICAMENTE CONFORME AS EXIGÊNCIAS DO CORPO DE BOMBEIROS ESTADUAL.
- O ENTE FEDERADO DEVERÁ REALIZAR AS ALTERAÇÕES NECESSÁRIAS ATÉ A APROVAÇÃO E, APÓS ESTA, INCLUIR NO SISTEMA - SIMEC - NOVO PROJETO E NOVA ART DO ENGENHEIRO RESPONSÁVEL PELAS ADEQUAÇÕES.
- EXECUTAR ESTE PROJETO JUNTAMENTE COM O PROJETO ESTRUTURAL.
- ANTES DA CONCRETAGEM PREVER PASSAGEM PARA AS TUBULAÇÕES DENTRO DOS LIMITES ESTABELECIDOS PELA NBR 6118:2014.
- A TUBULAÇÃO DEVERÁ SER EM FERRO MALEÁVEL CLASSE 10.
- CASO HAJA ALTERAÇÃO NO POSICIONAMENTO E/OU QUANTITATIVO DOS EXTINTORES DEVERÁ SER REALIZADA ALTERAÇÃO DO PISO TÁTIL DE ALERTA NAS ROTAS ACESSÍVEIS.

**REFERÊNCIAS:**

- MEMORIAL DESCRITIVO E ESPECIFICAÇÕES TÉCNICAS

Nº	DATA	DESCRIÇÃO
02	JANEIRO/2017	Atendimento à NBR 9050/2015; Alteração: quadro de áreas, fechamento frontal, sanitários infantis 1 e 2, altura da platibanda, mobiliário e equipamento, altura da cerâmica nos sanitários, cor dos portões dos solários e altura da porta PA4; Acréscimo do gradil e quadro de cargas no castelo d'água, de duchas higiênicas e escaninhos pré-escola.
01	JULHO/2016	Alteração paredes - shaft para tubulação hidráulica e detalhamento; alteração da altura da platibanda.

**CONTROLE DE REVISÕES**

**Ministério da Educação**

**PROJETO PADRÃO - FNE**

PROPRIETÁRIO: \_\_\_\_\_

ENDEREÇO: \_\_\_\_\_

MUNICÍPIO - UF: \_\_\_\_\_

PROPRIETÁRIO: \_\_\_\_\_

RESP. TÉCNICO: **CREA**

AUTOR DO PROJETO: **CAU**

DLFO: \_\_\_\_\_

CREA: \_\_\_\_\_

RA: \_\_\_\_\_

OBSERVAÇÕES: \_\_\_\_\_

PROGRAMA PROINFÂNCIA - PROJETO TIPO 1		
PROJETO DE INSTALAÇÕES		
COORDENAÇÃO CGEST - Coordenação Geral de Infraestrutura Educativa	PLANTA DE COMBATE A INCÊNDIO LANÇAMENTO DA REDE DE HIDRANTES PLANTA BAIXA DO TÉRREO	<b>HIN</b>
REVISÃO R.00 R.01 R.02	ESCALA 1/75 DATA EMISSÃO JANEIRO/2017	PRANCHA <b>01/05</b>
FORMATO (1050x594)		

**1** PLANTA BAIXA  
ESCALA 1/75



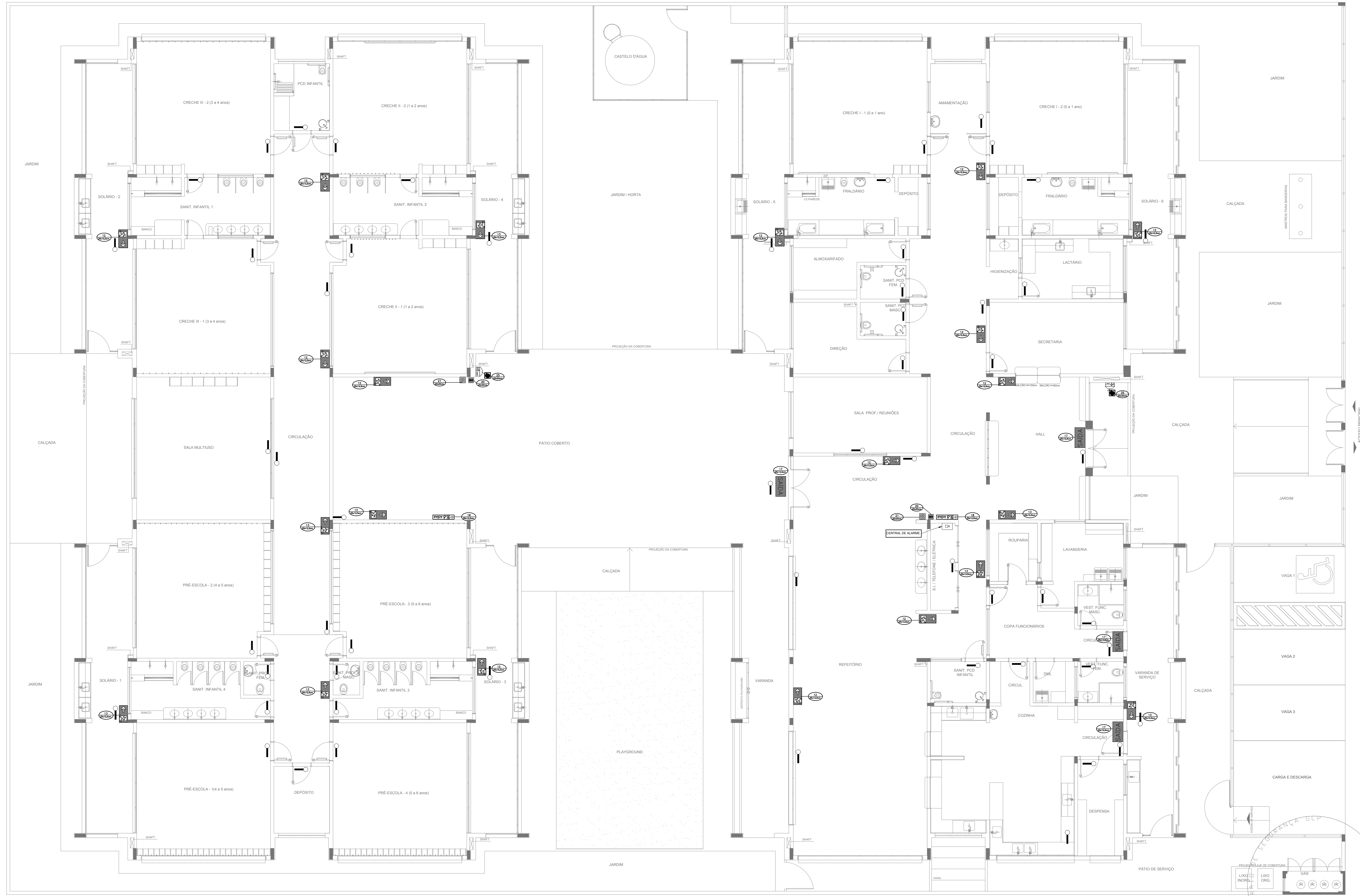

SIMBOLÓGIA DE SINALIZAÇÃO - NBR 13434-2 - ITEM 5.3 e 5.4 DA ABNT				
CÓDIGO	SÍMBOLO	SIGNIFICADO	FORMA E COR	APLICAÇÃO
12		SAÍDA DE EMERGÊNCIA	SÍMBOLO: RETANGULAR FUNDO VERDE PICTOGRAMA: FOTOLUMINESCENTE	DUPLA FACE INDICAÇÃO DO SENTIDO (ESQUERDA OU DIREITA) DE UMA SAÍDA DE EMERGÊNCIA DIMENSÕES MÍNIMAS: L x 1,5H
17		SAÍDA DE EMERGÊNCIA	SÍMBOLO: RETANGULAR FUNDO VERDE MENSAGEM "SAÍDA" E OU PICTOGRAMA: FOTOLUMINESCENTE, COM ALTURA DE LETRA SEMPRE >80MM	INDICAÇÃO DE SAÍDA DE EMERGÊNCIA, UTILIZADA COMO COMPLEMENTAÇÃO DO PICTOGRAMA: FOTOLUMINESCENTE (SETA OU IMAGEM, OU AMBOS)
18		SAÍDA DE EMERGÊNCIA	SÍMBOLO: RETANGULAR FUNDO VERDE MENSAGEM "SAÍDA" E OU PICTOGRAMA: FOTOLUMINESCENTE, COM ALTURA DE LETRA SEMPRE >80MM	INDICAÇÃO DE SAÍDA DE EMERGÊNCIA, UTILIZADA COMO COMPLEMENTAÇÃO DO PICTOGRAMA: FOTOLUMINESCENTE (SETA OU IMAGEM, OU AMBOS)
20		ALARME SONORO	SÍMBOLO: QUADRADO FUNDO VERMELHO MENSAGEM "ALARME MANUAL" FOTOLUMINESCENTE, COM ALTURA DE LETRA SEMPRE >50	INDICAÇÃO DO LOCAL DE INSTALAÇÃO DO ALARME DE INCÊNDIO
21		COMANDO MANUAL DE ALARME OU BOMBA DE INCÊNDIO	SÍMBOLO: QUADRADO FUNDO VERMELHO MENSAGEM "ALARME MANUAL" FOTOLUMINESCENTE, COM ALTURA DE LETRA SEMPRE >50	PONTO DE ACIONAMENTO DE ALARME DE INCÊNDIO OU BOMBA DE INCÊNDIO DEVE SER SEMPRE ACOMPANhado DE UMA MENSAGEM ESCRITA, DESIGNANDO O EQUIPAMENTO ACIONADO POR AQUELE PONTO
23		EXTINTOR DE INCÊNDIO	SÍMBOLO: QUADRADO FUNDO VERMELHO PICTOGRAMA: FOTOLUMINESCENTE	INDICAÇÃO DE LOCALIZAÇÃO DOS EXTINTORES DE INCÊNDIO
25		ABRIGO DE MANGUEIRA E HERRANTE	SÍMBOLO: QUADRADO FUNDO VERMELHO PICTOGRAMA: FOTOLUMINESCENTE	INDICAÇÃO DE ABRIGO DA MANGUEIRA DE INCÊNDIO COM HERRANTE NO SEU INTERIOR

LEGENDA	
	HERRANTE SIMPLES
	HERRANTE DE PASSO
	CENTRAL DE ALARME
	EXTINTOR PORTÁTIL: C/ CARGA DE PÓ ABC; C/ CAPACIDADE EXTINTORA 2-A-20-B-C-8kg
	EXTINTOR PORTÁTIL: C/ CARGA DE DÍÓXIDO DE CARBONO COM CAPACIDADE EXTINTORA 5-B-C-4kg
	PONTO DE ILUMINAÇÃO DE EMERGÊNCIA DE ACLARAMENTO - BLOCO AUTÔNOMO DE LED

Atendimento à NBR 9050/2015:  
 02 - JANEIRO/2017 - Alteração: quadro de áreas, fechamento frontal, sanitários infantis 1 e 2, altura da platibanda, mobiliário e equipamento, altura da cerâmica nos sanitários, cor dos portões dos solários e altura da porta PAH.  
 01 - JULHO/2016 - Alteração paredes - shaft para tubulação hidráulica e detalhamento; alteração da altura da platibanda.

Nº DATA DESCRIÇÃO  
 01 JULHO/2016 Alteração paredes - shaft para tubulação hidráulica e detalhamento; alteração da altura da platibanda.

Ministério da Educação

**FNDE** Fundo Nacional de Desenvolvimento da Educação

**PROJETO PADRÃO - FNDE**

PROPRIETÁRIO: \_\_\_\_\_

ENDEREÇO: \_\_\_\_\_

MUNICÍPIO - UF: \_\_\_\_\_

PROPRIETÁRIO: \_\_\_\_\_

RESP. TÉCNICO: \_\_\_\_\_ CREA \_\_\_\_\_

AUTOR DO PROJETO: \_\_\_\_\_ CAU \_\_\_\_\_

DLFO: \_\_\_\_\_ CREA \_\_\_\_\_

RA \_\_\_\_\_

OBSERVAÇÕES: \_\_\_\_\_

PROGRAMA PROINFÂNCIA - PROJETO TIPO 1			
PROJETO DE INSTALAÇÕES			
COORDENAÇÃO CGEST - Coordenação Geral de Infraestrutura Educacional	PLANTA DE COMBATE A INCÊNDIO SINALIZAÇÃO E ILUMINAÇÃO PLANTA BAIXA DO TERREO	HIN	PRANCHA 04/05
REVISÃO R.00 R.01 R.02	ESCALA 1/75 DATA EMISSÃO JANEIRO/2017		
FORMATO (1050x640)			

1 PLANTA BAIXA  
 ESCALA 1/75

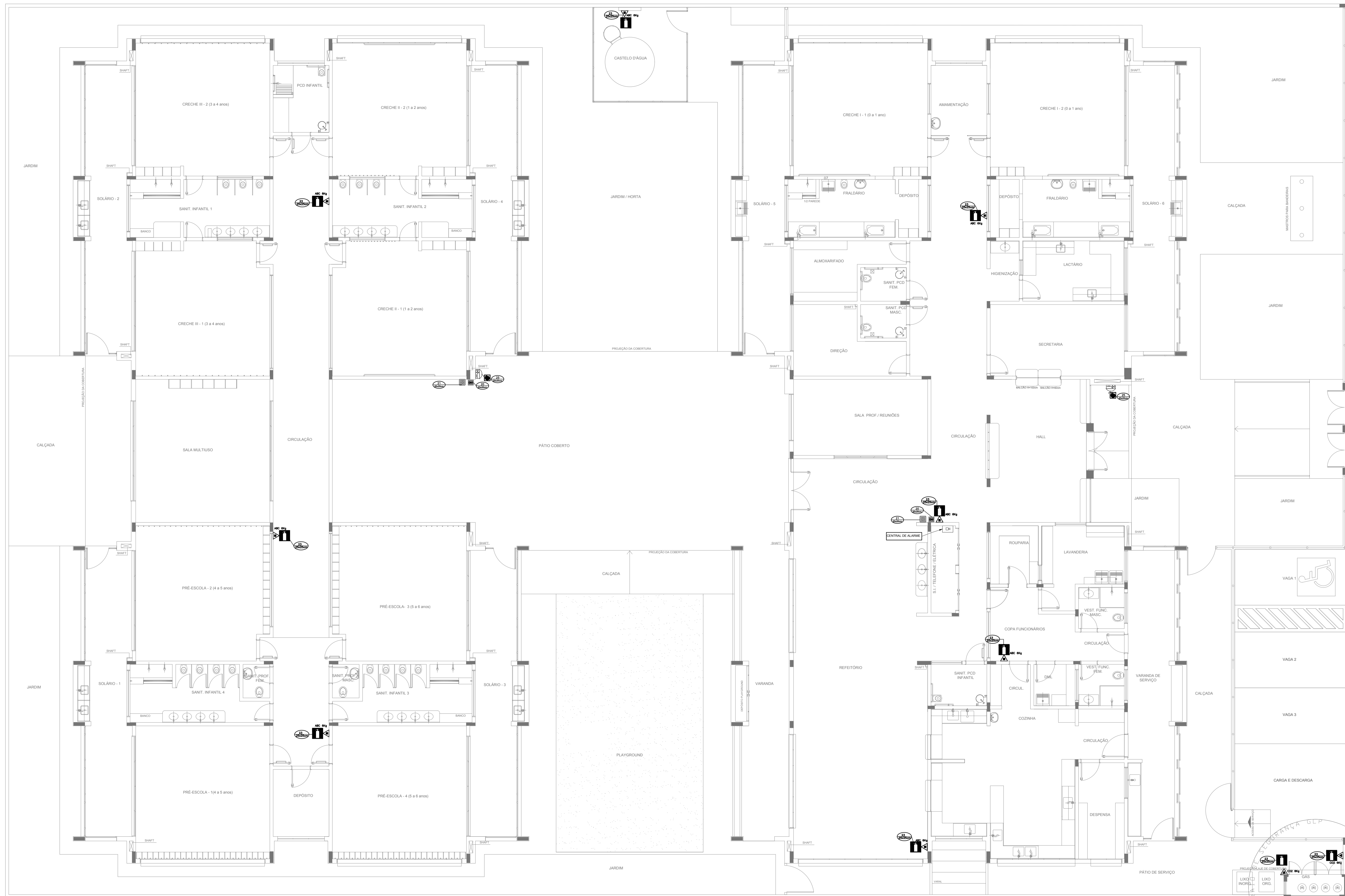

SIMBOLOGIA DE SINALIZAÇÃO - NBR 13434-2 - ITEM 5.3 e 5.4 DA ABNT				
CÓDIGO	SÍMBOLO	SIGNIFICADO	FORMA E COR	APLICAÇÃO
20		ALARME SONORO	SÍMBOLO - QUADRADO FUNDO - VERMELHO MENSAGEM: "ALARME MANUAL" FOTOLUMINESCENTE, COM ALTURA DE LETRA SEMPRE >= 50	INDICAÇÃO DO LOCAL DE INSTALAÇÃO DO ALARME DE INCÊNDIO
21	 	COMANDO MANUAL DE ALARME OU BOMBA DE INCÊNDIO	SÍMBOLO - QUADRADO FUNDO - VERMELHO MENSAGEM: "ALARME MANUAL" FOTOLUMINESCENTE, COM ALTURA DE LETRA SEMPRE >= 50	PONTO DE ACIONAMENTO DE ALARME DE INCÊNDIO OU BOMBA DE INCÊNDIO DEVE VIR SEMPRE ACOMPANHADO DE UMA MENSAGEM ESCRITA, DESIGNANDO O EQUIPAMENTO ACIONADO POR AQUELE PONTO
23		EXTINTOR DE INCÊNDIO	SÍMBOLO - QUADRADO FUNDO - VERMELHO PICTOGRAMA: FOTOLUMINESCENTE	INDICAÇÃO DE LOCALIZAÇÃO DOS EXTINTORES DE INCÊNDIO
25		ABRIGO DE MANGUEIRA E HIDRANTE	SÍMBOLO - QUADRADO FUNDO - VERMELHO PICTOGRAMA: FOTOLUMINESCENTE	INDICAÇÃO DE ABRIGO DA MANGUEIRA DE INCÊNDIO COM HIDRANTE NO SEU INTERIOR

LEGENDA	
	CENTRAL DE ALARME
	EXTINTOR PORTÁTIL C/ CARGA DE PÓ ABC C/ CAPACIDADE EXTINTORA 2-A-20-B-C 8kg
	EXTINTOR PORTÁTIL C/ CARGA DE DIÓXIDO DE CARBONO COM CAPACIDADE EXTINTORA 5-B-C - 6kg

Nº	DATA	DESCRIÇÃO
02	JANEIRO/ 2017	Atendimento à NBR 9050/ 2015; Alteração: quadro de áreas, fechamento frontal, sanitários infantis 1 e 2, altura da platibanda, mobiliário e equipamento, altura da cerâmica nos sanitários, cor dos portões dos solários e altura da porta PM; Acessórios: do gradil e quadro de cargas no castelo d'água; de duchas higiênicas e escritórios pré-escala.
01	JULHO/ 2016	Alteração paredes - shaft para tubulação hidráulica e detalhamento; alteração da altura da platibanda.

CONTROLE DE REVISÕES

**FNDE** *Fundo Nacional de Desenvolvimento da Educação*

**Ministério da Educação**

**PROJETO PADRÃO - FNDE**

PROPRIETÁRIO: \_\_\_\_\_

ENDEREÇO: \_\_\_\_\_

MUNICÍPIO - UF: \_\_\_\_\_

PROPRIETÁRIO: \_\_\_\_\_

RESP. TÉCNICO: \_\_\_\_\_ CREA \_\_\_\_\_

AUTOR DO PROJETO: \_\_\_\_\_ CAU \_\_\_\_\_

DLFO: \_\_\_\_\_ CREA \_\_\_\_\_

RA: \_\_\_\_\_

OBSERVAÇÕES:

PROGRAMA PROINFÂNCIA - PROJETO TIPO 1		
PROJETO DE INSTALAÇÕES		
COORDENAÇÃO CGEST - Coordenação Geral de Infraestrutura Educacional	PLANTA DE COMBATE A INCÊNDIO EXTINTOR DE EMERGÊNCIA PLANTA BAIXA DO TÉRREO	<b>HIN</b>
REVISÃO R.00 R.01 R.02	ESCALA 1/75 DATA EMISSÃO JANEIRO/2017	PRANCHA <b>05/05</b>

**1** PLANTA BAIXA  
ESCALA 1/75

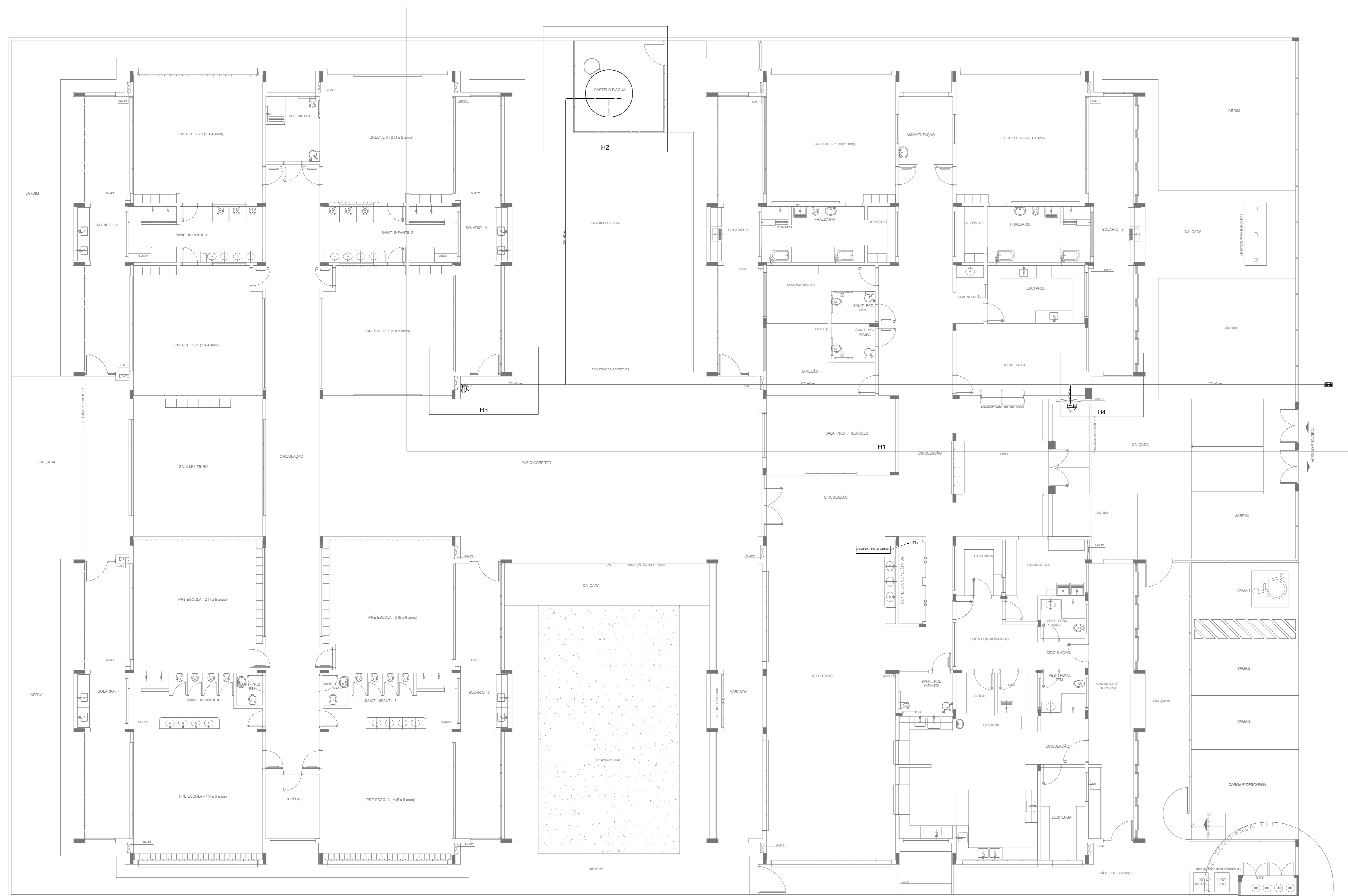

1 PLANTA BAIXA INDICAÇÃO DE DETALHES  
ESCALA 1/100

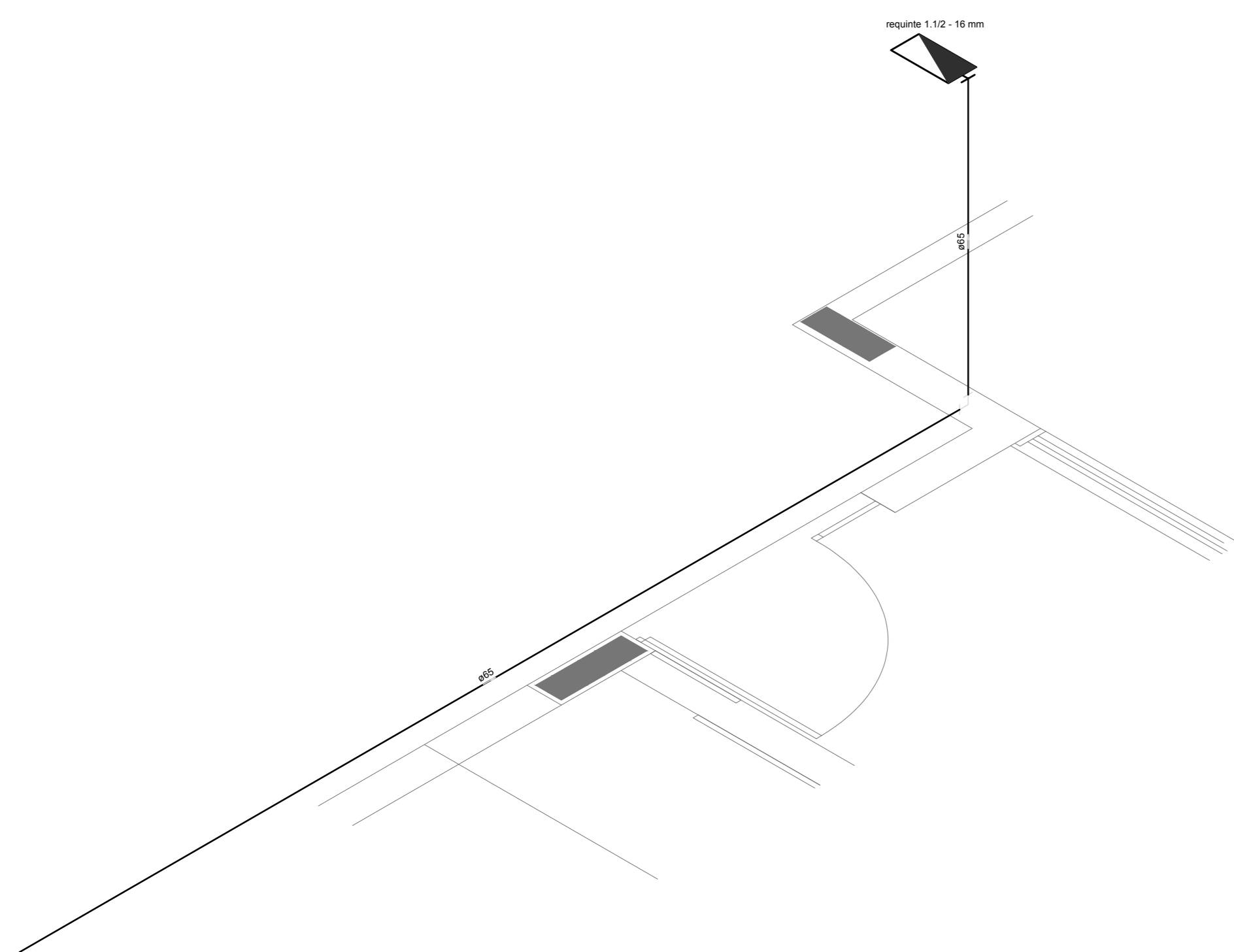

2 DETALHE H3  
ESCALA 1/25

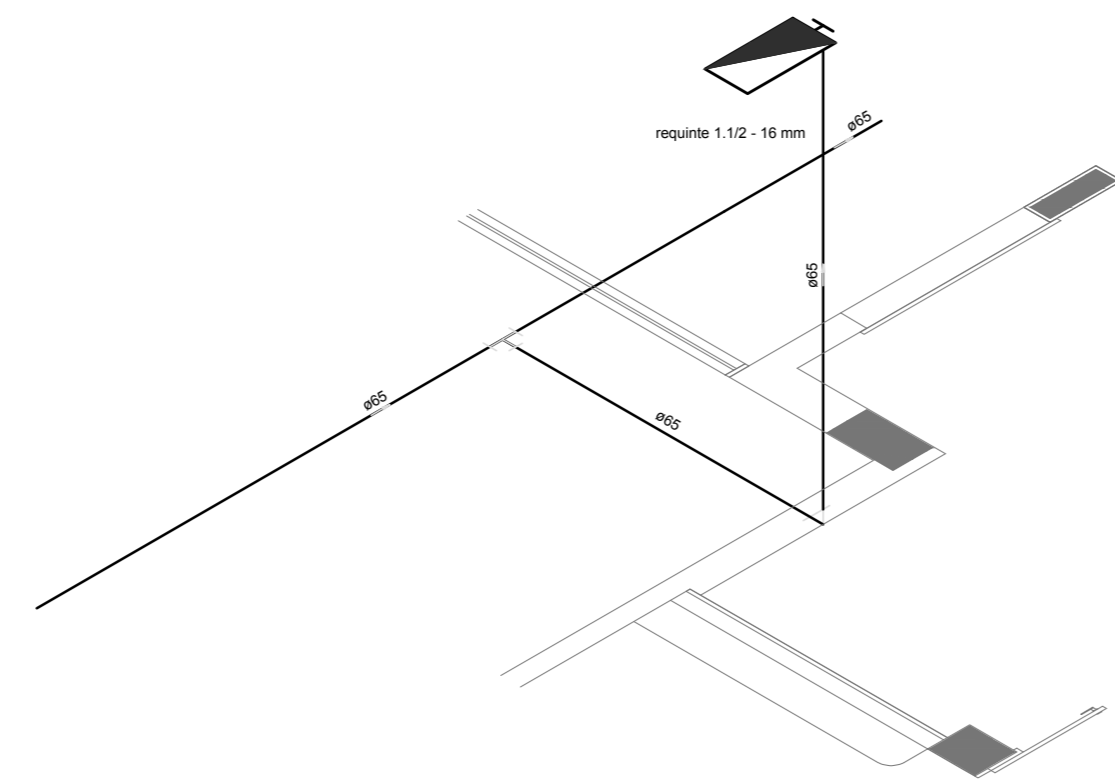

3 DETALHE H4  
ESCALA 1/25

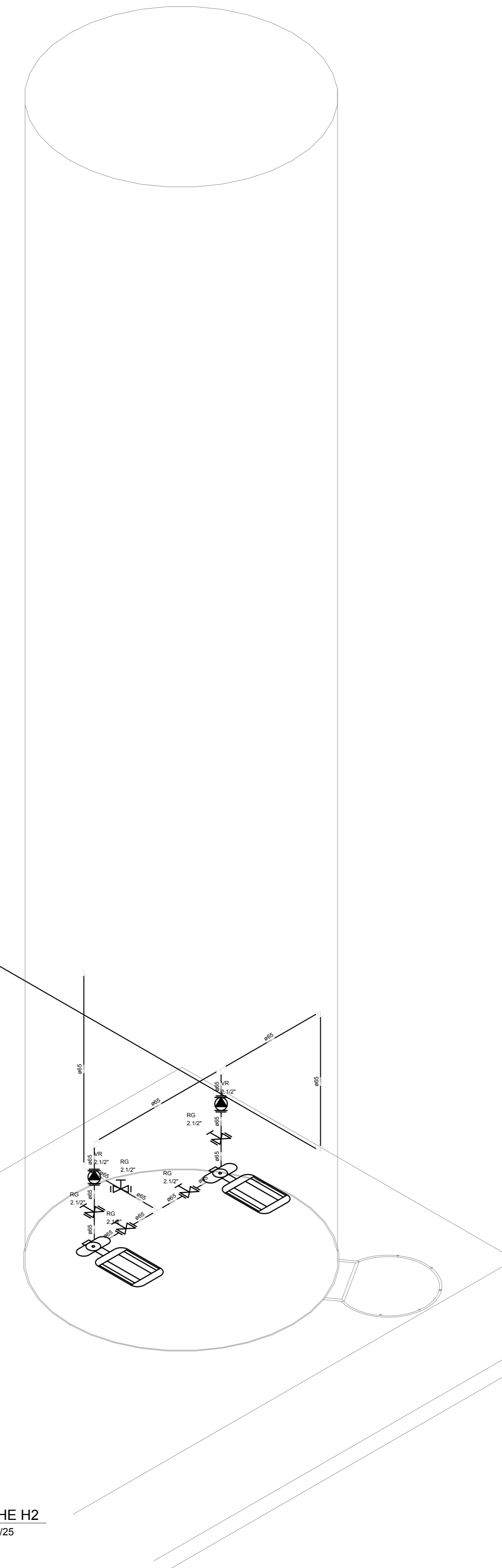

4 DETALHE H2  
ESCALA 1/25

LEGENDA	
	HIDRANTE SIMPLES
	HIDRANTE DE PASSO
☐	CENTRAL DE ALARME
☐	EXTINTOR PORTÁTIL, C/ CARGA DE PÓ ABC, C/ CAPACIDADE EXTINTORA 3-4-20-B-C-6kg
☐	EXTINTOR PORTÁTIL, C/ CARGA DE DÍÓXIDO DE CARBONO COM CAPACIDADE EXTINTORA 5-B-C-6kg
○	PONTO DE ILUMINAÇÃO DE EMERGÊNCIA DE ACLARAMENTO - BLOCO AUTÔNOMO DE LED

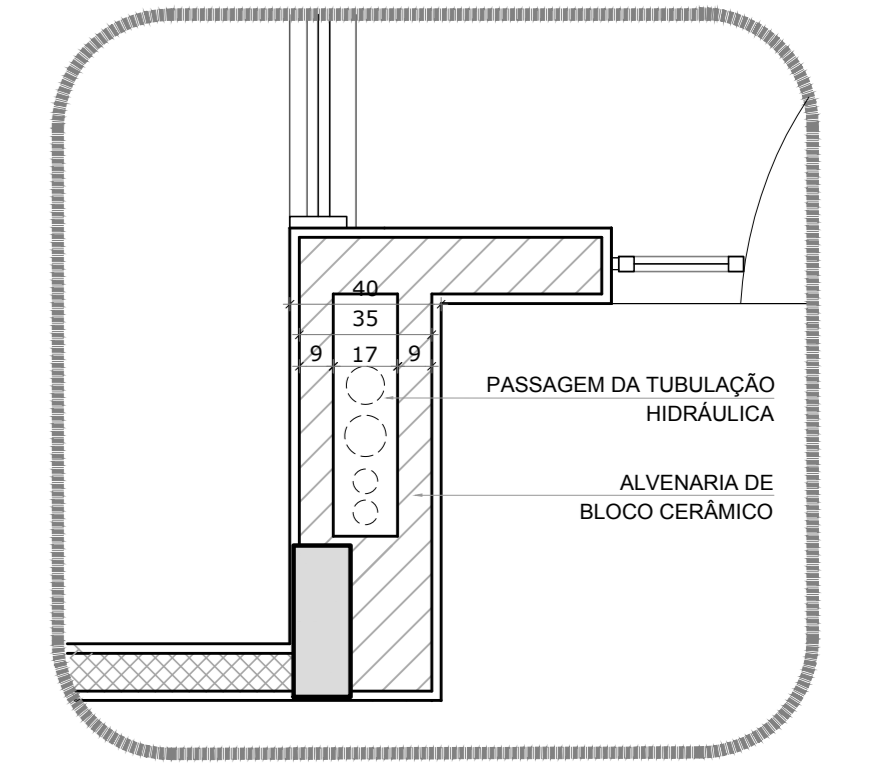

5 DETALHE - SHAFT HIDRÁULICA  
ESCALA 1/20

NOTAS:  
- OS PROJETOS DEVEM SER ADAPTADOS TÉCNICAMENTE CONFORME AS EXIGÊNCIAS DO CORPO DE BOMBEIROS ESTADUAL;  
- O ENTE FEDERADO DEVERIA REALIZAR AS ALTERAÇÕES NECESSÁRIAS ATÉ A APROVAÇÃO E, APÓS ESTA, INCLUIR NO SISTEMA - BIMC - NOVO PROJETO E NOVA ART DO ENGENHEIRO RESPONSÁVEL, PELA ADOÇÃO;  
- EXECUTAR ESTE PROJETO JUNTAMENTE COM O PROJETO ESTRUTURAL;  
- ANTES DA CONCRETAGEM PREVER PASSAGEM PARA AS TUBULAÇÕES DENTRO DOS LIMITES ESTABELECIDOS PELA NBR 6118:2014;  
- A TUBULAÇÃO DEVERIA SER EM FERRO MALLEÁVEL CLASSE 10;  
- CASO HAJA ALTERAÇÃO NO POSICIONAMENTO E/OU QUANTITATIVO DOS EXTINTORES DEVERIA SER REALIZADA A ALTERAÇÃO DO PROJETO DE ALERTE NAS NOTAS ACESSÍVEIS.  
REFERÊNCIAS:  
- MEMORIAL DESCRITIVO E ESPECIFICAÇÕES TÉCNICAS

Nº	DATA	DESCRIÇÃO
02	JANEIRO/2017	Alteração: quadro de áreas, fechamento frontal, sanitários infantis 1 e 2, altura da plataforma, mobiliário e equipamento, altura do candelão nos sanitários, cor dos próteses dos sanitários e altura da porta PAA. Acréscimo: do gradil e quadro de cargas no castelo d'água, de duchas higiênicas e escaninhos pré-escala
01	JULHO/2016	Alteração paredes - shaft para tubulação hidráulica e detalhamento; alteração da altura da plataforma

CONTROLE DE REVISÕES

<b>FNDE</b> <small>Fundo Nacional de Desenvolvimento da Educação</small>		<b>Ministério da Educação</b>
<b>PROJETO PADRÃO - FNDE</b>		
PROPRIETÁRIO: _____		
ENDEREÇO: _____		
MUNICÍPIO - UF: _____		
PROPRIETÁRIO: _____		
RESP. TÉCNICO		CREA
AUTOR DO PROJETO		CAU
DLFO		CREA
		RA
OBSERVAÇÕES:		

PROGRAMA PROINFÂNCIA - PROJETO TIPO 1		
PROJETO DE INSTALAÇÕES		
COORDENAÇÃO CGEST - Coordenação Geral de Infraestrutura Educativa	PLANTA DE COMBATE A INCÊNDIO PLANTA BAIXA, ISOMÉTRICO E DETALHES PLANTA BAIXA DO TÉRREO	<b>HIN</b>
REVISÃO R.00 R.01 R.02	ESCALA INDICADA DATA EMISSÃO JANEIRO/2017	FRANQUIA <b>02/05</b>