



**PROJETO BÁSICO PARA CONTRATAÇÃO DE
EMPRESA ESPECIALIZADA EM ENGENHARIA
PARA REFORMA DA EMPAER (ANTIGA
EMATER), SITUADA NA RUA ANDRÉ VIDAL DE
NEGREIROS, Nº 132, CENTRO, NO MUNICÍPIO DE
PEDRAS DE FOGO - PB.**

FEVEREIRO / 2023



Sumário

1.	OBJETO	3
2.	JUSTIFICATIVA	3
3.	CARACTERÍSTICAS DA LICITAÇÃO	4
4.	DOTAÇÃO ORÇAMENTÁRIA	4
5.	CRITÉRIO DE JULGAMENTO DA PROPOSTA	4
6.	DA ACEITABILIDADE E CLASSIFICAÇÃO DA PROPOSTA.....	5
7.	ESCOPO DOS SERVIÇOS	5
8.	DOS LOCAIS ONDE SERÃO REALIZADOS OS SERVIÇOS	6
9.	DA FISCALIZAÇÃO.....	6
10.	TERMINOLOGIA.....	6
11.	INSTALAÇÕES E ORGANIZAÇÃO DO CANTEIRO DE OBRAS	7
12.	ARMAZENAMENTO DE EQUIPAMENTOS E MATERIAIS	7
13.	CONTROLE TECNOLÓGICO E GEOMÉTRICO	8
14.	DIÁRIO DE OBRAS.....	8
15.	LEGISLAÇÃO, NORMAS E REGULAMENTOS.....	9
16.	SUBCONTRATAÇÃO.....	9
17.	VIGÊNCIA DO CONTRATO E PRAZO DE EXECUÇÃO	9
18.	RECEBIMENTO DOS SERVIÇOS	10
19.	MEDIÇÕES DOS SERVIÇOS	11
20.	CONDIÇÕES DE PAGAMENTO.....	11
21.	SERVIÇOS EXTRAS E EXCEDENTES	12
22.	ESTIMATIVA DO VALOR.....	12
23.	DO REAJUSTE	13
24.	HABILITAÇÃO.....	14
26.	PENALIDADES	19
27.	DISPOSIÇÕES FINAIS	20
	ANEXO I : PLANILHA ORÇAMENTÁRIA.....	23
	ANEXO II : CRONOGRAMA.....	24
	ANEXO III : CURVA ABC.....	25
	ANEXO IV : COMPOSIÇÕES DE PREÇOS.....	26
	ANEXO V : COMPOSIÇÃO DO BDI.....	27
	ANEXO VI : ENCARGOS SOCIAIS.....	28
	ANEXO VII : PROJETOS.....	29



PROJETO BÁSICO

1. OBJETO

Contratação de empresa especializada em engenharia para reforma da Empaer (antiga Emater), situada na Rua André Vidal de Negreiros, nº 132, Centro, no município de Pedras de Fogo – PB.

2. JUSTIFICATIVA

A Prefeitura Municipal de Pedras de Fogo com o intuito melhorar o serviço oferecido pela EMPAER, que trabalha na otimização e racionalização dos serviços de pesquisa, extensão rural e regularização fundiária, dá início a reforma do prédio onde a mesma será reinstalada.

Esta prefeitura reconhece a importância de trazer o desenvolvimento sustentável da agricultura, que está tão presente no nosso município, dessa forma pretende melhorar o ambiente de trabalho e conseqüentemente o serviços oferecidos pela EMPAER.

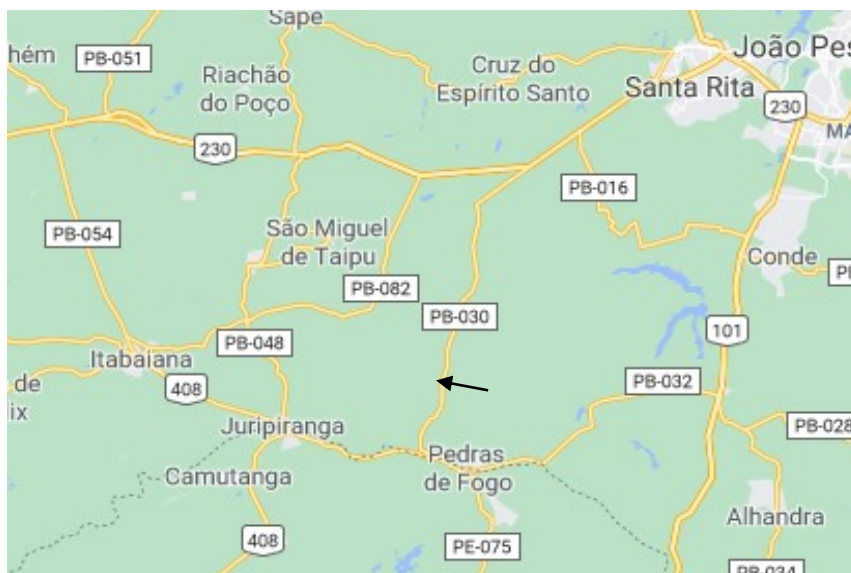

Pedras de Fogo é uma cidade de Estado do Paraíba. Os habitantes se chamam pedras-foguenses. O município se estende por 400,4 km² e contava com 28 458 habitantes no último censo. A densidade demográfica é de 71,1 habitantes por km²



no território do município. Situado a 161 metros de altitude, de Pedras de Fogo tem as seguintes coordenadas geográficas: Latitude: 7° 24' 7" Sul, Longitude: 35° 6' 57" Oeste.

3. CARACTERÍSTICAS DA LICITAÇÃO

- TIPO: Menor Preço
- JULGAMENTO: Por menor Preço Global
- REGIME DE EXECUÇÃO: Empreitada por Preço Unitário
- PREÇO GLOBAL MÁXIMO: R\$ 169.535,71 (cento e sessenta e nove mil e quinhentos e trinta e cinco reais e setenta e um centavos).
- PRAZO DE EXECUÇÃO: 90 (noventa) dias, contado a partir da data de Emissão da Ordem de Serviço.
- PRAZO DE VIGÊNCIA: 90 (noventa) dias, contado a partir da assinatura do contrato.

4. DOTAÇÃO ORÇAMENTÁRIA

Unidade Orçamentária:

02.051 Secretaria Executiva de Agricultura.

Programa de Trabalho:

20 608 2032 **2249** – Manutenção das Atividades da Secretaria Executiva de Agricultura

Objetivo:

Proporcionar condições de pleno funcionamento da Secretaria Executiva de Agricultura.

Elemento De Despesa:

3390.39 – Outros Serviços de Terceiros – Pessoa Jurídica.

5. CRITÉRIO DE JULGAMENTO DA PROPOSTA

5.1 Será considerada vencedora desta licitação a empresa que ofertar o menor preço global, desde que, atenda todas as especificações definidas no edital e seus anexos.

5.2 Serão desclassificadas as propostas que apresentarem preço unitário e globais superiores aos estimados na planilha orçamentária e no item 22 deste instrumento.

5.3 Todas as licitantes **deverão apresentar as propostas de preço em arquivo digital (CD-ROM), além do documento escrito e assinado**, nos moldes descritos no Edital da licitação.

5.4 Todas as licitantes deverão apresentar as composições de preço unitários para



todos os serviços discriminados na planilha orçamentária, contendo os insumos básicos, mão de obra, materiais, equipamentos, seguros, taxas e encargos de qualquer natureza, fazendo parte da proposta de preço.

5.5 A planilha de preços deverá estar formatada para arredondamento com 02 (duas) casas decimais, função ARRED.

6. DA ACEITABILIDADE E CLASSIFICAÇÃO DA PROPOSTA

O responsável técnico da Secretaria de Infraestrutura e Habitação examinará as propostas habilitadas quanto à compatibilidade dos preços ofertados com o valor estimado para a contratação e à conformidade da proposta com as especificações técnicas do objeto e com os requisitos estabelecidos neste Projeto Básico.

6.1. Serão desclassificadas as propostas:

6.1.1. Que não atendam às exigências deste projeto básico;

6.1.2. Com preços unitários e globais superiores ao do orçamento básico;

6.2. Não se admitirá propostas que apresente preços globais ou unitários simbólicos, irrisórios ou de valor zero, incompatíveis com os preços dos insumos e salários de mercado, acrescidos dos respectivos encargos, ainda que neste Projeto não tenha estabelecido limites mínimos, exceto quando se referirem a materiais e instalações de propriedade do próprio licitante, para os quais ele renuncie à parcela ou à totalidade da remuneração.

6.3. Caso seja apresentada proposta que não esteja em conformidade com Item 5 do CRITÉRIO DE JULGAMENTO DA PROPOSTA deste Projeto Básico, o Licitante será notificado pela Secretaria de Infraestrutura e Habitação para ajustá-la ao estabelecido. O não atendimento da diligência no prazo fixado ou recusa em fazê-lo caracteriza desclassificação da proposta.

7. ESCOPO DOS SERVIÇOS

O escopo básico de trabalho para execução das obras deverá estar de acordo com as recomendações presentes neste Projeto Básico e nos estudos relacionados a seguir, partes anexas ao presente documento:

- ANEXO I – PLANILHA ORÇAMENTÁRIA
- ANEXO II – CRONOGRAMA
- ANEXO III – CURVA ABC
- ANEXO IV – COMPOSIÇÕES DE PREÇOS
- ANEXO V – COMPOSIÇÃO DO BDI
- ANEXO VI – ENCARGOS SOCIAIS



- ANEXO VII – PROJETOS

8. DO LOCAL ONDE SERÃO REALIZADOS OS SERVIÇOS

8.1 Os serviços serão realizados na seguinte localidade:

Rua Vidal de Negreiros nº 132, Centro, Pedras de Fogo – PB.

9. DA FISCALIZAÇÃO

A fiscalização será feita pelo servidor Tércio Machado Brandão. CREA nº 181.744.897-8, Engenheiro Civil, designado pela Secretaria Municipal de Infraestrutura e Habitação, quanto à regularidade e assiduidade dos serviços executados. Enquanto a gestão, acompanhamento e controle do contrato será de responsabilidade do Secretário de Infraestrutura e Habitação, o Engenheiro Civil Ozael Pinto Brandão, Mat.: 86.165-1, o qual também será responsável pela emissão da Ordem de Serviços, devendo ser observado o disposto no art. 67 da Lei 8.666/93.

10. TERMINOLOGIA

Para os estritos efeitos deste Projeto Básico, são adotadas as seguintes definições:

10.1. Contratante

Prefeitura Municipal de Pedras de Fogo – PB.

10.2. Contratada

A empresa que irá executar a obra objeto da presente licitação.

10.3. Projeto Básico

Conjunto de informações técnicas necessárias e suficientes para caracterizar a obra objeto da futura contratação, que apresente o detalhamento necessário para a perfeita definição e quantificação dos materiais, equipamentos e serviços relativos ao empreendimento.



11. INSTALAÇÕES E ORGANIZAÇÃO DO CANTEIRO DE OBRAS

- a. Caberá à CONTRATADA a responsabilidade pela construção, operação, manutenção e limpeza do canteiro de apoio às obras, bem como a segurança patrimonial dessas instalações e organização.
- b. A CONTRATADA deverá iniciar a instalação do canteiro de obra em até 5 (cinco) dias úteis da emissão da Ordem de Serviço correspondente, estando esse prazo incluído no prazo total do Contrato.
- c. O canteiro de obra da CONTRATADA e as áreas de trabalho deverão ser instalados a partir dos projetos preparados pela CONTRATADA, com prévia autorização e aprovação da CONTRATANTE.
- d. A instalação do canteiro deverá ser construída de forma a se obter edificações de bom aspecto e deverão conter somente as edificações absolutamente necessárias para atender as obras e serviços previstos.
- e. A água para as edificações do canteiro será suprida a partir da rede local existente.
- f. A energia elétrica será obtida a partir da rede da concessionária local, cabendo à CONTRATADA todo o ônus decorrente das instalações e ligações necessárias.
- g. A CONTRATADA será responsável pela organização e boa ordem dos trabalhos, estará obrigada a observar todas as prescrições da CONTRATANTE neste sentido. Em caso de greve caberá à CONTRATADA solicitar intervenção das autoridades, se for o caso, para manutenção da ordem no canteiro e proteção dos trabalhadores dispostos a continuar o trabalho.
- h. A CONTRATADA é inteiramente responsável pelos serviços médicos, assistenciais, seguros, indenizações e demais obrigações decorrentes da legislação vigente, devidos aos empregados acidentados no canteiro.
- i. A CONTRATADA está obrigada à plena e incondicional observância de todas as normas legais vigentes no país.
- j. O material adquirido pela CONTRATADA para o isolamento e proteção do canteiro de obras será de propriedade da CONTRATANTE ao final da obra.

12. ARMAZENAMENTO DE EQUIPAMENTOS E MATERIAIS

- a. O armazenamento dos materiais necessários aos serviços é de responsabilidade da CONTRATADA, assim como seu controle e guarda, será de sua responsabilidade exclusiva.
- b. Todos os equipamentos a serem instalados, assim como os materiais adquiridos serão armazenados pela CONTRATADA no canteiro de obras, imediatamente após a emissão da O.S., cabendo a mesma prestar os seguintes



serviços: descarga, recebimento, vistoria, registro, armazenamento e transporte horizontal e vertical até o local de montagem, estando estes custos incluídos no respectivo preço unitário.

13. CONTROLE TECNOLÓGICO E GEOMÉTRICO

13.1. CONTROLE TECNOLÓGICO

- Todos os ensaios, testes e provas a que devam ser submetidos os materiais a serem empregados nos serviços, serão realizados pela CONTRATADA, às suas expensas, acompanhados pela CONTRATANTE, que aprovará ou não os resultados.
- Serão obedecidas as normas brasileiras e, na falta dessas, e a critério da CONTRATANTE, serão adotadas outras normas.
- A CONTRATADA utilizará o laboratório idôneo para realizar todos os ensaios e testes necessários ao controle tecnológico, sendo este atestado pela CONTRATANTE.
- Os encargos e a operação do laboratório serão por conta da CONTRATADA.

13.2. CONTROLE GEOMÉTRICO

- Caberá à CONTRATADA, sem ônus para a CONTRATANTE, a execução de todos os serviços topográficos auxiliares para locação, marcação e controle geométrico de todos os serviços.

14. DIÁRIO DE OBRAS

Será obrigatório o uso do Diário de Obras e a Contratada deixará disponível no barracão da obra, ou em local determinado pela fiscalização, uma pasta com, no mínimo, os seguintes documentos: Cópia da ART e Ordem de serviço, Planilhas Orçamentárias, Cronograma físico-financeiro, 01 jogo completo do projeto básico.

14.1. As folhas do Diário serão numeradas seguidamente e deverão conter os nomes da CONTRATADA e da CONTRATANTE, o número do Contrato, o número do Diário e a data das anotações, e deverão ser rubricadas pela CONTRATADA e pela CONTRATANTE.

14.2. O Diário de Obras terá suas folhas em 3 (três) vias. As 2 (duas) primeiras vias serão picotadas para serem facilmente removidas, ficando a 1ª via em poder da CONTRATADA, a 2ª via com a CONTRATANTE. A 3ª via, que não será picotada, permanecerá no Diário. Serão empregadas folhas de papel-carbono, fornecidas pela CONTRATADA, para preenchimento das 2ª e 3ª vias das folhas.



14.3. A substituição do Diário totalmente preenchido deve ser rotineira, procedida pela CONTRATADA, às suas expensas e sob sua responsabilidade, cabendo à mesma sua guarda e conservação até sua entrega à CONTRATANTE.

15. LEGISLAÇÃO, NORMAS E REGULAMENTOS

Na execução do objeto contratado, deverá ser observado o que estabelece os documentos abaixo relacionados, assim como toda a legislação municipal, estadual e federal pertinentes, independente de citação:

- i. Normas brasileiras elaboradas pela ABNT (Associação Brasileira de Normas Técnicas), regulamentadas pelo INMETRO (Instituto Nacional de Metrologia);
- ii. A contratada deverá adotar todas as medidas de segurança, em consonância com a portaria Nº 3.214/1978 do Ministério do Trabalho, legislação e normas vigentes sobre segurança, medicina e higiene do trabalho;
- iii. Normas das concessionárias locais de serviços, Corpo de Bombeiros, Vigilância Sanitária, entre outros;
- iv. Outras normas aplicáveis ao objeto do Contrato;
- v. Instruções e resoluções dos órgãos do sistema CREA / CONFEA.

16. SUBCONTRATAÇÃO

- a. A Contratada só poderá subcontratar até 30% (trinta por cento) do objeto dessa licitação; neste caso, as obrigações assumidas pela contratada principal não a eximem de seus deveres em detrimento da subcontratação perante a prefeitura;
- b. Para que haja subcontratação deve haver anuência prévia da CONTRATANTE, verificando se a Empresa que vai realizar os trabalhos tem capacidade técnica e infraestrutura compatível com o objeto licitado, para que a qualidade e pontualidade seja equivalente a contratada principal.
- c. A empresa subcontratada deverá observar as obrigações da contratada principal e cumprir com todas as exigências de igual forma.

17. VIGÊNCIA DO CONTRATO E PRAZO DE EXECUÇÃO

17.1 O prazo de vigência do contrato será de **90 (noventa) dias**, contados a



partir da assinatura do contrato, contemplando o prazo para expedição da O.S., de execução, recebimento provisório e definitivo da obra.

17.2 O prazo para execução dos serviços objeto desta licitação será de **90 (noventa) dias** corridos, a partir da emissão da **ordem de serviço (O.S.)** pela Secretaria de Infraestrutura e Habitação.

18. RECEBIMENTO DOS SERVIÇOS

I – Os serviços serão recebidos conforme a seguir:

- a) **Provisoriamente:** serão recebidos os serviços pelo CONTRATANTE, em até 15 (quinze) dias, contados da data do recebimento da comunicação por escrito da CONTRATADA, informando da conclusão. Para este recebimento será verificado o atendimento das especificações, quantidades, qualidade dos serviços, cumprimento dos prazos, preços e outros dados pertinentes e, encontrada alguma irregularidade, será fixado prazo para sua correção;
- b) **Definitivamente:** após o recebimento provisório, será verificada a integridade da obra e realizados testes de aceitação dos serviços, bem como, o cumprimento de todas as exigências contratuais. Em sendo aprovados, será efetivado o recebimento definitivo, por técnico/gestor designado pelo CONTRATANTE, em até 45 (quarenta e cinco) dias, contados do aceite provisório.

II – Durante o período de aceite provisório/definitivo, a CONTRATADA terá sob sua responsabilidade o perfeito funcionamento do objeto contratual, assumindo inteira responsabilidade civil, penal e administrativa, por quaisquer danos e/ou prejuízos materiais ou pessoais causados a Administração Pública ou a terceiros, bem como deverá reparar prontamente sob suas expensas qualquer falha construtiva ou de funcionamento verificada;

III – Na hipótese de os serviços apresentarem irregularidades não sanadas, não será dado o recebimento e será reduzido a termo o fato e encaminhado à autoridade competente, para procedimentos inerentes à aplicação das penalidades.



19. MEDIÇÕES DOS SERVIÇOS

- a. A medição dos serviços será mensal, realizada pela equipe técnica da Coordenação de Engenharia da Secretaria de Infraestrutura e Habitação, mediante emissão de boletins de medição e acompanhado das respectivas Memórias de Cálculo;
- b. Após a emissão do Boletim de Medição e aprovação da Contratante e Contratada, esta emitirá a respectiva Nota Fiscal, que deverá ser atestada pela Fiscalização do CONTRATANTE, onde deverá constar, rigorosamente, as seguintes informações:
 - Modalidade e o número da Licitação;
 - Número do Contrato;
 - Objeto do Contrato;
 - Número do Cadastro Especifico do INSS-CEI;
 - Número da Anotação de Responsabilidade Técnica – ART;
 - Número do Boletim de Medição.
 - Relatório fotográfico contendo, no mínimo, quatro fotos dos serviços executados no período.
 - Cópia da garantia de execução do contrato
- c. Ocorrendo erro ou omissão, a quantidade a mais ou a menos será computada na medição do mês subsequente àquele em que a Secretaria de Infraestrutura e Habitação manifestar o seu reconhecimento.
- d. A Administração Local será proporcional ao executado no período correspondente a cada medição e não um valor fixo, devendo ser medido apenas o que foi efetivamente utilizado. Sendo assim, os Boletins de Medição deverão apresentar a composição do que está sendo medido referente ao item “Administração Local”.

20. CONDIÇÕES DE PAGAMENTO

- 20.1.** O pagamento ocorrerá por prazo não superior a 30 (trinta dias), mediante a apresentação da Nota Fiscal/Fatura, emitida em reais;
- 20.2.** Somente poderão ser considerados, para efeito de pagamento, os serviços efetivamente executados pela Contratada e atestado pelo Contratante, através do fiscal do Contrato e está de acordo com o Projeto Básico, demais anexos e com o contrato.
- 20.3.** A cada pagamento será verificada a regularidade com o FGTS, INSS, e demais impostos, tributos e encargos devidos.
- 20.4.** O pagamento da primeira medição fica condicionado à apresentação, pela



Contratada da ART/RRT (Anotação ou Relatório de Responsabilidade Técnica) e demais licenças imprescindíveis à execução da obra, excetuando-se aquelas de responsabilidade da Contratante;

20.5. A nota fiscal com defeitos ou vícios deverá ser retificada, substituída ou complementada, sendo que o prazo de pagamento reiniciará após a regularização, sem quaisquer ônus para o Contratante.

20.6. Ocorrendo atraso no pagamento, e desde que não tenha concorrido de alguma forma a CONTRATADA, haverá incidência de atualização monetária sobre o valor devido pela variação acumulada do IPCA/IBGE ocorrida entre a data final prevista para pagamento e a data de sua efetiva realização.

20.7. Para efeito do Cronograma de Desembolso Máximo, será utilizado o Cronograma Físico-Financeiro com Margem de liquidação e pagamento superior em até 10% previsto por etapa.

21. SERVIÇOS EXTRAS E EXCEDENTES

21.1 Os serviços extras/excedentes somente poderão ser executados mediante autorização prévia do CONTRATANTE e formalização do respectivo Termo Aditivo, fundamentado pela Justificativa Técnica e Memória de Cálculo, observado os seguintes nortes:

21.2 Se estiverem previstos em tabelas de referência legítimas, devem ser pagos considerando-se o deságio entre o preço global orçado pela Administração, quando da elaboração do orçamento básico para licitação e o preço global da proposta vencedora, o chamado Fator “K”;

21.3 Quando os serviços extras não estiverem contidos em tabelas de referências legítimas, serão realizadas as necessárias composições unitárias de custos e serviços, aplicando sobre o valor encontrado o deságio entre o preço global orçado pela administração, quando da elaboração do orçamento básico para licitação e preço global da proposta vencedora, o chamado fator “K”

21.4 Eventuais serviços excedentes deverão ser pagos de acordo com os preços unitários constantes da proposta vencedora, carecendo de específica autorização do CONTRATANTE.

22. ESTIMATIVA DO VALOR

O orçamento base foi elaborado pelas tabelas, SINAPI – 12/2022 – Paraíba, ORSE – 11/2022 – Sergipe, SEINFRA – 027 – Ceará, não desonerada, bem como composições próprias, acrescidos do BDI para os itens referente às obras de construção civil em geral, sendo o percentual máximo permitido, sob pena de desclassificação, para os demais itens, calculados de acordo com o Acórdão TCU



nº 2622/2013. A composição do BDI é anexa deste instrumento e será indicado na planilha.

A composição do BDI das empresas participantes da licitação deverá ser anexa da proposta de preços, não podendo incluir no BDI impostos como o CSLL e IRPJ, pois são impostos de natureza direta e personalíssima, não devendo ser repassada à contratante.

VALOR MÁXIMO DOS SERVIÇOS: R\$ 169.535,71 (cento e sessenta e nove mil e quinhentos e trinta e cinco reais e setenta e um centavos).

Nos preços unitários já estão inclusos:

- Todos os encargos sociais e fiscais envolvidos na execução da obra, apresentados pela Contratada para prestação dos serviços especificados neste Projeto Básico;
- Custos com todo pessoal técnico e administrativo e Encargos Financeiros;
- Custo da mobilização e desmobilização da obra;
- Custos com transporte, fardamentos, EPI's e alimentação para equipe técnica, trabalhadores da obra;
- Custos de todas despesas necessárias a aquisição, manutenção, seguros e etc. dos veículos e equipamentos necessários a execução da obra;
- Taxa de BDI (Bonificação e Despesas Indiretas);
- Taxa de Licenciamento nos órgãos competentes, quando for o caso;
- Os valores referentes ao pagamento de ART's.

23.DO REAJUSTE

23.1. Na hipótese de a execução dos serviços contratados ultrapassarem o prazo de 12 (doze) meses da apresentação da proposta, sem que a culpa recaia sobre a CONTRATADA, os preços contratuais poderão ser reajustados, obedecendo ao Índice Nacional da Construção Civil – INCC de acordo com a coluna compatível com o objeto, fornecido pela Fundação Getúlio Vargas – FGV. Conforme fórmula abaixo transcrita:

$R = (I_i - I_0) / I_0 \times V$ onde:

R= Valor da parcela de reajustamento procurado

I₀= Índice de preço verificado no mês de apresentação da proposta que deu origem ao contrato

I_i= Índice de preço referente ao aniversário da proposta



V= Valor a preços iniciais da parcela do contrato de obra ou serviço a ser reajustado.

23.2. Enquanto não divulgado o índice correspondente do mês de aniversário da proposta, o reajuste será calculado de acordo com o último índice conhecido, cabendo a correção de cálculo quando publicado o índice correto.

23.3. O reajuste do preço deverá ser apresentado em Fatura/Nota fiscal complementar.

24.HABILITAÇÃO

24.1 QUALIFICAÇÃO TÉCNICA:

24.1.1 QUALIFICAÇÃO OPERACIONAL

24.1.1.1 Certidão atualizada de registro da Empresa no Conselho Regional de Engenharia e Agronomia – CREA;

24.1.1.2 Comprovação de que a empresa licitante desempenhou atividade pertinente e compatível em características e quantidades com o objeto desta licitação, através da apresentação de atestados fornecidos por pessoa jurídica de direito público ou privado, que comprovem ter a mesma executado satisfatoriamente, obras e serviços de características semelhantes e de complexidade tecnológica e operacional, compatíveis com o objeto desta licitação, limitadas a execução das seguintes parcelas de maior relevância técnica e valor significativo, discriminadas no quadro abaixo:

a) Reforma de Prédio da EMPAER com área igual ou superior à 77,19 m²

ITEM	DISCRIMINAÇÃO	UND.	QUANTIDADE
1.	MASSA ÚNICA, PARA RECEBIMENTO DE PINTURA OU CERÂMICA, EM ARGAMASSA INDUSTRIALIZADA, PREPARO MECÂNICO, APLICADO COM EQUIPAMENTO DE MISTURA E PROJEÇÃO DE 1,5 M ³ /H DE ARGAMASSA EM FACES INTERNAS DE PAREDES, ESPESSURA DE 10MM, SEM EXECUÇÃO DE TALISCAS. AF_06/2014	m ²	133,66 m ² *
2.	REVESTIMENTO CERÂMICO PARA PISO COM PLACAS TIPO ESMALTADA EXTRA DE DIMENSÕES 60X60 CM APLICADA EM AMBIENTES DE ÁREA MAIOR QUE 10 M ² . AF_06/2014	m ²	44,71 m ² *
3.	APLICAÇÃO MANUAL DE PINTURA COM TINTA LÁTEX ACRÍLICA EM PAREDES, DUAS DEMÃOS. AF_06/2014	m ²	194,07 m ² *

(*) Quantidade equivale a até 50% daquela prevista na Planilha Orçamentária.



24.1.2. QUALIFICAÇÃO PROFISSIONAL

24.1.2.1 Comprovação da empresa de possuir no seu quadro, na data prevista para entrega da proposta, profissional de nível superior capacitado, com comprovação através da apresentação de atestado(s) que comprovem o desempenho de atividades pertinentes e compatíveis e de complexidade tecnológica igual ou similar ao objeto desta licitação, fornecido(s) por pessoa jurídica de direito público e/ou privado, acompanhada da respectiva CAT – Certidão de Acervo Técnico, devidamente registrada pelo CREA ou CAU, de modo a comprovar a execução das seguintes parcelas de maior relevância técnica e valor significativo, discriminados abaixo:

Parcelas mais relevantes:

a) Parcelas mais relevantes:

ITEM	DISCRIMINAÇÃO
1.	MASSA ÚNICA, PARA RECEBIMENTO DE PINTURA OU CERÂMICA, EM ARGAMASSA INDUSTRIALIZADA, PREPARO MECÂNICO, APLICADO COM EQUIPAMENTO DE MISTURA E PROJEÇÃO DE 1,5 M3/H DE ARGAMASSA EM FACES INTERNAS DE PAREDES, ESPESSURA DE 10MM, SEM EXECUÇÃO DE TALISCAS. AF_06/2014
2.	REVESTIMENTO CERÂMICO PARA PISO COM PLACAS TIPO ESMALTADA EXTRA DE DIMENSÕES 60X60 CM APLICADA EM AMBIENTES DE ÁREA MAIOR QUE 10 M2. AF_06/2014
3.	APLICAÇÃO MANUAL DE PINTURA COM TINTA LÁTEX ACRÍLICA EM PAREDES, DUAS DEMÃOS. AF_06/2014

b) A comprovação do vínculo empregatício do responsável técnico com a empresa, nos termos do artigo 30, §1º, inciso I da Lei federal nº 8.666/93 e suas alterações, deverá ser feita da seguinte forma:

- No caso de empregado da licitante: mediante apresentação de cópias autenticadas do Contrato de trabalho, das anotações da CTPS – Carteira de Trabalho e Previdência Social, nos termos da CLT – Consolidação das Leis do Trabalho e do Decreto nº 61.799/67, ou da Ficha de Registro do Empregado.
- No caso de proprietário, sócio ou dirigente: mediante apresentação de cópia do Estatuto ou Contrato Social, devidamente registrado no órgão competente.
- No caso de profissional(is) autônomo(s): mediante apresentação de cópia do(s) contrato(s) de prestação de serviços ou declaração de compromisso, firmado(s) anteriormente à sessão de abertura de propostas entre a licitante e o(s) profissional(is) em questão.



- A contratada deverá apresentar declaração de que o engenheiro preposto ou responsável técnico indicado irá compor o quadro técnico durante a execução do objeto. Esta declaração deverá estar contida na habilitação.

Observação: É vedada a indicação de um mesmo profissional como responsável técnico por mais de uma empresa licitante, fato este que desqualificará todas as proponentes envolvidas.

c) A licitante deverá apresentar a declaração de conhecimento de todas as informações e das condições locais para o cumprimento das obrigações objeto da licitação, devendo a declaração ser firmada pelo representante legal da licitante ou procurador designado pela empresa. No caso de consórcio a “declaração de conhecimento” deve estar assinada por, pelo menos, um dos consorciados.

24.1.3 VISITA TÉCNICA:

Atestado de visita que será fornecido pela Secretaria Municipal de Infraestrutura e Habitação, ou seu preposto, indicando que o representante da empresa vistoriou e examinou o local de obras/serviços e cercanias, que obteve todas as informações necessárias à elaboração de sua proposta e eventual celebração do contrato.

- a) O atestado deverá estar acompanhado de declaração do licitante de que tomou conhecimento de todas as informações contidas neste edital e em seus anexos e de que realizou vistoria in loco tomando ciência das condições físicas locais para o cumprimento das obrigações/objeto da licitação.
- b) A vistoria “in loco” referida na alínea anterior deverá ser feita em dia útil, a partir da publicação do edital, no horário das 08h00hrs às 12h00hrs, devendo para tanto ser agendado pelo telefone (81) 3551-0411. Será acompanhada por engenheiro designado pela Secretaria de Infraestrutura e Habitação, o qual assinará no momento da vistoria, a Declaração e Atestado de Visita.
- c) Ao comparecer ao local para efetuar a visita, o profissional indicado deverá apresentar identidade profissional emitida pelo CREA ou CAU, ou documento oficial de identidade acompanhado de comprovante de qualificação profissional, e entregar uma carta de apresentação da empresa.
- d) A empresa que decidir não fazer a visita técnica a que se refere o subitem 24.1.3 deverá preencher declaração afirmando que por não fazer a visita está arcando com toda a responsabilidade sobre a proposta a ser apresentada, isentando a Administração Municipal de qualquer dificuldade quanto à execução do objeto deste processo licitatório.



b) DAS RESPONSABILIDADES

25.1 CABERÁ À CONTRATANTE

25.1.1 Garantir o cumprimento de todas as cláusulas contratuais e fazer manter o bom desempenho e qualidade dos serviços contratados.

25.1.2 Fiscalizar as obras e serviços, de acordo com o cronograma físico-financeiro pré-estabelecido.

25.1.3 Fornecer todas as informações solicitadas pela contratada, para que não ocorram atrasos no andamento dos serviços.

25.1.4 Efetuar os pagamentos de acordo com o cronograma previsto.

25.1.5 Suspender os serviços, caso a contratada não esteja cumprindo fielmente com o objeto de acordo com o contratado.

25.2 OBRIGAÇÕES DA CONTRATADA

25.2.1. Constituem obrigações da CONTRATADA, além de outras previstas neste Projeto Básico e na legislação pertinente, as seguintes:

- i. Fornecer todos os materiais e equipamentos necessários à prestação do serviço, proteção à saúde e segurança dos empregados.
- ii. Cumprir fielmente todas as condições estipuladas no contrato, de forma que os serviços estabelecidos sejam permanentemente executados e mantidos com esmero e perfeição, sob a sua inteira responsabilidade.
- iii. Responsabilizar-se por acidentes, indenizações a terceiros, seguros de vida, assistência médica e quaisquer outros, em decorrência da negligência, imprudência, descuido, irresponsabilidade, etc. dos empregados, na sua condição de empregadora, sem qualquer solidariedade por parte da Prefeitura do Ipojuca.
- iv. Avocar para si os ônus decorrentes de todas as reclamações e /ou ações judiciais e/ou extrajudiciais, por culpa ou dolo, que possam eventualmente ser alegadas por terceiros, contra a parte contratante.
- v. Responsabilizar-se por quaisquer danos ou prejuízos que por ventura sejam causados por seus empregados, a qualquer título, às instalações, patrimônio e pessoal da unidade, procedendo imediatamente o respectivo reembolso, em cada caso.
- vi. Limitar-se exclusivamente ao serviço constante do objeto.

25.2.2. Responsabilizar-se pela qualidade do serviço prestado, assegurando a Contratante o direito de fiscalizar, sustar ou recusar o serviço em desacordo com as cláusulas contratuais.



25.2.3. Declaração de que o proponente, caso declarado vencedor, irá providenciar no prazo de 5 (cinco) dias úteis após a homologação, a Regularização da Licença de Operação Ambiental junto a Secretaria de Meio Ambiente;

25.2.4. Organizar o conjunto de equipes de campo disponibilizadas aos serviços, devidamente qualificadas, uniformizadas e com identidade visual própria, associada à identidade do Município, que será fornecida pela Secretaria de Infraestrutura e Habitação, quando da assinatura do contrato, de modo a evidenciar que os trabalhos objeto deste instrumento esteja sendo realizados pela Contratada a serviço do Município;

25.2.5. Realizar as intervenções necessárias dentro dos prazos e requisitos previstos neste instrumento e seus anexos e na Ordem de Serviço;

25.2.6. Responsabilizar-se pela logística de equipes, veículos e materiais, de modo a realizar os serviços dentro dos prazos pactuados;

25.2.7. Responsabilizar-se pelo confinamento e descarte dos resíduos retirados, transporte e disposição final em aterro apropriado e licenciado pelo município, sem danos ao meio ambiente, na forma prevista na legislação ambiental vigente;

25.2.8. Adotar todas as medidas de segurança, em consonância com a Norma Regulamentadora nº 18 que trata das Condições e Meio Ambiente de Trabalho na Indústria da Construção, publicada através da Portaria GM nº 3.214 de 08 de junho de 1978 e posteriores alterações e atualizações publicadas através da Portaria DSST nº 02 de 20 de maio de 1992, das Portarias SSST nº 04 de 04 de julho de 1995, nº 07 de 03 de março de 1997, nº 12 de 06 de maio de 1997, nº 20 de 17 de abril de 1998 e nº 63 de 28 de dezembro de 1998, das Portarias SIT nº 30 de 13 de dezembro de 2000 e de 20 de dezembro de 2001, nº 13 de 09 de julho de 2002, nº 114 de 17 de janeiro de 2005, nº 157 de 10 de abril de 2007, nº 15 de 03 de julho de 2007, nº 40 de 07 de março de 2008 e nº 201 de 21 de janeiro de 2011, bem como com as demais legislações vigentes sobre segurança, medicina e higiene do trabalho;

25.2.9. Os materiais a serem utilizados deverão ser submetidos pela Contratada para inspeção pelo Contratante, antes de sua utilização;

25.2.10. Assumir integralmente quaisquer ônus referentes à realização dos ensaios a que este documento se refere;

25.2.11. Manter, durante a vigência do contrato, todas as condições de habilitação, incluindo a atualização de documentos de controle das arrecadações de tributos e contribuições federais/SRF, Dívida Ativa, FGTS, CND/INSS, e outras legalmente exigíveis junto à Contratante.

25.2.12. Substituir, no prazo de 48 (quarenta e oito) horas, por solicitação do CONTRATANTE e embasada em justa causa, qualquer funcionário da CONTRATADA a serviço do objeto da licitação, por outro com as mesmas qualificações técnicas do funcionário substituído;



25.2.13. O profissional indicado para comprovação da qualificação técnico-profissional, na fase de habilitação, deverá permanecer durante toda a execução dos serviços. Podendo ser substituído, apenas, com autorização prévia da CONTRATANTE e desde que seja por outro com a mesma qualificação ou superior.

26.PENALIDADES

De conformidade com o art. 86, Lei 8666/93 e alterações, em caso de atraso injustificado, inexecução parcial ou inexecução total do compromisso assumido com a Prefeitura do Ipojuca, a adjudicatária ficará sujeita, sem prejuízo das responsabilidades civil e criminal, ressalvados os casos devidamente justificados e comprovados, a critério da Administração, e ainda garantida prévia e ampla defesa, às seguintes sanções, cumulativamente ou não:

- a) Advertência por escrito;
- b) Multa de 0,2% (dois décimos por cento) ao dia, calculada apenas sobre a entrega realizada com atraso, até o décimo dia corrido, após o que, aplicar-se-á a multa prevista na alínea “c”;
- c) Multa de 3% (três por cento) do valor do contrato, ainda não executado, pelo descumprimento de cláusula contratual ou norma de legislação pertinente;
- d) Suspensão temporária de participação em licitação e impedimento de contratar com a Administração, por prazo não superior a 2 (dois) anos; e
- e) Declaração de inidoneidade para licitar ou contratar com a Administração Pública.

26.1– Não incorrerá nas multas referidas nas alíneas “b” e “c”, supra, quando ocorrer prorrogação do prazo, em razão de impedimentos comprovados para a execução da obrigação assumida, ou de concessão de prazos adicionais, prévia e expressamente ajustados para a realização de trabalhos de acréscimos, nos casos legalmente permitidos.

26.2 – As importâncias referentes às multas serão havidas da garantia contratual – desde que o valor desta comporte imediato implemento extrajudicial – dos pagamentos porventura devidos à CONTRATADA ou, ainda, mediante ação judicial nos termos da lei.

26.3 – As multas de que trata esta Cláusula serão entendidas como independentes e cumulativas.

26.4 – Na hipótese de rescisão por qualquer dos motivos previstos no art. 78 da Lei 8666/93 e alterações, desde que cabíveis à presente contratação,



será aplicada multa de 10% (dez por cento) do valor total do contrato, sem prejuízo da penalidade a que alude a letra “c” do caput desta Cláusula.

26.5 – Na aplicação de qualquer penalidade à CONTRATADA, será assegurado o direito a ampla defesa, devendo qualquer contestação sobre a aplicação de sanções ser feita por escrito.

26.6 – A imposição de qualquer penalidade não exime a contratada do cumprimento de suas obrigações, nem de promover as medidas necessárias para reparar ou ressarcir eventuais danos causados ao contratante.

27. DISPOSIÇÕES FINAIS

a. A contratada deverá elaborar o “AS BUILT” em até 30 (trinta) dias ao finalizar a obra, contendo os seguintes produtos: planta(s) baixa(s), corte(s), fachada(s) e memorial descritivo de especificações de materiais utilizados.

b. Cientificar-se que os custos dos serviços de conservação de acesso às ocorrências de materiais de construção e caminho de serviço correrão às expensas e riscos da CONTRATADA;

c. A empresa vencedora deverá apresentar garantia de execução do contrato, em até 10 dias (dez) da assinatura do contrato, no percentual de 5% (cinco por cento) do valor global contratado, mediante uma das modalidades previstas no art. 56, §1º, da Lei nº 8.666/93, que deverá estar vigente durante todo o período do contrato;

A inadimplência, por parte da CONTRATADA, com a não apresentação da garantia dentro do prazo estabelecido acima, caracteriza descumprimento de cláusula contratual ensejando a aplicação das penalidades cabíveis, nos moldes previstos na cláusula 26 deste instrumento;

d. Será admitida a participação de Microempresas e Empresas de Pequeno Porte, conforme a Lei Complementar nº 123/2006.

e. Será admitida a participação de empresas sob regime de consórcio, devendo, ainda, as mesmas apresentarem o Termo de Compromisso de Constituição de Consórcio, no qual deverá constar a indicação do percentual de cada empresa na constituição do consórcio e obedecida as seguintes cláusulas:

I. Indicação da empresa líder;

II. Responsabilidade solidária das empresas consorciadas, perante a Contratante, pelas obrigações e atos do consórcio, tanto durante a fase da licitação quanto na execução do contrato;

III. Prazo de duração do consórcio que deve coincidir com o prazo da vigência do contrato administrativo firmado.



IV. Compromisso de que não será alterada a constituição ou composição do consórcio sem prévia anuência da Contratante, visando manter válidas as premissas que asseguraram a habilitação do consórcio original;

V. Compromisso de que o Consórcio não se constitui nem se constituirá em pessoa jurídica diversa de seus integrantes e de que o consórcio não adotará denominação própria;

VI. Obrigação das consorciadas de apresentar, antes da assinatura do contrato decorrente da licitação, o Termo de Constituição do Consórcio, devidamente

VII. Aprovado pelo órgão da sociedade de cada participante, que for competente para autorizar a alienação de bens do ativo permanente, nos termos do que dispõem os artigos 278 e 279 da Lei no 6.404/76.

VIII. Para efeito de Habilitação, será considerada a soma dos atestados de todas as empresas formadoras do consórcio em atendimento ao Art. 33, III da Lei 8.666/1993.

f. Caso a empresa precise esclarecer qualquer dúvida sobre o projeto, deverá entrar em contato com a CPL – Comissão Permanente de Licitações (Telefone: (81) 3635-1081).

Pedras de Fogo – PB, 16 de fevereiro de 2023.

Maria Eulália Cavalcanti Ferreira

Engenheira Civil – CREA n° 161.978.403-3

Matrícula n° 86.110



ANEXO I – PLANILHA ORÇAMENTÁRIA



ANEXO II – CRONOGRAMA



ANEXO III - CURVA ABC



ANEXO IV – COMPOSIÇÕES DE PREÇOS



ANEXO V – COMPOSIÇÃO DO BDI



ANEXO VI – ENCARGOS SOCIAIS



ANEXO VII - PROJETOS



Obra

CONTRATAÇÃO DE EMPRESA ESPECIALIZADA EM ENGENHARIA PARA REFORMA DA EMPAER (ANTIGA EMATER), SITUADA NA RUA ANDRÉ VIDAL DE NEGREIROS, Nº 132, CENTRO, NO MUNICÍPIO DE PEDRAS DE FOGO - PB.

Bancos

SINAPI - 12/2022 - Paraíba
ORSE - 11/2022 - Sergipe
SEINFRA - 027 - Ceará

B.D.I.

24,7%

Encargos Sociais

Não Desonerado:
Horista: 116,38%
Mensalista: 72,61%

Orçamento Sintético

Item	Código	Banco	Descrição	Und	Quant.	Valor Unit	Valor Unit com BDI	Total	Peso (%)
1			ADMINISTRAÇÃO LOCAL					7.543,14	4,45 %
1.1	168	Próprio	ADMINISTRAÇÃO LOCAL	Unidade	1	6.049,03	7.543,14	7.543,14	4,45 %
2			CANTEIRO DE OBRAS					8.379,30	4,94 %
2.1	C3367	SEINFRA	PLACA DE SINALIZAÇÃO DE OBRA EM AÇO GALVANIZADO	m²	10	671,96	837,93	8.379,30	4,94 %
3			SERVIÇOS PRELIMINARES					16.863,35	9,95 %
3.1	97645	SINAPI	REMOÇÃO DE JANELAS, DE FORMA MANUAL, SEM REAPROVEITAMENTO. AF_12/2017	m²	2,5	29,54	36,83	92,07	0,05 %
3.2	85333	SINAPI	RETIRADA DE APARELHOS SANITARIOS	UN	4	19,25	24,00	96,00	0,06 %
3.3	85332	SINAPI	RETIRADA DE APARELHOS DE ILUMINACAO C/ REAPROVEITAMENTO DE LAMPADAS	UN	6	5,56	6,93	41,58	0,02 %
3.4	72125	SINAPI	REMOÇÃO DE PINTURA PVA/ACRILICA	m²	163,02	9,16	11,42	1.861,68	1,10 %
3.5	85416	SINAPI	REMOCAO DE TOMADAS OU INTERRUPTORES ELETRICOS	UN	5	13,96	17,40	87,00	0,05 %
3.6	100330	SINAPI	RETIRADA E RECOLOCAÇÃO DE TELHA CERÂMICA CAPA-CANAL, COM ATÉ DUAS ÁGUAS, INCLUSO IÇAMENTO. AF_07/2019	m²	111	14,35	17,89	1.985,79	1,17 %
3.7	13	ORSE	Demolição de concreto manualmente	m³	1,75	242,39	302,26	528,95	0,31 %
3.8	85387	SINAPI	REMOCAO MANUAL DE ENTULHO	m³	6,48	62,17	77,52	502,32	0,30 %
3.9	97622	SINAPI	DEMOLIÇÃO DE ALVENARIA DE BLOCO FURADO, DE FORMA MANUAL, SEM REAPROVEITAMENTO. AF_12/2017	m³	1,72	45,08	56,21	96,68	0,06 %
3.10	97644	SINAPI	REMOÇÃO DE PORTAS, DE FORMA MANUAL, SEM REAPROVEITAMENTO. AF_12/2017	m²	11,48	7,34	9,15	105,04	0,06 %
3.11	97633	SINAPI	DEMOLIÇÃO DE REVESTIMENTO CERÂMICO, DE FORMA MANUAL, SEM REAPROVEITAMENTO. AF_12/2017	m²	3,92	18,00	22,44	87,96	0,05 %
3.12	73802/001	SINAPI	DEMOLICAO DE REVESTIMENTO DE ARGAMASSA DE CAL E AREIA	m²	33,5	8,63	10,76	360,46	0,21 %
3.13	85407	SINAPI	REMOCAO DE FIACAO ELETRICA	M	300	10,15	12,65	3.795,00	2,24 %
3.14	16	ORSE	Demolição manual de piso cimentado sobre lastro de concreto - Rev 01	m²	54	24,23	30,21	1.631,34	0,96 %
3.15	98524	SINAPI	LIMPEZA MANUAL DE VEGETAÇÃO EM TERRENO COM ENXADA.AF_05/2018	m²	204	2,43	3,03	618,12	0,36 %

Prefeitura Municipal de Pedras de Fogo
CNPJ: 09.072.455/0001-97

3.16	98459	SINAPI	TAPUME COM TELHA METÁLICA. AF_05/2018	m²	39,6	100,72	125,59	4.973,36	2,93 %
4			ALVENARIA DE VEDAÇÃO					2.983,89	1,76 %
4.1	87503	SINAPI	ALVENARIA DE VEDAÇÃO DE BLOCOS CERÂMICOS FURADOS NA HORIZONTAL DE 9X19X19CM (ESPESSURA 9CM) DE PAREDES COM ÁREA LÍQUIDA MAIOR OU IGUAL A 6M² SEM VÃOS E ARGAMASSA DE ASSENTAMENTO COM PREPARO EM BETONEIRA. AF_06/2014	m²	35,89	66,68	83,14	2.983,89	1,76 %
5			REVESTIMENTO					56.195,10	33,15 %
5.1			PISO					24.324,64	14,35 %
5.1.1	96995	SINAPI	REATERRO MANUAL APILOADO COM SOQUETE. AF_10/2017	m³	22,73	41,42	51,65	1.174,00	0,69 %
5.1.2	95241	SINAPI	LASTRO DE CONCRETO MAGRO, APLICADO EM PISOS, LAJES SOBRE SOLO OU RADIERS, ESPESSURA DE 5 CM. AF_07/2016	m²	109,84	28,42	35,43	3.891,63	2,30 %
5.1.3	87630	SINAPI	CONTRAPISO EM ARGAMASSA TRAÇO 1:4 (CIMENTO E AREIA), PREPARO MECÂNICO COM BETONEIRA 400 L, APLICADO EM ÁREAS SECAS SOBRE LAJE, ADERIDO, ACABAMENTO NÃO REFORÇADO, ESPESSURA 3CM. AF_07/2021	m²	89,42	36,08	44,99	4.023,00	2,37 %
5.1.4	87257	SINAPI	REVESTIMENTO CERÂMICO PARA PISO COM PLACAS TIPO ESMALTADA EXTRA DE DIMENSÕES 60X60 CM APLICADA EM AMBIENTES DE ÁREA MAIOR QUE 10 M2. AF_06/2014	m²	89,42	99,54	124,12	11.098,81	6,55 %
5.1.5	94992	SINAPI	EXECUÇÃO DE PASSEIO (CALÇADA) OU PISO DE CONCRETO COM CONCRETO MOLDADO IN LOCO, FEITO EM OBRA, ACABAMENTO CONVENCIONAL, ESPESSURA 6 CM, ARMADO. AF_08/2022	m²	40	82,95	103,43	4.137,20	2,44 %
5.2			PAREDE					26.012,57	15,34 %
5.2.1	87904	SINAPI	CHAPISCO APLICADO EM ALVENARIA (COM PRESENÇA DE VÃOS) E ESTRUTURAS DE CONCRETO DE FACHADA, COM COLHER DE PEDREIRO. ARGAMASSA TRAÇO 1:3 COM PREPARO MANUAL. AF_10/2022	m²	267,32	6,95	8,66	2.314,99	1,37 %
5.2.2	87561	SINAPI	MASSA ÚNICA, PARA RECEBIMENTO DE PINTURA OU CERÂMICA, EM ARGAMASSA INDUSTRIALIZADA, PREPARO MECÂNICO, APLICADO COM EQUIPAMENTO DE MISTURA E PROJEÇÃO DE 1,5 M3/H DE ARGAMASSA EM FACES INTERNAS DE PAREDES, ESPESSURA DE 10MM, SEM EXECUÇÃO DE TALISCAS. AF_06/2014	m²	267,32	41,14	51,30	13.713,51	8,09 %
5.2.3	87271	SINAPI	REVESTIMENTO CERÂMICO PARA PAREDES INTERNAS COM PLACAS TIPO ESMALTADA EXTRA DE DIMENSÕES 25X35 CM APLICADAS EM AMBIENTES DE ÁREA MAIOR QUE 5 M² A MEIA ALTURA DAS PAREDES. AF_06/2014	m²	109,86	72,88	90,88	9.984,07	5,89 %
5.3			TETO					5.857,89	3,46 %
5.3.1	96113	SINAPI	FORRO EM PLACAS DE GESSO, PARA AMBIENTES COMERCIAIS. AF_05/2017_PS	m²	89,42	34,31	42,78	3.825,38	2,26 %
5.3.2	88494	SINAPI	APLICAÇÃO E LIXAMENTO DE MASSA LÁTEX EM TETO, UMA DEMÃO. AF_06/2014	m²	89,42	18,23	22,73	2.032,51	1,20 %
6			ESQUADRIAS					33.272,27	19,63 %

Prefeitura Municipal de Pedras de Fogo
CNPJ: 09.072.455/0001-97

6.1	4887	ORSE	Porta em madeira mista, almofadada, 80 x 210 cm, inclusive batente e ferragens	un	1	921,98	1.149,70	1.149,70	0,68 %
6.2	90790	SINAPI	KIT DE PORTA-PRONTA DE MADEIRA EM ACABAMENTO MELAMÍNICO BRANCO, FOLHA LEVE OU MÉDIA, 80X210CM, EXCLUSIVE FECHADURA, FIXAÇÃO COM PREENCHIMENTO PARCIAL DE ESPUMA EXPANSIVA - FORNECIMENTO E INSTALAÇÃO. AF_12/2019	UN	4	885,48	1.104,19	4.416,76	2,61 %
6.3	90789	SINAPI	KIT DE PORTA-PRONTA DE MADEIRA EM ACABAMENTO MELAMÍNICO BRANCO, FOLHA LEVE OU MÉDIA, 70X210CM, EXCLUSIVE FECHADURA, FIXAÇÃO COM PREENCHIMENTO PARCIAL DE ESPUMA EXPANSIVA - FORNECIMENTO E INSTALAÇÃO. AF_12/2019	UN	1	858,75	1.070,86	1.070,86	0,63 %
6.4	90801	SINAPI	BATENTE PARA PORTA DE MADEIRA, PADRÃO MÉDIO - FORNECIMENTO E MONTAGEM. AF_12/2019	UN	5	301,48	375,94	1.879,70	1,11 %
6.5	100660	SINAPI	ALIZAR DE 5X1,5CM PARA PORTA FIXADO COM PREGOS, PADRÃO POPULAR - FORNECIMENTO E INSTALAÇÃO. AF_12/2019	M	49,8	7,69	9,58	477,08	0,28 %
6.6	91304	SINAPI	FECHADURA DE EMBUTIR COM CILINDRO, EXTERNA, COMPLETA, ACABAMENTO PADRÃO POPULAR, INCLUSO EXECUÇÃO DE FURO - FORNECIMENTO E INSTALAÇÃO. AF_12/2019	UN	7	90,91	113,36	793,52	0,47 %
6.7	94570	SINAPI	JANELA DE ALUMÍNIO DE CORRER COM 2 FOLHAS PARA VIDROS, COM VIDROS, BATENTE, ACABAMENTO COM ACETATO OU BRILHANTE E FERRAGENS. EXCLUSIVE ALIZAR E CONTRAMARCO. FORNECIMENTO E INSTALAÇÃO. AF_12/2019	m²	7,82	786,10	980,26	7.665,63	4,52 %
6.8	93183	SINAPI	VERGA PRÉ-MOLDADA PARA JANELAS COM MAIS DE 1,5 M DE VÃO. AF_03/2016	M	9	56,64	70,63	635,67	0,37 %
6.9	93195	SINAPI	CONTRAVERGA PRÉ-MOLDADA PARA VÃOS DE MAIS DE 1,5 M DE COMPRIMENTO. AF_03/2016	M	9	52,63	65,62	590,58	0,35 %
6.10	93184	SINAPI	VERGA PRÉ-MOLDADA PARA PORTAS COM ATÉ 1,5 M DE VÃO. AF_03/2016	M	8,5	32,61	40,66	345,61	0,20 %
6.11	99861	SINAPI	GRADIL EM FERRO FIXADO EM VÃOS DE JANELAS, FORMADO POR BARRAS CHATAS DE 25X4,8 MM. AF_04/2019	m²	7,82	565,19	704,79	5.511,45	3,25 %
6.12	C1999	SEINFRA	PORTÃO DE FERRO EM BARRA CHATA TIPO TIJOLINHO	m²	9	188,58	235,15	2.116,35	1,25 %
6.13	102183	SINAPI	PORTA PIVOTANTE DE VIDRO TEMPERADO, 2 FOLHAS DE 90X210 CM, ESPESSURA DE 10MM, INCLUSIVE ACESSÓRIOS. AF_01/2021	UN	1	2.240,58	2.794,00	2.794,00	1,65 %
6.14	C1426	SEINFRA	GRADE DE FERRO DE PROTEÇÃO	m²	13,8	222,30	277,20	3.825,36	2,26 %
7			PINTURA					21.086,79	12,44 %
7.1	96135	SINAPI	APLICAÇÃO MANUAL DE MASSA ACRÍLICA EM PAREDES EXTERNAS DE CASAS, DUAS DEMÃOS. AF_05/2017	m²	388,15	24,62	30,70	11.916,20	7,03 %
7.2	88489	SINAPI	APLICAÇÃO MANUAL DE PINTURA COM TINTA LÁTEX ACRÍLICA EM PAREDES, DUAS DEMÃOS. AF_06/2014	m²	388,15	11,70	14,58	5.659,22	3,34 %
7.3	102213	SINAPI	PINTURA VERNIZ (INCOLOR) ALQUÍDICO EM MADEIRA, USO INTERNO E EXTERNO, 2 DEMÃOS. AF_01/2021	m²	14,2	17,23	21,48	305,01	0,18 %
7.4	74133/001	SINAPI	EMASSAMENTO COM MASSA A OLEO, UMA DEMAIO	m²	14,2	16,08	20,05	284,71	0,17 %
7.5	102217	SINAPI	PINTURA TINTA DE ACABAMENTO (PIGMENTADA) A ÓLEO EM MADEIRA, 2 DEMÃOS. AF_01/2021	m²	14,2	14,16	17,65	250,63	0,15 %
7.6	88486	SINAPI	APLICAÇÃO MANUAL DE PINTURA COM TINTA LÁTEX PVA EM TETO, DUAS DEMÃOS. AF_06/2014	m²	89,42	11,18	13,94	1.246,51	0,74 %

Prefeitura Municipal de Pedras de Fogo
CNPJ: 09.072.455/0001-97

7.7	88484	SINAPI	APLICAÇÃO DE FUNDO SELADOR ACRÍLICO EM TETO, UMA DEMÃO. AF_06/2014	m²	388,15	2,95	3,67	1.424,51	0,84 %
8			INSTALAÇÕES ELÉTRICAS					15.422,52	9,10 %
8.1	145	Próprio	ENTRADA DE ENERGIA MONOFÁSICA, PADRÃO M2 CELPE	UN	1	1.118,27	1.394,48	1.394,48	0,82 %
8.2	91936	SINAPI	CAIXA OCTOGONAL 4" X 4", PVC, INSTALADA EM LAJE - FORNECIMENTO E INSTALAÇÃO. AF_12/2015	UN	8	9,70	12,09	96,72	0,06 %
8.3	83387	SINAPI	CAIXA DE PASSAGEM PVC 4X2" - FORNECIMENTO E INSTALACAO	UN	18	7,51	9,36	168,48	0,10 %
8.4	91905	SINAPI	CURVA 90 GRAUS PARA ELETRODUTO, PVC, ROSCÁVEL, DN 32 MM (1"), PARA CIRCUITOS TERMINAIS, INSTALADA EM LAJE - FORNECIMENTO E INSTALAÇÃO. AF_12/2015	UN	2	12,71	15,84	31,68	0,02 %
8.5	91880	SINAPI	LUVA PARA ELETRODUTO, PVC, ROSCÁVEL, DN 32 MM (1"), PARA CIRCUITOS TERMINAIS, INSTALADA EM LAJE - FORNECIMENTO E INSTALAÇÃO. AF_12/2015	UN	4	7,77	9,68	38,72	0,02 %
8.6	91868	SINAPI	ELETRODUTO RÍGIDO ROSCÁVEL, PVC, DN 32 MM (1"), PARA CIRCUITOS TERMINAIS, INSTALADO EM LAJE - FORNECIMENTO E INSTALAÇÃO. AF_12/2015	M	8,5	13,27	16,54	140,59	0,08 %
8.7	91834	SINAPI	ELETRODUTO FLEXÍVEL CORRUGADO, PVC, DN 25 MM (3/4"), PARA CIRCUITOS TERMINAIS, INSTALADO EM FORRO - FORNECIMENTO E INSTALAÇÃO. AF_12/2015	M	105	8,85	11,03	1.158,15	0,68 %
8.8	C4562	SEINFRA	DISPOSITIVO DE PROTEÇÃO CONTRA SURTOS DE TENSÃO - DPS's - 40 KA/440V	UN	1	119,10	148,51	148,51	0,09 %
8.9	C4530	SEINFRA	DISJUNTOR DIFERENCIAL DR-16A - 40A, 30mA	UN	1	140,02	174,60	174,60	0,10 %
8.10	93653	SINAPI	DISJUNTOR MONOPOLAR TIPO DIN, CORRENTE NOMINAL DE 10A - FORNECIMENTO E INSTALAÇÃO. AF_10/2020	UN	2	10,30	12,84	25,68	0,02 %
8.11	93654	SINAPI	DISJUNTOR MONOPOLAR TIPO DIN, CORRENTE NOMINAL DE 16A - FORNECIMENTO E INSTALAÇÃO. AF_10/2020	UN	2	10,78	13,44	26,88	0,02 %
8.12	93658	SINAPI	DISJUNTOR MONOPOLAR TIPO DIN, CORRENTE NOMINAL DE 40A - FORNECIMENTO E INSTALAÇÃO. AF_10/2020	UN	1	18,75	23,38	23,38	0,01 %
8.13	91953	SINAPI	INTERRUPTOR SIMPLES (1 MÓDULO), 10A/250V, INCLUINDO SUPORTE E PLACA - FORNECIMENTO E INSTALAÇÃO. AF_12/2015	UN	7	22,65	28,24	197,68	0,12 %
8.14	92000	SINAPI	TOMADA BAIXA DE EMBUTIR (1 MÓDULO), 2P+T 10 A, INCLUINDO SUPORTE E PLACA - FORNECIMENTO E INSTALAÇÃO. AF_12/2015	UN	10	23,98	29,90	299,00	0,18 %
8.15	92008	SINAPI	TOMADA BAIXA DE EMBUTIR (2 MÓDULOS), 2P+T 10 A, INCLUINDO SUPORTE E PLACA - FORNECIMENTO E INSTALAÇÃO. AF_12/2015	UN	1	38,49	47,99	47,99	0,03 %
8.16	C2067	SEINFRA	QUADRO DE DISTRIBUIÇÃO DE LUZ EMBUTIR ATÉ 12 DIVISÕES 207X332X95mm, C/BARRAMENTO	UN	1	262,17	326,92	326,92	0,19 %
8.17	91927	SINAPI	CABO DE COBRE FLEXÍVEL ISOLADO, 2,5 MM², ANTI-CHAMA 0,6/1,0 KV, PARA CIRCUITOS TERMINAIS - FORNECIMENTO E INSTALAÇÃO. AF_12/2015	M	600	4,47	5,57	3.342,00	1,97 %
8.18	91931	SINAPI	CABO DE COBRE FLEXÍVEL ISOLADO, 6 MM², ANTI-CHAMA 0,6/1,0 KV, PARA CIRCUITOS TERMINAIS - FORNECIMENTO E INSTALAÇÃO. AF_12/2015	M	60	9,37	11,68	700,80	0,41 %
8.19	100903	SINAPI	LÂMPADA TUBULAR LED DE 18/20 W, BASE G13 - FORNECIMENTO E INSTALAÇÃO. AF_02/2020_PS	UN	8	26,63	33,20	265,60	0,16 %
8.20	C4933	SEINFRA	HASTE DE ATERRAMENTO COPPERWELD 5/8"X 2.40M	UN	2	109,91	137,05	274,10	0,16 %

Prefeitura Municipal de Pedras de Fogo
CNPJ: 09.072.455/0001-97

8.21	98111	SINAPI	CAIXA DE INSPEÇÃO PARA ATERRAMENTO, CIRCULAR, EM POLIETILENO, DIÂMETRO INTERNO = 0,3 M. AF_12/2020	UN	2	47,62	59,38	118,76	0,07 %
8.22	72249	SINAPI	CABO DE COBRE NU 6MM2 - FORNECIMENTO E INSTALACAO	M	12	6,58	8,20	98,40	0,06 %
8.23	72271	SINAPI	CONECTOR PARAFUSO FENDIDO SPLIT-BOLT"- PARA CABO DE 16MM2 - FORNECIMENTO E INSTALACAO	UN	4	14,20	17,70	70,80	0,04 %
8.24	93142	SINAPI	PONTO DE TOMADA RESIDENCIAL INCLUINDO TOMADA (2 MÓDULOS) 10A/250V, CAIXA ELÉTRICA, ELETRODUTO, CABO, RASGO, QUEBRA E CHUMBAMENTO. AF_01/2016	UN	12	176,92	220,61	2.647,32	1,56 %
8.25	93141	SINAPI	PONTO DE TOMADA RESIDENCIAL INCLUINDO TOMADA 10A/250V, CAIXA ELÉTRICA, ELETRODUTO, CABO, RASGO, QUEBRA E CHUMBAMENTO. AF_01/2016	UN	12	159,50	198,89	2.386,68	1,41 %
8.26	93145	SINAPI	PONTO DE ILUMINAÇÃO E TOMADA, RESIDENCIAL, INCLUINDO INTERRUPTOR SIMPLES E TOMADA 10A/250V, CAIXA ELÉTRICA, ELETRODUTO, CABO, RASGO, QUEBRA E CHUMBAMENTO (EXCLUINDO LUMINÁRIA E LÂMPADA). AF_01/2016	UN	5	195,45	243,72	1.218,60	0,72 %
9			INSTALAÇÕES HIDROSSANITÁRIAS					2.708,02	1,60 %
9.1	86931	SINAPI	VASO SANITÁRIO SIFONADO COM CAIXA ACOPLADA LOUÇA BRANCA, INCLUSO ENGATE FLEXÍVEL EM PLÁSTICO BRANCO, 1/2 X 40CM - FORNECIMENTO E INSTALAÇÃO. AF_01/2020	UN	2	476,53	594,23	1.188,46	0,70 %
9.2	86904	SINAPI	LAVATÓRIO LOUÇA BRANCA SUSPENSO, 29,5 X 39CM OU EQUIVALENTE, PADRÃO POPULAR - FORNECIMENTO E INSTALAÇÃO. AF_01/2020	UN	2	141,48	176,42	352,84	0,21 %
9.3	86906	SINAPI	TORNEIRA CROMADA DE MESA, 1/2"OU 3/4," PARA LAVATÓRIO, PADRÃO POPULAR - FORNECIMENTO E INSTALAÇÃO. AF_01/2020	UN	2	62,60	78,06	156,12	0,09 %
9.4	95544	SINAPI	PAPELEIRA DE PAREDE EM METAL CROMADO SEM TAMPAS, INCLUSO FIXAÇÃO. AF_01/2020	UN	2	26,38	32,89	65,78	0,04 %
9.5	C4825	SEINFRA	PORTA PAPEL TOALHA (DISPENSER)EM ABS	UN	2	53,93	67,25	134,50	0,08 %
9.6	C1990	SEINFRA	PORTA SABÃO LÍQUIDO DE VIDRO (INSTALADO)	UN	2	43,44	54,16	108,32	0,06 %
9.7	89709	SINAPI	RALO SIFONADO, PVC, DN 100 X 40 MM, JUNTA SOLDÁVEL, FORNECIDO E INSTALADO EM RAMAL DE DESCARGA OU EM RAMAL DE ESGOTO SANITÁRIO. AF_08/2022	UN	4	17,94	22,37	89,48	0,05 %
9.8	86884	SINAPI	ENGATE FLEXÍVEL EM PLÁSTICO BRANCO, 1/2"X 30CM - FORNECIMENTO E INSTALAÇÃO. AF_01/2020	UN	4	10,15	12,65	50,60	0,03 %
9.9	100849	SINAPI	ASSENTO SANITÁRIO CONVENCIONAL - FORNECIMENTO E INSTALACAO. AF_01/2020	UN	2	42,09	52,48	104,96	0,06 %
9.10	89957	SINAPI	PONTO DE CONSUMO TERMINAL DE ÁGUA FRIA (SUBRAMAL) COM TUBULAÇÃO DE PVC, DN 25 MM, INSTALADO EM RAMAL DE ÁGUA, INCLUSOS RASGO E CHUMBAMENTO EM ALVENARIA. AF_12/2014	UN	3	122,15	152,32	456,96	0,27 %
10			COBERTURA					4.031,41	2,38 %
10.1	92541	SINAPI	TRAMA DE MADEIRA COMPOSTA POR RIPAS, CAIBROS E TERÇAS PARA TELHADOS DE ATÉ 2 ÁGUAS PARA TELHA CERÂMICA CAPA-CANAL, INCLUSO TRANSPORTE VERTICAL. AF_07/2019	m²	24	67,10	83,67	2.008,08	1,18 %
10.2	94201	SINAPI	TELHAMENTO COM TELHA CERÂMICA CAPA-CANAL, TIPO COLONIAL, COM ATÉ 2 ÁGUAS, INCLUSO TRANSPORTE VERTICAL. AF_07/2019	m²	24	37,39	46,62	1.118,88	0,66 %
10.3	100392	SINAPI	RETIRADA E RECOLOCAÇÃO DE RIPA EM TELHADOS DE ATÉ 2 ÁGUAS COM TELHA CERÂMICA CAPA-CANAL, INCLUSO TRANSPORTE VERTICAL. AF_07/2019	m²	8	12,27	15,30	122,40	0,07 %

Prefeitura Municipal de Pedras de Fogo
CNPJ: 09.072.455/0001-97

10.4	C0387	SEINFRA	BEIRA E BICA EM TELHA COLONIAL	M	27	13,14	16,38	442,26	0,26 %
10.5	94221	SINAPI	CUMEEIRA PARA TELHA CERÂMICA EMBOÇADA COM ARGAMASSA TRAÇO 1:2:9 (CIMENTO, CAL E AREIA) PARA TELHADOS COM ATÉ 2 ÁGUAS, INCLUSO TRANSPORTE VERTICAL. AF_07/2019	M	13,5	20,19	25,17	339,79	0,20 %
11			LIMPEZA FINAL					1.049,92	0,62 %
11.1	9537	SINAPI	LIMPEZA FINAL DA OBRA	m ²	272	3,10	3,86	1.049,92	0,62 %

Total sem BDI 135.974,57
Total do BDI 33.561,14
Total Geral 169.535,71



Obra

CONTRATAÇÃO DE EMPRESA ESPECIALIZADA EM ENGENHARIA PARA REFORMA DA EMPAER (ANTIGA EMATER), SITUADA NA RUA ANDRÉ VIDAL DE NEGREIROS, Nº 132, CENTRO, NO MUNICÍPIO DE PEDRAS DE FOGO - PB.

Memória de Cálculo

Item	Descrição	Cálculo			Item
1	ADMINISTRAÇÃO LOCAL				
1.1	ADMINISTRAÇÃO LOCAL				
	DESCRIÇÃO				UNIDADE
	GERAL				1,00
				TOTAL	1,00
2	CANTEIRO DE OBRAS				
2.1	PLACA DE SINALIZAÇÃO DE OBRA EM AÇO GALVANIZADO				
	DESCRIÇÃO				ÁREA (M²)
	PADRÃO DO GOVERNO MUNICIPAL				10,00
				TOTAL	10,00
3	SERVIÇOS PRELIMINARES				
3.1	REMOÇÃO DE JANELAS, DE FORMA MANUAL, SEM REAPROVEITAMENTO. AF_12/2017				
	DESCRIÇÃO		COMPRIMENTO (M)	ALTURA (M)	ÁREA (M²)
	ATENDIMENTO		1,50	1,00	1,50
	SALA 1		1,00	1,00	1,00
				TOTAL	2,50
3.2	RETIRADA DE APARELHOS SANITARIOS				
	DESCRIÇÃO				UNIDADE
	WC 1				2,00
	WC 2				2,00
				TOTAL	4,00
3.3	RETIRADA DE APARELHOS DE ILUMINACAO C/ REAPROVEITAMENTO DE LAMPADAS				
	DESCRIÇÃO				UNIDADE
	ATENDIMENTO				2,00
	SALA 1				1,00
	ANTI-SALA				1,00
	WC 1				1,00
	WC 2				1,00
				TOTAL	6,00
3.4	REMOÇÃO DE PINTURA PVA/ACRILICA				
	DESCRIÇÃO		COMPRIMENTO (M)	ALTURA (M)	ÁREA (M²)
	ATENDIMENTO		23,62	3,00	70,86
	SALA 1		11,38	3,00	34,14
	ANTI-SALA		8,54	3,00	25,62
	WC 1		5,40	3,00	16,20
	WC 2		5,40	3,00	16,20
				TOTAL	163,02
3.5	REMOÇÃO DE TOMADAS OU INTERRUPTORES ELETRICOS				
	DESCRIÇÃO				UNIDADE
	ATENDIMENTO				2,00
	SALA 1				2,00
	ANTI-SALA				1,00
				TOTAL	5,00
3.6	RETIRADA E RECOLOCAÇÃO DE TELHA CERÂMICA CAPA-CANAL, COM ATÉ DUAS ÁGUAS, INCLUSO IÇAMENTO. AF_07/2019				
	DESCRIÇÃO		COMPRIMENTO (M)	ALTURA (M)	ÁREA (M²)
	BLOCO 1		13,00	7,00	91,00
	BLOCO 2		5,00	4,00	20,00
				TOTAL	111,00
3.7	DEMOLIÇÃO DE CONCRETO MANUALMENTE				
	DESCRIÇÃO	ESPESSURA	COMPRIMENTO (M)	ALTURA (M)	VOLUME (M³)
	CALÇADA	0,05	17,50	2,00	1,75
				TOTAL	1,75
3.8	REMOÇÃO MANUAL DE ENTULHO				
	DESCRIÇÃO	ESPESSURA	COMPRIMENTO (M)	ALTURA (M)	VOLUME (M³)
	CALÇADA	0,05	17,50	2,00	1,75
	PISO INTERNA EXISTENTE	0,07	8,90	5,80	3,61
	PORTAS	0,03	4,70	2,10	0,30

TELHAS QUEBRADAS	0,02	4,00	5,00	0,30
JANELAS	0,05	2,50	1,00	0,13
RESTO DE MATERIAIS	0,05	4,00	2,00	0,40
TOTAL				6,48

3.9 DEMOLIÇÃO DE ALVENARIA DE BLOCO FURADO, DE FORMA MANUAL, SEM REAPROVEITAMENTO. AF_12/2017

DESCRIÇÃO	ESPESSURA	COMPRIMENTO (M)	ALTURA (M)	VOLUME (M³)
MURO EXTERNO	0,15	5,00	1,00	0,75
WC 1	0,15	0,30	2,50	0,11
WC 2	0,15	0,30	2,50	0,11
SALA 2	0,15	0,90	2,20	0,30
JANELAS	0,15	3,00	1,00	0,45
TOTAL				1,72

3.10 REMOÇÃO DE PORTAS, DE FORMA MANUAL, SEM REAPROVEITAMENTO. AF_12/2017

DESCRIÇÃO	COMPRIMENTO (M)	ALTURA (M)	ÁREA (M²)
MURO EXTERNO	5,00	1,00	5,00
WC 1	0,30	2,50	0,75
WC 2	0,30	2,50	0,75
SALA 2	0,90	2,20	1,98
JANELAS	3,00	1,00	3,00
TOTAL			11,48

3.11 DEMOLIÇÃO DE REVESTIMENTO CERÂMICO, DE FORMA MANUAL, SEM REAPROVEITAMENTO. AF_12/2017

DESCRIÇÃO	COMPRIMENTO (M)	ALTURA (M)	ÁREA (M²)
WC 1	1,40	1,40	1,96
WC 2	1,40	1,40	1,96
TOTAL			3,92

3.12 DEMOLIÇÃO DE REVESTIMENTO DE ARGAMASSA DE CAL E AREIA

DESCRIÇÃO	COMPRIMENTO (M)	ALTURA (M)	ÁREA (M²)
ATENDIMENTO	6,00	1,00	6,00
SALA 1	2,00	1,00	2,00
ANTI-SALA	1,00	1,00	1,00
WC 1	1,00	1,00	1,00
WC 2	1,00	1,00	1,00
PAREDE ÁREA EXTERNA	15,00	1,50	22,50
TOTAL			33,50

3.13 REMOÇÃO DE FIAÇÃO ELÉTRICA

DESCRIÇÃO	QUANTIDADES	COMPRIMENTO	COMPRIMENTO (M)
BLOCO 1	3,00	100,00	300,00
TOTAL			300,00

3.14 DEMOLIÇÃO MANUAL DE PISO CIMENTADO SOBRE LASTRO DE CONCRETO - REV 01

DESCRIÇÃO	COMPRIMENTO (M)	ALTURA (M)	ÁREA (M²)
PISO INTERNA EXISTENTE	9,00	6,00	54,00
TOTAL			54,00

3.15 LIMPEZA MANUAL DE VEGETAÇÃO EM TERRENO COM ENXADA. AF_05/2018

DESCRIÇÃO	COMPRIMENTO (M)	ALTURA (M)	ÁREA (M²)
GERAL	17,00	12,00	204,00
TOTAL			204,00

3.16 TAPUME COM TELHA METÁLICA. AF_05/2018

DESCRIÇÃO	COMPRIMENTO (M)	ALTURA (M)	ÁREA (M²)
GERAL	18,00	2,20	39,60
TOTAL			39,60

4 ALVENARIA DE VEDAÇÃO

4.1 ALVENARIA DE VEDAÇÃO DE BLOCOS CERÂMICOS FURADOS NA HORIZONTAL DE 9X19X19CM (ESPESSURA 9CM) DE PAREDES COM ÁREA LÍQUIDA MAIOR OU IGUAL A 6M² SEM VÃOS E ARGAMASSA DE ASSENTAMENTO COM PREPARO EM BETONEIRA. AF_06/2014

DESCRIÇÃO	COMPRIMENTO (M)	ALTURA (M)	ÁREA (M²)
MURO EXTERNO REPAROS	10,00	1,00	10,00
SALA 2	0,90	2,10	1,89
OUTROS REPAROS	10,00	2,40	24,00
TOTAL			35,89

5 REVESTIMENTO

5.1 PISO

5.1.1 REATERRO MANUAL APILOADO COM SOQUETE. AF_10/2017

DESCRIÇÃO	ESPESSURA	COMPRIMENTO (M)	ALTURA (M)	VOLUME (M³)
-----------	-----------	-----------------	------------	-------------

SALA 2	0,50	2,92	3,44	5,02
SALA 3	0,50	2,81	3,44	4,83
PASSEIO INTERNO	0,20	12,15	2,50	6,08
CALÇADA	0,20	17,00	2,00	6,80
TOTAL				22,73

5.1.2 LASTRO DE CONCRETO MAGRO, APLICADO EM PISOS, LAJES SOBRE SOLO OU RADIERS, ESPESSURA DE 5 CM. AF_07/2016

DESCRIÇÃO	COMPRIMENTO (M)	LARFURA(M)	ÁREA (M²)
ATENDIMENTO	6,00	5,85	35,10
SALA 1	2,61	2,77	7,23
SALA 2	2,92	3,44	10,04
SALA 3	2,81	3,44	9,67
ANTI-SALA	1,50	2,77	4,16
WC 1	1,40	1,40	1,96
CALÇADA DE CONTORNO	0,50	40,84	20,42
WC 2	1,40	1,40	1,96
GARAGEM	4,95	3,90	19,31
TOTAL			109,84

5.1.3 CONTRAPISO EM ARGAMASSA TRAÇO 1:4 (CIMENTO E AREIA), PREPARO MECÂNICO COM BETONEIRA 400 L, APLICADO EM ÁREAS SECAS SOBRE LAJE, ADERIDO, ACABAMENTO NÃO REFORÇADO, ESPESSURA 3CM. AF_07/2021

DESCRIÇÃO	COMPRIMENTO (M)	ALTURA (M)	ÁREA (M²)
ATENDIMENTO	6,00	5,85	35,10
SALA 1	2,61	2,77	7,23
SALA 2	2,92	3,44	10,04
SALA 3	2,81	3,44	9,67
ANTI-SALA	1,50	2,77	4,16
WC 1	1,40	1,40	1,96
WC 2	1,40	1,40	1,96
GARAGEM	4,95	3,90	19,31
TOTAL			89,42

5.1.4 REVESTIMENTO CERÂMICO PARA PISO COM PLACAS TIPO ESMALTADA EXTRA DE DIMENSÕES 60X60 CM APLICADA EM AMBIENTES DE ÁREA MAIOR QUE 10 M2. AF_06/2014

DESCRIÇÃO	COMPRIMENTO (M)	ALTURA (M)	ÁREA (M²)
ATENDIMENTO	6,00	5,85	35,10
SALA 1	2,61	2,77	7,23
SALA 2	2,92	3,44	10,04
SALA 3	2,81	3,44	9,67
ANTI-SALA	1,50	2,77	4,16
WC 1	1,40	1,40	1,96
WC 2	1,40	1,40	1,96
GARAGEM	4,95	3,90	19,31
TOTAL			89,42

5.1.5 EXECUÇÃO DE PASSEIO (CALÇADA) OU PISO DE CONCRETO COM CONCRETO MOLDADO IN LOCO, FEITO EM OBRA, ACABAMENTO CONVENCIONAL, ESPESSURA 6 CM, ARMADO. AF_08/2022

DESCRIÇÃO	COMPRIMENTO (M)	ALTURA (M)	ÁREA (M²)
CALÇADA	20,00	2,00	40,00
TOTAL			40,00

5.2 PAREDE

5.2.1 CHAPISCO APLICADO EM ALVENARIA (COM PRESENÇA DE VÃOS) E ESTRUTURAS DE CONCRETO DE FACHADA, COM COLHER DE PEDREIRO. ARGAMASSA TRAÇO 1:3 COM PREPARO MANUAL. AF_06/2014

DESCRIÇÃO	LADOS	COMPRIMENTO (M)	ALTURA (M)	ÁREA (M²)
MURO EXTERNO REPAROS	2,00	10,00	1,00	20,00
SALA 2	2,00	12,72	3,00	76,32
SALA 3	2,00	12,50	3,00	75,00
OUTROS REPAROS	2,00	20,00	2,40	96,00
TOTAL				267,32

5.2.2 MASSA ÚNICA, PARA RECEBIMENTO DE PINTURA OU CERÂMICA, EM ARGAMASSA INDUSTRIALIZADA, PREPARO MECÂNICO, APLICADO COM EQUIPAMENTO DE MISTURA E PROJEÇÃO DE 1,5 M3/H DE ARGAMASSA EM FACES INTERNAS DE PAREDES, ESPESSURA DE 10MM, SEM EXECUÇÃO DE TALISCAS. AF_06/2014

DESCRIÇÃO	LADOS	COMPRIMENTO (M)	ALTURA (M)	ÁREA (M²)
MURO EXTERNO REPAROS	2,00	10,00	1,00	20,00
SALA 2	2,00	12,72	3,00	76,32
SALA 3	2,00	12,50	3,00	75,00
OUTROS REPAROS	2,00	20,00	2,40	96,00
TOTAL				267,32

5.2.3 REVESTIMENTO CERÂMICO PARA PAREDES INTERNAS COM PLACAS TIPO ESMALTADA EXTRA DE DIMENSÕES 25X35 CM APLICADAS EM AMBIENTES DE ÁREA MAIOR QUE 5 M² A MEIA ALTURA DAS PAREDES. AF_06/2014

DESCRIÇÃO	COMPRIMENTO (M)	ALTURA (M)	ÁREA (M²)
-----------	-----------------	------------	-----------

ATENDIMENTO		23,70	1,20	28,44
SALA 1		10,76	1,20	12,91
SALA 2		12,72	1,20	15,26
SALA 3		12,50	1,20	15,00
ANTI-SALA		8,54	1,20	10,25
WC 1		5,60	2,50	14,00
WC 2		5,60	2,50	14,00
			TOTAL	109,86

5.3 TETO

5.3.1 FORRO EM PLACAS DE GESSO, PARA AMBIENTES COMERCIAIS. AF_05/2017_P

DESCRIÇÃO	COMPRIMENTO (M)	ALTURA (M)	ÁREA (M²)	
ATENDIMENTO	6,00	5,85	35,10	
SALA 1	2,61	2,77	7,23	
SALA 2	2,92	3,44	10,04	
SALA 3	2,81	3,44	9,67	
ANTI-SALA	1,50	2,77	4,16	
WC 1	1,40	1,40	1,96	
WC 2	1,40	1,40	1,96	
GARAGEM	4,95	3,90	19,31	
			TOTAL	89,42

5.3.2 APLICAÇÃO E LIXAMENTO DE MASSA LÁTEX EM TETO, UMA DEMÃO. AF_06/2014

DESCRIÇÃO	COMPRIMENTO (M)	ALTURA (M)	ÁREA (M²)	
ATENDIMENTO	6,00	5,85	35,10	
SALA 1	2,61	2,77	7,23	
SALA 2	2,92	3,44	10,04	
SALA 3	2,81	3,44	9,67	
ANTI-SALA	1,50	2,77	4,16	
WC 1	1,40	1,40	1,96	
WC 2	1,40	1,40	1,96	
GARAGEM	4,95	3,90	19,31	
			TOTAL	89,42

6 ESQUADRIAS

6.1 PORTA EM MADEIRA MISTA, ALMOFADADA, 80 X 210 CM, INCLUSIVE BATENTE E FERRAGENS

DESCRIÇÃO	UNIDADE	
ATENDIMENTO	1,00	
TOTAL		1,00

6.2 KIT DE PORTA-PRONTA DE MADEIRA EM ACABAMENTO MELAMÍNICO BRANCO, FOLHA LEVE OU MÉDIA, 80X210CM, EXCLUSIVE FECHADURA, FIXAÇÃO COM PREENCHIMENTO PARCIAL DE ESPUMA EXPANSIVA - FORNECIMENTO E INSTALAÇÃO. AF_12/2019

DESCRIÇÃO	UNIDADE	
SALA 2	1,00	
SALA 3	1,00	
WC 1	1,00	
WC 2	1,00	
TOTAL		4,00

6.3 KIT DE PORTA-PRONTA DE MADEIRA EM ACABAMENTO MELAMÍNICO BRANCO, FOLHA LEVE OU MÉDIA, 70X210CM, EXCLUSIVE FECHADURA, FIXAÇÃO COM PREENCHIMENTO PARCIAL DE ESPUMA EXPANSIVA - FORNECIMENTO E INSTALAÇÃO. AF_12/2019

DESCRIÇÃO	UNIDADE	
SALA 1	1,00	
TOTAL		1,00

6.4 BATENTE PARA PORTA DE MADEIRA, PADRÃO MÉDIO - FORNECIMENTO E MONTAGEM. AF_12/2019

DESCRIÇÃO	UNIDADE	
SALA 1	1,00	
SALA 2	1,00	
SALA 3	1,00	
WC 1	1,00	
WC 2	1,00	
TOTAL		5,00

6.5 ALIZAR DE 5X1,5CM PARA PORTA FIXADO COM PREGOS, PADRÃO POPULAR - FORNECIMENTO E INSTALAÇÃO. AF_12/2019

DESCRIÇÃO	LADOS	COMPRIMENTO (M)	ALTURA (M)	COMPRIMENTO (M)
SALA 1	2,00	0,70	4,20	9,80
SALA 2	2,00	0,80	4,20	10,00
SALA 3	2,00	0,80	4,20	10,00
WC 1	2,00	0,80	4,20	10,00
WC 2	2,00	0,80	4,20	10,00
TOTAL				49,80

6.6 FECHADURA DE EMBUTIR COM CILINDRO, EXTERNA, COMPLETA, ACABAMENTO PADRÃO POPULAR, INCLUSO EXECUÇÃO DE FURO - FORNECIMENTO E INSTALAÇÃO. AF_12/2019

DESCRIÇÃO				UNIDADE
SALA 1				1,00
SALA 2				1,00
SALA 3				1,00
ATENDIMENTO				2,00
WC 1				1,00
WC 2				1,00
TOTAL				7,00

6.7 JANELA DE ALUMÍNIO DE CORRER COM 2 FOLHAS PARA VIDROS, COM VIDROS, BATENTE, ACABAMENTO COM ACETATO OU BRILHANTE E FERRAGENS. EXCLUSIVE ALIZAR E CONTRAMARCO. FORNECIMENTO E INSTALAÇÃO. AF_12/2019

DESCRIÇÃO		COMPRIMENTO (M)	ALTURA (M)	ÁREA (M²)
ATENDIMENTO JANELA 01		1,50	1,00	1,50
ATENDIMENTO JANELA 02		1,50	1,00	1,50
SALA 1		1,50	1,00	1,50
SALA 2		1,50	1,00	1,50
SALA 3		1,50	1,00	1,50
WC 01		0,40	0,40	0,16
WC 02		0,40	0,40	0,16
TOTAL				7,82

6.8 VERGA PRÉ-MOLDADA PARA JANELAS COM MAIS DE 1,5 M DE VÃO. AF_03/2016

DESCRIÇÃO				COMPRIMENTO (M)
ATENDIMENTO				3,60
SALA 1				1,80
SALA 2				1,80
SALA 3				1,80
TOTAL				9,00

6.9 CONTRAVERGA PRÉ-MOLDADA PARA VÃOS DE MAIS DE 1,5 M DE COMPRIMENTO. AF_03/2016

DESCRIÇÃO				COMPRIMENTO (M)
ATENDIMENTO				3,60
SALA 1				1,80
SALA 2				1,80
SALA 3				1,80
TOTAL				9,00

6.10 VERGA PRÉ-MOLDADA PARA PORTAS COM ATÉ 1,5 M DE VÃO. AF_03/2016

DESCRIÇÃO				COMPRIMENTO (M)
ATENDIMENTO				3,00
SALA 1				1,10
SALA 2				1,10
SALA 3				1,10
WC 1				1,10
WC 2				1,10
TOTAL				8,50

6.11 GRADIL EM FERRO FIXADO EM VÃOS DE JANELAS, FORMADO POR BARRAS CHATAS DE 25X4,8 MM. AF_04/2019

DESCRIÇÃO		COMPRIMENTO (M)	ALTURA (M)	ÁREA (M²)
ATENDIMENTO JANELA 01		1,50	1,00	1,50
ATENDIMENTO JANELA 02		1,50	1,00	1,50
SALA 1		1,50	1,00	1,50
SALA 2		1,50	1,00	1,50
SALA 3		1,50	1,00	1,50
WC 01		0,40	0,40	0,16
WC 02		0,40	0,40	0,16
TOTAL				7,82

6.12 PORTÃO DE FERRO EM BARRA CHATA TIPO TIJOLINHO

DESCRIÇÃO		COMPRIMENTO (M)	ALTURA (M)	ÁREA (M²)
ENTRADA PRINCIPAL		1,50	2,00	3,00
ENTRADA GARAGEM		3,00	2,00	6,00
TOTAL				9,00

6.13 PORTA PIVOTANTE DE VIDRO TEMPERADO, 2 FOLHAS DE 90X210 CM, ESPESSURA DE 10MM, INCLUSIVE ACESSÓRIOS. AF_01/2021

DESCRIÇÃO				UNIDADE
ENTRADA PRINCIPAL				1,00
TOTAL				1,00

6.14 GRADE DE FERRO DE PROTEÇÃO

DESCRIÇÃO		COMPRIMENTO (M)	ALTURA (M)	ÁREA (M²)
-----------	--	-----------------	------------	-----------

Prefeitura Municipal de Pedras de Fogo
CNPJ: 09.072.455/0001-97

MURO FACHADA	18,00	0,60	10,80
REPAROS	3,00	1,00	3,00
TOTAL			13,80

7 PINTURA

7.1 APLICAÇÃO MANUAL DE MASSA ACRÍLICA EM PAREDES EXTERNAS DE CASAS, DUAS DEMÃOS. AF_05/2017

DESCRIÇÃO	COMPRIMENTO (M)	ALTURA (M)	ÁREA (M²)
ATENDIMENTO	24,00	2,50	60,00
SALA 1	11,50	2,50	28,75
SALA 2	13,00	2,50	32,50
SALA 3	13,00	2,50	32,50
ANTI-SALA	9,00	2,50	22,50
MURO FACHADA	40,00	2,50	100,00
FACHADA EXTERNA	37,30	3,00	111,90
TOTAL			388,15

7.2 APLICAÇÃO MANUAL DE PINTURA COM TINTA LÁTEX ACRÍLICA EM PAREDES, DUAS DEMÃOS. AF_06/2014

DESCRIÇÃO	COMPRIMENTO (M)	ALTURA (M)	ÁREA (M²)
ATENDIMENTO	24,00	2,50	60,00
SALA 1	11,50	2,50	28,75
SALA 2	13,00	2,50	32,50
SALA 3	13,00	2,50	32,50
ANTI-SALA	9,00	2,50	22,50
MURO FACHADA	40,00	2,50	100,00
FACHADA EXTERNA	37,30	3,00	111,90
TOTAL			388,15

7.3 PINTURA VERNIZ (INCOLOR) ALQUÍDICO EM MADEIRA, USO INTERNO E EXTERNO, 2 DEMÃOS. AF_01/2021

DESCRIÇÃO	COMPRIMENTO (M)	ALTURA (M)	ÁREA (M²)
PORTA ATENDIMENTO	2,00	2,10	4,20
OUTROS	5,00	2,00	10,00
TOTAL			14,20

7.4 EMASSAMENTO COM MASSA A OLEO, UMA DEMAO

DESCRIÇÃO	COMPRIMENTO (M)	ALTURA (M)	ÁREA (M²)
PORTA ATENDIMENTO	2,00	2,10	4,20
OUTROS	5,00	2,00	10,00
TOTAL			14,20

7.5 PINTURA TINTA DE ACABAMENTO (PIGMENTADA) A ÓLEO EM MADEIRA, 2 DEMÃOS. AF_01/2021

DESCRIÇÃO	COMPRIMENTO (M)	ALTURA (M)	ÁREA (M²)
PORTA ATENDIMENTO	2,00	2,10	4,20
OUTROS	5,00	2,00	10,00
TOTAL			14,20

7.6 APLICAÇÃO MANUAL DE PINTURA COM TINTA LÁTEX PVA EM TETO, DUAS DEMÃOS. AF_06/2014

DESCRIÇÃO	COMPRIMENTO (M)	ALTURA (M)	ÁREA (M²)
ATENDIMENTO	6,00	5,85	35,10
SALA 1	2,61	2,77	7,23
SALA 2	2,92	3,44	10,04
SALA 3	2,81	3,44	9,67
ANTI-SALA	1,50	2,77	4,16
WC 1	1,40	1,40	1,96
WC 2	1,40	1,40	1,96
GARAGEM	4,95	3,90	19,31
TOTAL			89,42

7.7 APLICAÇÃO DE FUNDO SELADOR ACRÍLICO EM TETO, UMA DEMÃO. AF_06/2014

DESCRIÇÃO	COMPRIMENTO (M)	ALTURA (M)	ÁREA (M²)
ATENDIMENTO	24,00	2,50	60,00
SALA 1	11,50	2,50	28,75
SALA 2	13,00	2,50	32,50
SALA 3	13,00	2,50	32,50
ANTI-SALA	9,00	2,50	22,50
MURO FACHADA	40,00	2,50	100,00
FACHADA EXTERNA	37,30	3,00	111,90
TOTAL			388,15

8 INSTALAÇÕES ELÉTRICAS

8.1 ENTRADA DE ENERGIA MONOFÁSICA, PADRÃO M2 CELPE

DESCRIÇÃO	UNIDADE
BLOCO GERAL	1,00
TOTAL	1,00

8.2 CAIXA OCTOGONAL 4" X 4", PVC, INSTALADA EM LAJE - FORNECIMENTO E INSTALAÇÃO. AF_12/2015

DESCRIÇÃO	UNIDADE
BLOCO GERAL	8,00

TOTAL	8,00
--------------	-------------

8.3	CAIXA DE PASSAGEM PVC 4X2" - FORNECIMENTO E INSTALACAO			
	DESCRIÇÃO			UNIDADE
	BLOCO GERAL			18,00
	TOTAL			18,00

8.4	CURVA 90 GRAUS PARA ELETRODUTO, PVC, ROSCÁVEL, DN 32 MM (1"), PARA CIRCUITOS TERMINAIS, INSTALADA EM LAJE - FORNECIMENTO E INSTALAÇÃO. AF_12/2015			
	DESCRIÇÃO			UNIDADE
	BLOCO GERAL			2,00
	TOTAL			2,00

8.5	LUVA PARA ELETRODUTO, PVC, ROSCÁVEL, DN 32 MM (1"), PARA CIRCUITOS TERMINAIS, INSTALADA EM LAJE - FORNECIMENTO E INSTALAÇÃO. AF_12/2015			
	DESCRIÇÃO			UNIDADE
	BLOCO GERAL			4,00
	TOTAL			4,00

8.6	ELETRODUTO RÍGIDO ROSCÁVEL, PVC, DN 32 MM (1"), PARA CIRCUITOS TERMINAIS, INSTALADO EM LAJE - FORNECIMENTO E INSTALAÇÃO. AF_12/2015			
	DESCRIÇÃO			COMPRIMENTO(M)
	BLOCO GERAL			8,50
	TOTAL			8,50

8.7	ELETRODUTO FLEXÍVEL CORRUGADO, PVC, DN 25 MM (3/4"), PARA CIRCUITOS TERMINAIS, INSTALADO EM FORRO - FORNECIMENTO E INSTALAÇÃO. AF_12/2015			
	DESCRIÇÃO			COMPRIMENTO(M)
	BLOCO GERAL			105,00
	TOTAL			105,00

8.8	DISPOSITIVO DE PROTEÇÃO CONTRA SURTOS DE TENSÃO - DPS's - 40 KA/440V			
	DESCRIÇÃO			UNIDADE
	BLOCO GERAL			1,00
	TOTAL			1,00

8.9	DISJUNTOR DIFERENCIAL DR-16A - 40A, 30mA			
	DESCRIÇÃO			UNIDADE
	BLOCO GERAL			1,00
	TOTAL			1,00

8.10	DISJUNTOR MONOPOLAR TIPO DIN, CORRENTE NOMINAL DE 10A - FORNECIMENTO E INSTALAÇÃO. AF_10/2020			
	DESCRIÇÃO			UNIDADE
	BLOCO GERAL			2,00
	TOTAL			2,00

8.11	DISJUNTOR MONOPOLAR TIPO DIN, CORRENTE NOMINAL DE 16A - FORNECIMENTO E INSTALAÇÃO. AF_10/2020			
	DESCRIÇÃO			UNIDADE
	BLOCO GERAL			2,00
	TOTAL			2,00

8.12	DISJUNTOR MONOPOLAR TIPO DIN, CORRENTE NOMINAL DE 40A - FORNECIMENTO E INSTALAÇÃO. AF_10/2020			
	DESCRIÇÃO			UNIDADE
	BLOCO GERAL			1,00
	TOTAL			1,00

8.13	INTERRUPTOR SIMPLES (1 MÓDULO), 10A/250V, INCLUINDO SUPORTE E PLACA - FORNECIMENTO E INSTALAÇÃO. AF_12/2015			
	DESCRIÇÃO			UNIDADE
	BLOCO GERAL			7,00
	TOTAL			7,00

8.14	TOMADA BAIXA DE EMBUTIR (1 MÓDULO), 2P+T 10 A, INCLUINDO SUPORTE E PLACA - FORNECIMENTO E INSTALAÇÃO. AF_12/2015			
	DESCRIÇÃO			UNIDADE
	BLOCO GERAL			10,00
	TOTAL			10,00

8.15	TOMADA BAIXA DE EMBUTIR (2 MÓDULOS), 2P+T 10 A, INCLUINDO SUPORTE E PLACA - FORNECIMENTO E INSTALAÇÃO. AF_12/2015			
	DESCRIÇÃO			UNIDADE
	BLOCO GERAL			1,00
	TOTAL			1,00

8.16	QUADRO DE DISTRIBUIÇÃO DE LUZ EMBUTIR ATÉ 12 DIVISÕES 207X332X95mm, C/BARRAMENTO			
	DESCRIÇÃO			UNIDADE
	BLOCO GERAL			1,00

TOTAL	1,00
--------------	-------------

8.17	CABO DE COBRE FLEXÍVEL ISOLADO, 2,5 MM², ANTI-CHAMA 0,6/1,0 KV, PARA CIRCUITOS TERMINAIS - FORNECIMENTO E INSTALAÇÃO. AF_12/2015			
	DESCRIÇÃO			COMPRIMENTO(M)
	BLOCO GERAL			600,00
	TOTAL			600,00
8.18	CABO DE COBRE FLEXÍVEL ISOLADO, 6 MM², ANTI-CHAMA 0,6/1,0 KV, PARA CIRCUITOS TERMINAIS - FORNECIMENTO E INSTALAÇÃO. AF_12/2015			
	DESCRIÇÃO			COMPRIMENTO(M)
	BLOCO GERAL			60,00
	TOTAL			60,00
8.19	LÂMPADA TUBULAR LED DE 18/20 W, BASE G13 - FORNECIMENTO E INSTALAÇÃO. AF_02/2020_P			
	DESCRIÇÃO			UNIDADE
	BLOCO GERAL			8,00
	TOTAL			8,00
8.20	HASTE DE ATERRAMENTO COPPERWELD 5/8"X 2.40M			
	DESCRIÇÃO			UNIDADE
	BLOCO GERAL			2,00
	TOTAL			2,00
8.21	CAIXA DE INSPEÇÃO PARA ATERRAMENTO, CIRCULAR, EM POLIETILENO, DIÂMETRO INTERNO = 0,3 M. AF_12/2020			
	DESCRIÇÃO			UNIDADE
	BLOCO GERAL			2,00
	TOTAL			2,00
8.22	CABO DE COBRE NU 6MM2 - FORNECIMENTO E INSTALACAO			
	DESCRIÇÃO			COMPRIMENTO(M)
	BLOCO GERAL			12,00
	TOTAL			12,00
8.23	CONECTOR PARAFUSO FENDIDO SPLIT-BOLT"- PARA CABO DE 16MM2 - FORNECIMENTO E INSTALACAO			
	DESCRIÇÃO			UNIDADE
	BLOCO GERAL			4,00
	TOTAL			4,00
8.24	PONTO DE TOMADA RESIDENCIAL INCLUINDO TOMADA (2 MÓDULOS) 10A/250V, CAIXA ELÉTRICA, ELETRODUTO, CABO, RASGO, QUEBRA E CHUMBAMENTO. AF_01/2016			
	DESCRIÇÃO			UNIDADE
	BLOCO GERAL			12,00
	TOTAL			12,00
8.25	PONTO DE TOMADA RESIDENCIAL INCLUINDO TOMADA 10A/250V, CAIXA ELÉTRICA, ELETRODUTO, CABO, RASGO, QUEBRA E CHUMBAMENTO. AF_01/2016			
	DESCRIÇÃO			UNIDADE
	BLOCO GERAL			12,00
	TOTAL			12,00
8.26	PONTO DE ILUMINAÇÃO E TOMADA, RESIDENCIAL, INCLUINDO INTERRUPTOR SIMPLES E TOMADA 10A/250V, CAIXA ELÉTRICA, ELETRODUTO, CABO, RASGO, QUEBRA E CHUMBAMENTO (EXCLUINDO LUMINÁRIA E LÂMPADA). AF_01/2016			
	DESCRIÇÃO			UNIDADE
	BLOCO GERAL			5,00
	TOTAL			5,00
9	INSTALAÇÕES HIDROSSANITÁRIAS			
9.1	VASO SANITÁRIO SIFONADO COM CAIXA ACOPLADA LOUÇA BRANCA, INCLUSO ENGATE FLEXÍVEL EM PLÁSTICO BRANCO, 1/2 X 40CM - FORNECIMENTO E INSTALAÇÃO. AF_01/2020			
	DESCRIÇÃO			UNIDADE
	WC 01			1,00
	WC 02			1,00
	TOTAL			2,00
9.2	LAVATÓRIO LOUÇA BRANCA SUSPENSO, 29,5 X 39CM OU EQUIVALENTE, PADRÃO POPULAR - FORNECIMENTO E INSTALAÇÃO. AF_01/2020			
	DESCRIÇÃO			UNIDADE
	WC 01			1,00
	WC 02			1,00
	TOTAL			2,00
9.3	TORNEIRA CROMADA DE MESA, 1/2"OU 3/4;" PARA LAVATÓRIO, PADRÃO POPULAR - FORNECIMENTO E INSTALAÇÃO. AF_01/2020			

DESCRIÇÃO				UNIDADE
WC 01				1,00
WC 02				1,00
TOTAL				2,00

9.4 PAPELEIRA DE PAREDE EM METAL CROMADO SEM TAMPA, INCLUSO FIXAÇÃO. AF_01/2020

DESCRIÇÃO				UNIDADE
WC 01				1,00
WC 02				1,00
TOTAL				2,00

9.5 PORTA PAPEL TOALHA (DISPENSER)EM ABS

DESCRIÇÃO				UNIDADE
WC 01				1,00
WC 02				1,00
TOTAL				2,00

9.6 PORTA SABÃO LÍQUIDO DE VIDRO (INSTALADO)

DESCRIÇÃO				UNIDADE
WC 01				1,00
WC 02				1,00
TOTAL				2,00

9.7 RALO SIFONADO, PVC, DN 100 X 40 MM, JUNTA SOLDÁVEL, FORNECIDO E INSTALADO EM RAMAL DE DESCARGA OU EM RAMAL DE ESGOTO SANITÁRIO. AF_08/2022

DESCRIÇÃO				UNIDADE
WC 01				2,00
WC 02				2,00
TOTAL				4,00

9.8 ENGATE FLEXÍVEL EM PLÁSTICO BRANCO, 1/2"X 30CM - FORNECIMENTO E INSTALAÇÃO. AF_01/2020

DESCRIÇÃO				UNIDADE
WC 01				2,00
WC 02				2,00
TOTAL				4,00

9.9 ASSENTO SANITÁRIO CONVENCIONAL - FORNECIMENTO E INSTALACAO. AF_01/2020

DESCRIÇÃO				UNIDADE
WC 01				1,00
WC 02				1,00
TOTAL				2,00

9.10 PONTO DE CONSUMO TERMINAL DE ÁGUA FRIA (SUBRAMAL) COM TUBULAÇÃO DE PVC, DN 25 MM, INSTALADO EM RAMAL DE ÁGUA, INCLUSOS RASGO E CHUMBAMENTO EM ALVENARIA. AF_12/2014

DESCRIÇÃO				UNIDADE
ATENDIMENTO				1,00
WC 01				1,00
WC 02				1,00
TOTAL				3,00

10 COBERTURA

10.1 TRAMA DE MADEIRA COMPOSTA POR RIPAS, CAIBROS E TERÇAS PARA TELHADOS DE ATÉ 2 ÁGUAS PARA TELHA CERÂMICA CAPA-CANAL, INCLUSO TRANSPORTE VERTICAL. AF_07/2019

DESCRIÇÃO		COMPRIMENTO (M)	ALTURA (M)	ÁREA (M²)
REPARO DA EXISTENTE		8,00	3,00	24,00
TOTAL				24,00

10.2 TELHAMENTO COM TELHA CERÂMICA CAPA-CANAL, TIPO COLONIAL, COM ATÉ 2 ÁGUAS, INCLUSO TRANSPORTE VERTICAL. AF_07/2019

DESCRIÇÃO		COMPRIMENTO (M)	ALTURA (M)	ÁREA (M²)
REPARO DA EXISTENTE		8,00	3,00	24,00
TOTAL				24,00

10.3 RETIRADA E RECOLOCAÇÃO DE RIPA EM TELHADOS DE ATÉ 2 ÁGUAS COM TELHA CERÂMICA CAPA-CANAL, INCLUSO TRANSPORTE VERTICAL. AF_07/2019

DESCRIÇÃO		COMPRIMENTO (M)	ALTURA (M)	ÁREA (M²)
REPARO DA EXISTENTE		4,00	2,00	8,00
TOTAL				8,00

10.4 BEIRA E BICA EM TELHA COLONIAL

DESCRIÇÃO		COMPRIMENTO(M)		
BLOCO GERAL		13,50	2,00	27,00
TOTAL				27,00

10.5	CUMEEIRA PARA TELHA CERÂMICA EMBOÇADA COM ARGAMASSA TRAÇO 1:2:9 (CIMENTO, CAL E AREIA) PARA TELHADOS COM ATÉ 2 ÁGUAS, INCLUSO TRANSPORTE VERTICAL. AF_07/2019				
	DESCRIÇÃO			COMPRIMENTO(M)	
	BLOCO GERAL		13,50	1,00	13,50
				TOTAL	13,50

11	LIMPEZA FINAL					
11.1	LIMPEZA FINAL DA OBRA					
	DESCRIÇÃO		COMPRIMENTO (M)	ALTURA (M)	ÁREA (M²)	
	BLOCO GERAL		17,00	16,00	272,00	
					TOTAL	272,00

Prefeitura Municipal de Pedras de Fogo
CNPJ: 09.072.455/0001-97



Obra

CONTRATAÇÃO DE EMPRESA ESPECIALIZADA EM ENGENHARIA PARA REFORMA DA EMPAER (ANTIGA EMATER), SITUADA NA RUA ANDRÉ VIDAL DE NEGREIROS, Nº 132, CENTRO, NO MUNICÍPIO DE PEDRAS DE FOGO - PB.

Bancos

SINAPI - 12/2022 - Paraíba
ORSE - 11/2022 - Sergipe
SEINFRA - 027 - Ceará

B.D.I.

24,7%

Encargos Sociais

Não Desonerado:
Horista: 116,38%
Mensalista: 72,61%

Cronograma Físico e Financeiro

Item	Descrição	Total Por Etapa	30 DIAS	60 DIAS	90 DIAS
1	ADMINISTRAÇÃO LOCAL	100,00% 7.543,14	33,33% 2.514,38	33,33% 2.514,38	33,33% 2.514,38
2	CANTEIRO DE OBRAS	100,00% 8.379,30	100,00% 8.379,30		
3	SERVIÇOS PRELIMINARES	100,00% 16.863,35	50,00% 8.431,68	50,00% 8.431,68	
4	ALVENARIA DE VEDAÇÃO	100,00% 2.983,89	20,00% 596,78	80,00% 2.387,11	
5	REVESTIMENTO	100,00% 56.195,10	20,00% 11.239,02	70,00% 39.336,57	10,00% 5.619,51
6	ESQUADRIAS	100,00% 33.272,27	20,00% 6.654,45	60,00% 19.963,36	20,00% 6.654,45
7	PINTURA	100,00% 21.086,79		50,00% 10.543,40	50,00% 10.543,40
8	INSTALAÇÕES ELÉTRICAS	100,00% 15.422,52	40,00% 6.169,01	30,00% 4.626,76	30,00% 4.626,76
9	INSTALAÇÕES HIDROSSANITÁRIAS	100,00% 2.708,02	80,00% 2.166,42	20,00% 541,60	
10	COBERTURA	100,00% 4.031,41	60,00% 2.418,85	20,00% 806,28	20,00% 806,28
11	LIMPEZA FINAL	100,00% 1.049,92			100,00% 1.049,92
Porcentagem			28,65%	52,59%	18,77%
Custo			48.569,88	89.151,14	31.814,70
Porcentagem Acumulado			28,65%	81,23%	100,0%
Custo Acumulado			48.569,87	137.721,01	169.535,71



Obra

CONTRATAÇÃO DE EMPRESA ESPECIALIZADA EM ENGENHARIA PARA REFORMA DA EMPAER (ANTIGA EMATER), SITUADA NA RUA ANDRÉ VIDAL DE NEGREIROS, Nº 132, CENTRO, NO MUNICÍPIO DE PEDRAS DE FOGO - PB.

Bancos

SINAPI - 12/2022 - Paraíba
ORSE - 11/2022 - Sergipe
SEINFRA - 027 - Ceará

B.D.I.

24,7%

Encargos Sociais

Não Desonerado:
Horista: 116,38%
Mensalista: 72,61%

Curva ABC de Serviços

Código	Banco	Descrição	Tipo	Und	Quant.	Valor Unit	Total	Peso (%)	Peso Acumulado (%)
87561	SINAPI	MASSA ÚNICA, PARA RECEBIMENTO DE PINTURA OU CERÂMICA, EM ARGAMASSA INDUSTRIALIZADA, PREPARO MECÂNICO, APLICADO COM EQUIPAMENTO DE MISTURA E PROJEÇÃO DE 1,5 M3/H DE ARGAMASSA EM FACES INTERNAS DE PAREDES, ESPESSURA DE 10MM, SEM EXECUÇÃO DE TALISCAS. AF_06/2014	REVE - REVESTIMENTO E TRATAMENTO DE SUPERFÍCIES	m²	267,32	51,30	13.713,51	8,09	8,09
96135	SINAPI	APLICAÇÃO MANUAL DE MASSA ACRÍLICA EM PAREDES EXTERNAS DE CASAS, DUAS DEMÃOS. AF_05/2017	PINT - PINTURAS	m²	388,15	30,70	11.916,20	7,03	15,12
87257	SINAPI	REVESTIMENTO CERÂMICO PARA PISO COM PLACAS TIPO ESMALTADA EXTRA DE DIMENSÕES 60X60 CM APLICADA EM AMBIENTES DE ÁREA MAIOR QUE 10 M2. AF_06/2014	PISO - PISOS	m²	89,42	124,12	11.098,81	6,55	21,66
87271	SINAPI	REVESTIMENTO CERÂMICO PARA PAREDES INTERNAS COM PLACAS TIPO ESMALTADA EXTRA DE DIMENSÕES 25X35 CM APLICADAS EM AMBIENTES DE ÁREA MAIOR QUE 5 M² A MEIA ALTURA DAS PAREDES. AF_06/2014	REVE - REVESTIMENTO E TRATAMENTO DE SUPERFÍCIES	m²	109,86	90,88	9.984,07	5,89	27,55
C3367	SEINFRA	PLACA DE SINALIZAÇÃO DE OBRA EM AÇO GALVANIZADO	SINALIZAÇÃO VERTICAL	m²	10,0	837,93	8.379,30	4,94	32,50
94570	SINAPI	JANELA DE ALUMÍNIO DE CORRER COM 2 FOLHAS PARA VIDROS, COM VIDROS, BATENTE, ACABAMENTO COM ACETATO OU BRILHANTE E FERRAGENS. EXCLUSIVE ALIZAR E CONTRAMARCO. FORNECIMENTO E INSTALAÇÃO. AF_12/2019	ESQV - ESQUADRIAS/FERRAGENS/VIDROS	m²	7,82	980,26	7.665,63	4,52	37,02
168	Próprio	ADMINISTRAÇÃO LOCAL	SEOP - SERVIÇOS OPERACIONAIS	Unidade	1,0	7.543,14	7.543,14	4,45	41,47
88489	SINAPI	APLICAÇÃO MANUAL DE PINTURA COM TINTA LÁTEX ACRÍLICA EM PAREDES, DUAS DEMÃOS. AF_06/2014	PINT - PINTURAS	m²	388,15	14,58	5.659,22	3,34	44,80
99861	SINAPI	GRADIL EM FERRO FIXADO EM VÃOS DE JANELAS, FORMADO POR BARRAS CHATAS DE 25X4,8 MM. AF_04/2019	ESQV - ESQUADRIAS/FERRAGENS/VIDROS	m²	7,82	704,79	5.511,45	3,25	48,06
98459	SINAPI	TAPUME COM TELHA METÁLICA. AF_05/2018	CANT - CANTEIRO DE OBRAS	m²	39,6	125,59	4.973,36	2,93	50,99
90790	SINAPI	KIT DE PORTA-PRONTA DE MADEIRA EM ACABAMENTO MELAMÍNICO BRANCO, FOLHA LEVE OU MÉDIA, 80X210CM, EXCLUSIVE FECHADURA, FIXAÇÃO COM PREENCHIMENTO PARCIAL DE ESPUMA EXPANSIVA - FORNECIMENTO E INSTALAÇÃO. AF_12/2019	ESQV - ESQUADRIAS/FERRAGENS/VIDROS	UN	4,0	1.104,19	4.416,76	2,61	53,59
94992	SINAPI	EXECUÇÃO DE PASSEIO (CALÇADA) OU PISO DE CONCRETO COM CONCRETO MOLDADO IN LOCO, FEITO EM OBRA, ACABAMENTO CONVENCIONAL, ESPESSURA 6 CM, ARMADO. AF_08/2022	PISO - PISOS	m²	40,0	103,43	4.137,20	2,44	56,03
87630	SINAPI	CONTRAPISO EM ARGAMASSA TRAÇO 1:4 (CIMENTO E AREIA), PREPARO MECÂNICO COM BETONEIRA 400 L, APLICADO EM ÁREAS SECAS SOBRE LAJE, ADERIDO, ACABAMENTO NÃO REFORÇADO, ESPESSURA 3CM. AF_07/2021	PISO - PISOS	m²	89,42	44,99	4.023,00	2,37	58,41
95241	SINAPI	LASTRO DE CONCRETO MAGRO, APLICADO EM PISOS, LAJES SOBRE SOLO OU RADIERS, ESPESSURA DE 5 CM. AF_07/2016	FUES - FUNDAÇÕES E ESTRUTURAS	m²	109,84	35,43	3.891,63	2,30	60,70
96113	SINAPI	FORRO EM PLACAS DE GESSO, PARA AMBIENTES COMERCIAIS. AF_05/2017_PS	REVE - REVESTIMENTO E TRATAMENTO DE SUPERFÍCIES	m²	89,42	42,78	3.825,38	2,26	62,96
C1426	SEINFRA	GRADE DE FERRO DE PROTEÇÃO	ESQUADRIAS METÁLICAS	m²	13,8	277,20	3.825,36	2,26	65,22
85407	SINAPI	REMOCAO DE FIACAO ELETRICA	SERP - SERVIÇOS PRELIMINARES	M	300,0	12,65	3.795,00	2,24	67,45
91927	SINAPI	CABO DE COBRE FLEXÍVEL ISOLADO, 2,5 MM², ANTI-CHAMA 0,6/1,0 KV, PARA CIRCUITOS TERMINAIS - FORNECIMENTO E INSTALAÇÃO. AF_12/2015	INEL - INSTALAÇÃO ELÉTRICA/ELETRIFICAÇÃO E ILUMINAÇÃO EXTERNA	M	600,0	5,57	3.342,00	1,97	69,43
87503	SINAPI	ALVENARIA DE VEDAÇÃO DE BLOCOS CERÂMICOS FURADOS NA HORIZONTAL DE 9X19X19CM (ESPESSURA 9CM) DE PAREDES COM ÁREA LÍQUIDA MAIOR OU IGUAL A 6M² SEM VÃOS E ARGAMASSA DE ASSENTAMENTO COM PREPARO EM BETONEIRA. AF_06/2014	PARE - PAREDES/PAINEIS	m²	35,89	83,14	2.983,89	1,76	71,19

Prefeitura Municipal de Pedras de Fogo
CNPJ: 09.072.455/0001-97

102183	SINAPI	PORTA PIVOTANTE DE VIDRO TEMPERADO, 2 FOLHAS DE 90X210 CM, ESPESSURA DE 10MM, INCLUSIVE ACESSÓRIOS. AF_01/2021	ESQV - ESQUADRIAS/FERRAGENS/VIDROS	UN	1,0	2.794,00	2.794,00	1,65	72,83
93142	SINAPI	PONTO DE TOMADA RESIDENCIAL INCLUINDO TOMADA (2 MÓDULOS) 10A/250V, CAIXA ELÉTRICA, ELETRODUTO, CABO, RASGO, QUEBRA E CHUMBAMENTO. AF_01/2016	INEL - INSTALAÇÃO ELÉTRICA/ELETRIFICAÇÃO E ILUMINAÇÃO EXTERNA	UN	12,0	220,61	2.647,32	1,56	74,40
93141	SINAPI	PONTO DE TOMADA RESIDENCIAL INCLUINDO TOMADA 10A/250V, CAIXA ELÉTRICA, ELETRODUTO, CABO, RASGO, QUEBRA E CHUMBAMENTO. AF_01/2016	INEL - INSTALAÇÃO ELÉTRICA/ELETRIFICAÇÃO E ILUMINAÇÃO EXTERNA	UN	12,0	198,89	2.386,68	1,41	75,80
87904	SINAPI	CHAPISCO APLICADO EM ALVENARIA (COM PRESENÇA DE VÃOS) E ESTRUTURAS DE CONCRETO DE FACHADA, COM COLHER DE PEDREIRO. ARGAMASSA TRAÇO 1:3 COM PREPARO MANUAL. AF_10/2022	REVE - REVESTIMENTO E TRATAMENTO DE SUPERFÍCIES	m²	267,32	8,66	2.314,99	1,37	77,17
C1999	SEINFRA	PORTÃO DE FERRO EM BARRA CHATA TIPO TIJOLINHO	ESQUADRIAS METÁLICAS	m²	9,0	235,15	2.116,35	1,25	78,42
88494	SINAPI	APLICAÇÃO E LIXAMENTO DE MASSA LÁTEX EM TETO, UMA DEMÃO. AF_06/2014	PINT - PINTURAS	m²	89,42	22,73	2.032,51	1,20	79,62
92541	SINAPI	TRAMA DE MADEIRA COMPOSTA POR RIPAS, CAIBROS E TERÇAS PARA TELHADOS DE ATÉ 2 ÁGUAS PARA TELHA CERÂMICA CAPA-CANAL, INCLUSO TRANSPORTE VERTICAL. AF_07/2019	COBE - COBERTURA	m²	24,0	83,67	2.008,08	1,18	80,80
100330	SINAPI	RETIRADA E RECOLOCAÇÃO DE TELHA CERÂMICA CAPA-CANAL, COM ATÉ DUAS ÁGUAS, INCLUSO IÇAMENTO. AF_07/2019	COBE - COBERTURA	m²	111,0	17,89	1.985,79	1,17	81,97
90801	SINAPI	BATENTE PARA PORTA DE MADEIRA, PADRÃO MÉDIO - FORNECIMENTO E MONTAGEM. AF_12/2019	ESQV - ESQUADRIAS/FERRAGENS/VIDROS	UN	5,0	375,94	1.879,70	1,11	83,08
72125	SINAPI	REMOÇÃO DE PINTURA PVA/ACRILICA	PINT - PINTURAS	m²	163,02	11,42	1.861,68	1,10	84,18
16	ORSE	Demolição manual de piso cimentado sobre lastro de concreto - Rev 01	Demolições / Remoções	m²	54,0	30,21	1.631,34	0,96	85,14
88484	SINAPI	APLICAÇÃO DE FUNDO SELADOR ACRÍLICO EM TETO, UMA DEMÃO. AF_06/2014	PINT - PINTURAS	m²	388,15	3,67	1.424,51	0,84	85,98
145	Próprio	ENTRADA DE ENERGIA MONOFÁSICA, PADRÃO M2 CELPE	INEL - INSTALAÇÃO ELÉTRICA/ELETRIFICAÇÃO E ILUMINAÇÃO EXTERNA	UN	1,0	1.394,48	1.394,48	0,82	86,80
88486	SINAPI	APLICAÇÃO MANUAL DE PINTURA COM TINTA LÁTEX PVA EM TETO, DUAS DEMÃOS. AF_06/2014	PINT - PINTURAS	m²	89,42	13,94	1.246,51	0,74	87,54
93145	SINAPI	PONTO DE ILUMINAÇÃO E TOMADA, RESIDENCIAL, INCLUINDO INTERRUPTOR SIMPLES E TOMADA 10A/250V, CAIXA ELÉTRICA, ELETRODUTO, CABO, RASGO, QUEBRA E CHUMBAMENTO (EXCLUINDO LUMINÁRIA E LÂMPADA). AF_01/2016	INEL - INSTALAÇÃO ELÉTRICA/ELETRIFICAÇÃO E ILUMINAÇÃO EXTERNA	UN	5,0	243,72	1.218,60	0,72	88,26
86931	SINAPI	VASO SANITÁRIO SIFONADO COM CAIXA ACOPLADA LOUÇA BRANCA, INCLUSO ENGATE FLEXÍVEL EM PLÁSTICO BRANCO, 1/2 X 40CM - FORNECIMENTO E INSTALAÇÃO. AF_01/2020	INHI - INSTALAÇÕES HIDROS SANITÁRIAS	UN	2,0	594,23	1.188,46	0,70	88,96
96995	SINAPI	REATERRO MANUAL APOIADO COM SOQUETE. AF_10/2017	MOVT - MOVIMENTO DE TERRA	m³	22,73	51,65	1.174,00	0,69	89,65
91834	SINAPI	ELETRODUTO FLEXÍVEL CORRUGADO, PVC, DN 25 MM (3/4"), PARA CIRCUITOS TERMINAIS, INSTALADO EM FORRO - FORNECIMENTO E INSTALAÇÃO. AF_12/2015	INEL - INSTALAÇÃO ELÉTRICA/ELETRIFICAÇÃO E ILUMINAÇÃO EXTERNA	M	105,0	11,03	1.158,15	0,68	90,33
4887	ORSE	Porta em madeira mista, almofadada, 80 x 210 cm, inclusive batente e ferragens	Esquadrias de Madeira	un	1,0	1.149,70	1.149,70	0,68	91,01
94201	SINAPI	TELHAMENTO COM TELHA CERÂMICA CAPA-CANAL, TIPO COLONIAL, COM ATÉ 2 ÁGUAS, INCLUSO TRANSPORTE VERTICAL. AF_07/2019	COBE - COBERTURA	m²	24,0	46,62	1.118,88	0,66	91,67
90789	SINAPI	KIT DE PORTA-PRONTA DE MADEIRA EM ACABAMENTO MELAMÍNICO BRANCO, FOLHA LEVE OU MÉDIA, 70X210CM, EXCLUSIVE FECHADURA, FIXAÇÃO COM PREENCHIMENTO PARCIAL DE ESPUMA EXPANSIVA - FORNECIMENTO E INSTALAÇÃO. AF_12/2019	ESQV - ESQUADRIAS/FERRAGENS/VIDROS	UN	1,0	1.070,86	1.070,86	0,63	92,30
9537	SINAPI	LIMPEZA FINAL DA OBRA	SEDI - SERVIÇOS DIVERSOS	m²	272,0	3,86	1.049,92	0,62	92,92
91304	SINAPI	FECHADURA DE EMBUTIR COM CILINDRO, EXTERNA, COMPLETA, ACABAMENTO PADRÃO POPULAR, INCLUSO EXECUÇÃO DE FURO - FORNECIMENTO E INSTALAÇÃO. AF_12/2019	ESQV - ESQUADRIAS/FERRAGENS/VIDROS	UN	7,0	113,36	793,52	0,47	93,39
91931	SINAPI	CABO DE COBRE FLEXÍVEL ISOLADO, 6 MM², ANTI-CHAMA 0,6/1,0 KV, PARA CIRCUITOS TERMINAIS - FORNECIMENTO E INSTALAÇÃO. AF_12/2015	INEL - INSTALAÇÃO ELÉTRICA/ELETRIFICAÇÃO E ILUMINAÇÃO EXTERNA	M	60,0	11,68	700,80	0,41	93,80
93183	SINAPI	VERGA PRÉ-MOLDADA PARA JANELAS COM MAIS DE 1,5 M DE VÃO. AF_03/2016	FUES - FUNDAÇÕES E ESTRUTURAS	M	9,0	70,63	635,67	0,37	94,18
98524	SINAPI	LIMPEZA MANUAL DE VEGETAÇÃO EM TERRENO COM ENXADA. AF_05/2018	URBA - URBANIZAÇÃO	m²	204,0	3,03	618,12	0,36	94,54
93195	SINAPI	CONTRAVERGA PRÉ-MOLDADA PARA VÃOS DE MAIS DE 1,5 M DE COMPRIMENTO. AF_03/2016	FUES - FUNDAÇÕES E ESTRUTURAS	M	9,0	65,62	590,58	0,35	94,89

Prefeitura Municipal de Pedras de Fogo
CNPJ: 09.072.455/0001-97

13	ORSE	Demolição de concreto manualmente	Demolições / Remoções	m³	1,75	302,26	528,95	0,31	95,20
85387	SINAPI	REMOCAO MANUAL DE ENTULHO	SERP - SERVIÇOS PRELIMINARES	m³	6,48	77,52	502,32	0,30	95,50
100660	SINAPI	ALIZAR DE 5X1,5CM PARA PORTA FIXADO COM PREGOS, PADRÃO POPULAR - FORNECIMENTO E INSTALAÇÃO. AF_12/2019	ESQV - ESQUADRIAS/FERRAGENS/VIDROS	M	49,8	9,58	477,08	0,28	95,78
89957	SINAPI	PONTO DE CONSUMO TERMINAL DE ÁGUA FRIA (SUBRAMAL) COM TUBULAÇÃO DE PVC, DN 25 MM, INSTALADO EM RAMAL DE ÁGUA, INCLUSOS RASGO E CHUMBAMENTO EM ALVENARIA. AF_12/2014	INHI - INSTALAÇÕES HIDROS SANITÁRIAS	UN	3,0	152,32	456,96	0,27	96,05
C0387	SEINFRA	BEIRA E BICA EM TELHA COLONIAL	TELHAS	M	27,0	16,38	442,26	0,26	96,31
73802/001	SINAPI	DEMOLICAO DE REVESTIMENTO DE ARGAMASSA DE CAL E AREIA	SERP - SERVIÇOS PRELIMINARES	m²	33,5	10,76	360,46	0,21	96,52
86904	SINAPI	LAVATÓRIO LOUÇA BRANCA SUSPENSO, 29,5 X 39CM OU EQUIVALENTE, PADRÃO POPULAR - FORNECIMENTO E INSTALAÇÃO. AF_01/2020	INHI - INSTALAÇÕES HIDROS SANITÁRIAS	UN	2,0	176,42	352,84	0,21	96,73
93184	SINAPI	VERGA PRÉ-MOLDADA PARA PORTAS COM ATÉ 1,5 M DE VÃO. AF_03/2016	FUES - FUNDAÇÕES E ESTRUTURAS	M	8,5	40,66	345,61	0,20	96,94
94221	SINAPI	CUMEEIRA PARA TELHA CERÂMICA EMBOÇADA COM ARGAMASSA TRAÇO 1:2:9 (CIMENTO, CAL E AREIA) PARA TELHADOS COM ATÉ 2 ÁGUAS, INCLUSO TRANSPORTE VERTICAL. AF_07/2019	COBE - COBERTURA	M	13,5	25,17	339,79	0,20	97,14
C2067	SEINFRA	QUADRO DE DISTRIBUIÇÃO DE LUZ EMBUTIR ATÉ 12 DIVISÕES 207X332X95mm, C/BARRAMENTO	QUADROS / CAIXAS	UN	1,0	326,92	326,92	0,19	97,33
102213	SINAPI	PINTURA VERNIZ (INCOLOR) ALQUÍDICO EM MADEIRA, USO INTERNO E EXTERNO, 2 DEMÃOS. AF_01/2021	PINT - PINTURAS	m²	14,2	21,48	305,01	0,18	97,51
92000	SINAPI	TOMADA BAIXA DE EMBUTIR (1 MÓDULO), 2P+T 10 A, INCLUINDO SUPORTE E PLACA - FORNECIMENTO E INSTALAÇÃO. AF_12/2015	INEL - INSTALAÇÃO ELÉTRICA/ELETRIFICAÇÃO E ILUMINAÇÃO EXTERNA	UN	10,0	29,90	299,00	0,18	97,69
74133/001	SINAPI	EMASSAMENTO COM MASSA A OLEO, UMA DEMA0	PINT - PINTURAS	m²	14,2	20,05	284,71	0,17	97,85
C4933	SEINFRA	HASTE DE ATERRAMENTO COPPERWELD 5/8"X 2.40M	OUTROS ELEMENTOS	UN	2,0	137,05	274,10	0,16	98,02
100903	SINAPI	LÂMPADA TUBULAR LED DE 18/20 W, BASE G13 - FORNECIMENTO E INSTALAÇÃO. AF_02/2020_PS	INEL - INSTALAÇÃO ELÉTRICA/ELETRIFICAÇÃO E PINT - PINTURAS	UN	8,0	33,20	265,60	0,16	98,17
102217	SINAPI	PINTURA TINTA DE ACABAMENTO (PIGMENTADA) A ÓLEO EM MADEIRA, 2 DEMÃOS. AF_01/2021	PINT - PINTURAS	m²	14,2	17,65	250,63	0,15	98,32
91953	SINAPI	INTERRUPTOR SIMPLES (1 MÓDULO), 10A/250V, INCLUINDO SUPORTE E PLACA - FORNECIMENTO E INSTALAÇÃO. AF_12/2015	INEL - INSTALAÇÃO ELÉTRICA/ELETRIFICAÇÃO E ILUMINAÇÃO EXTERNA	UN	7,0	28,24	197,68	0,12	98,44
C4530	SEINFRA	DISJUNTOR DIFERENCIAL DR-16A - 40A, 30mA	BASES, CHAVES E DISJUNTORES	UN	1,0	174,60	174,60	0,10	98,54
83387	SINAPI	CAIXA DE PASSAGEM PVC 4X2" - FORNECIMENTO E INSTALACAO	INEL - INSTALAÇÃO ELÉTRICA/ELETRIFICAÇÃO E INHI - INSTALAÇÕES HIDROS SANITÁRIAS	UN	18,0	9,36	168,48	0,10	98,64
86906	SINAPI	TORNEIRA CROMADA DE MESA, 1/2"OU 3/4" PARA LAVATÓRIO, PADRÃO POPULAR - FORNECIMENTO E INSTALAÇÃO. AF_01/2020	INHI - INSTALAÇÕES HIDROS SANITÁRIAS	UN	2,0	78,06	156,12	0,09	98,73
C4562	SEINFRA	DISPOSITIVO DE PROTEÇÃO CONTRA SURTOS DE TENSÃO - DPS's - 40 KA/440V	OUTROS ELEMENTOS	UN	1,0	148,51	148,51	0,09	98,82
91868	SINAPI	ELETRODUTO RÍGIDO ROSCÁVEL, PVC, DN 32 MM (1"), PARA CIRCUITOS TERMINAIS, INSTALADO EM LAJE - FORNECIMENTO E INSTALAÇÃO. AF_12/2015	INEL - INSTALAÇÃO ELÉTRICA/ELETRIFICAÇÃO E ILUMINAÇÃO EXTERNA	M	8,5	16,54	140,59	0,08	98,90
C4825	SEINFRA	PORTA PAPEL TOALHA (DISPENSER)EM ABS	LOUÇAS, METAIS E ACESSÓRIOS	UN	2,0	67,25	134,50	0,08	98,98
100392	SINAPI	RETIRADA E RECOLOCAÇÃO DE RIPA EM TELHADOS DE ATÉ 2 ÁGUAS COM TELHA CERÂMICA CAPACANAL, INCLUSO TRANSPORTE VERTICAL. AF_07/2019	COBE - COBERTURA	m²	8,0	15,30	122,40	0,07	99,05
98111	SINAPI	CAIXA DE INSPEÇÃO PARA ATERRAMENTO, CIRCULAR, EM POLIETILENO, DIÂMETRO INTERNO = 0,3 M. AF_12/2020	INHI - INSTALAÇÕES HIDROS SANITÁRIAS	UN	2,0	59,38	118,76	0,07	99,12
C1990	SEINFRA	PORTA SABÃO LÍQUIDO DE VIDRO (INSTALADO)	LOUÇAS, METAIS E ACESSÓRIOS	UN	2,0	54,16	108,32	0,06	99,19
97644	SINAPI	REMOÇÃO DE PORTAS, DE FORMA MANUAL, SEM REAPROVEITAMENTO. AF_12/2017	SERP - SERVIÇOS PRELIMINARES	m²	11,48	9,15	105,04	0,06	99,25
100849	SINAPI	ASSENTO SANITÁRIO CONVENCIONAL - FORNECIMENTO E INSTALACAO. AF_01/2020	INHI - INSTALAÇÕES HIDROS SANITÁRIAS	UN	2,0	52,48	104,96	0,06	99,31
72249	SINAPI	CABO DE COBRE NU 6MM2 - FORNECIMENTO E INSTALACAO	INEL - INSTALAÇÃO ELÉTRICA/ELETRIFICAÇÃO E INEL - INSTALAÇÃO ELÉTRICA/ELETRIFICAÇÃO E	M	12,0	8,20	98,40	0,06	99,37
91936	SINAPI	CAIXA OCTOGONAL 4" X 4", PVC, INSTALADA EM LAJE - FORNECIMENTO E INSTALAÇÃO. AF_12/2015	INEL - INSTALAÇÃO ELÉTRICA/ELETRIFICAÇÃO E	UN	8,0	12,09	96,72	0,06	99,43

Prefeitura Municipal de Pedras de Fogo
CNPJ: 09.072.455/0001-97

97622	SINAPI	DEMOLIÇÃO DE ALVENARIA DE BLOCO FURADO, DE FORMA MANUAL, SEM REAPROVEITAMENTO. AF_12/2017	SERP - SERVIÇOS PRELIMINARES	m³	1,72	56,21	96,68	0,06	99,48
85333	SINAPI	RETIRADA DE APARELHOS SANITARIOS	SERP - SERVIÇOS PRELIMINARES	UN	4,0	24,00	96,00	0,06	99,54
97645	SINAPI	REMOÇÃO DE JANELAS, DE FORMA MANUAL, SEM REAPROVEITAMENTO. AF_12/2017	SERP - SERVIÇOS PRELIMINARES	m²	2,5	36,83	92,07	0,05	99,59
89709	SINAPI	RALO SIFONADO, PVC, DN 100 X 40 MM, JUNTA SOLDÁVEL, FORNECIDO E INSTALADO EM RAMAL DE DESCARGA OU EM RAMAL DE ESGOTO SANITÁRIO. AF_08/2022	INHI - INSTALAÇÕES HIDROSANITÁRIAS	UN	4,0	22,37	89,48	0,05	99,65
97633	SINAPI	DEMOLIÇÃO DE REVESTIMENTO CERÂMICO, DE FORMA MANUAL, SEM REAPROVEITAMENTO. AF_12/2017	SERP - SERVIÇOS PRELIMINARES	m²	3,92	22,44	87,96	0,05	99,70
85416	SINAPI	REMOCAO DE TOMADAS OU INTERRUPTORES ELETRICOS	SERP - SERVIÇOS PRELIMINARES	UN	5,0	17,40	87,00	0,05	99,75
72271	SINAPI	CONECTOR PARAFUSO FENDIDO "SPLIT-BOLT"- PARA CABO DE 16MM2 - FORNECIMENTO E INSTALACAO	INEL - INSTALAÇÃO ELÉTRICA/ELETRIFICAÇÃO E ILUMINAÇÃO EXTERNA	UN	4,0	17,70	70,80	0,04	99,79
95544	SINAPI	PAPELEIRA DE PAREDE EM METAL CROMADO SEM TAMPA, INCLUSO FIXAÇÃO. AF_01/2020	INHI - INSTALAÇÕES HIDROSANITÁRIAS	UN	2,0	32,89	65,78	0,04	99,83
86884	SINAPI	ENGATE FLEXÍVEL EM PLÁSTICO BRANCO, 1/2"X 30CM - FORNECIMENTO E INSTALAÇÃO. AF_01/2020	INHI - INSTALAÇÕES HIDROSANITÁRIAS	UN	4,0	12,65	50,60	0,03	99,86
92008	SINAPI	TOMADA BAIXA DE EMBUTIR (2 MÓDULOS), 2P+T 10 A, INCLUINDO SUPORTE E PLACA - FORNECIMENTO E INSTALAÇÃO. AF_12/2015	INEL - INSTALAÇÃO ELÉTRICA/ELETRIFICAÇÃO E ILUMINAÇÃO EXTERNA	UN	1,0	47,99	47,99	0,03	99,89
85332	SINAPI	RETIRADA DE APARELHOS DE ILUMINACAO C/ REAPROVEITAMENTO DE LAMPADAS	SERP - SERVIÇOS PRELIMINARES	UN	6,0	6,93	41,58	0,02	99,91
91880	SINAPI	LUVA PARA ELETRODUTO, PVC, ROSCÁVEL, DN 32 MM (1"), PARA CIRCUITOS TERMINAIS, INSTALADA EM LAJE - FORNECIMENTO E INSTALAÇÃO. AF_12/2015	INEL - INSTALAÇÃO ELÉTRICA/ELETRIFICAÇÃO E ILUMINAÇÃO EXTERNA	UN	4,0	9,68	38,72	0,02	99,94
91905	SINAPI	CURVA 90 GRAUS PARA ELETRODUTO, PVC, ROSCÁVEL, DN 32 MM (1"), PARA CIRCUITOS TERMINAIS, INSTALADA EM LAJE - FORNECIMENTO E INSTALAÇÃO. AF_12/2015	INEL - INSTALAÇÃO ELÉTRICA/ELETRIFICAÇÃO E ILUMINAÇÃO EXTERNA	UN	2,0	15,84	31,68	0,02	99,96
93654	SINAPI	DISJUNTOR MONOPOLAR TIPO DIN, CORRENTE NOMINAL DE 16A - FORNECIMENTO E INSTALAÇÃO. AF_10/2020	INEL - INSTALAÇÃO ELÉTRICA/ELETRIFICAÇÃO E ILUMINAÇÃO EXTERNA	UN	2,0	13,44	26,88	0,02	99,97
93653	SINAPI	DISJUNTOR MONOPOLAR TIPO DIN, CORRENTE NOMINAL DE 10A - FORNECIMENTO E INSTALAÇÃO. AF_10/2020	INEL - INSTALAÇÃO ELÉTRICA/ELETRIFICAÇÃO E ILUMINAÇÃO EXTERNA	UN	2,0	12,84	25,68	0,02	99,99
93658	SINAPI	DISJUNTOR MONOPOLAR TIPO DIN, CORRENTE NOMINAL DE 40A - FORNECIMENTO E INSTALAÇÃO. AF_10/2020	INEL - INSTALAÇÃO ELÉTRICA/ELETRIFICAÇÃO E ILUMINAÇÃO EXTERNA	UN	1,0	23,38	23,38	0,01	100,00

Total sem BDI 135.974,57
Total do BDI 33.561,14
Total Geral 169.535,71



Obra

CONTRATAÇÃO DE EMPRESA ESPECIALIZADA EM ENGENHARIA PARA REFORMA DA EMPAER (ANTIGA EMATER), SITUADA NA RUA ANDRÉ VIDAL DE NEGREIROS, Nº 132, CENTRO, NO MUNICÍPIO DE PEDRAS DE FOGO - PB.

Bancos

SINAPI - 12/2022 - Paraíba
ORSE - 11/2022 - Sergipe
SEINFRA - 027 - Ceará

B.D.I.

24,7%

Encargos Sociais

Não Desonerado:
Horista: 116,38%
Mensalista: 72,61%

Planilha Orçamentária Analítica

1			ADMINISTRAÇÃO LOCAL						7.543,14	
1.1	Código	Banco	Descrição	Tipo	Und	Quant.	Valor Unit	Total		
Composição	168	Próprio	ADMINISTRAÇÃO LOCAL	SEOP - SERVIÇOS OPERACIONAIS	Unidade	1,0000000	6.049,03	6.049,03		
Composição Auxiliar	88326	SINAPI	VIGIA NOTURNO COM ENCARGOS COMPLEMENTARES	SEDI - SERVIÇOS DIVERSOS	H	90,0000000	22,52	2.026,80		
Composição Auxiliar	93572	SINAPI	ENCARREGADO GERAL DE OBRAS COM ENCARGOS COMPLEMENTARES	SEDI - SERVIÇOS DIVERSOS	MES	0,8000000	3.735,42	2.988,33		
Composição Auxiliar	90777	SINAPI	ENGENHEIRO CIVIL DE OBRA JUNIOR COM ENCARGOS COMPLEMENTARES	SEDI - SERVIÇOS DIVERSOS	H	10,0000000	103,39	1.033,90		
				MO sem LS =>		2.443,10	LS =>	2.843,28	MO com LS =>	5.286,38
				Valor do BDI =>		1.494,11		Valor com BDI =>		7.543,14
						Quant. =>	1,0000000	Preço Total =>	7.543,14	
2			CANTEIRO DE OBRAS						8.379,30	
2.1	Código	Banco	Descrição	Tipo	Und	Quant.	Valor Unit	Total		
Composição	C3367	SEINFRA	PLACA DE SINALIZAÇÃO DE OBRA EM AÇO GALVANIZADO	SINALIZAÇÃO VERTICAL	m²	1,0000000	671,96	671,96		
Insumo	I0198	SEINFRA	PONTALETE / BARROTE DE 3"x3" - APARELHADO	Material	M	3,0000000	17,33	51,99		
Insumo	I0498	SEINFRA	CARPINTEIRO	Mão de Obra	H	0,1000000	23,17	2,31		
Insumo	I0581	SEINFRA	CAMINHÃO C/CARROCERIA DE MADEIRA HP 136 (CHI)	Equipamento	H	0,9000000	46,72	42,04		
Insumo	I0703	SEINFRA	CAMINHÃO C/CARROCERIA DE MADEIRA HP 136 (CHP)	Equipamento	H	0,1000000	130,74	13,07		
Insumo	I2525	SEINFRA	PARAFUSO C/PORCA E ARRUELA DE 1/4X1 1/2"	Material	UN	4,0000000	0,48	1,92		
Insumo	I2526	SEINFRA	PARAFUSO C/PORCA E ARRUELA DE 5/16X3 1/2"	Material	UN	4,0000000	0,83	3,32		
Insumo	I2542	SEINFRA	TRAVESSA DE MADEIRA C/SECAO DE 3"X1 1/2"	Material	M	1,4000000	8,22	11,50		
Insumo	I2543	SEINFRA	SERVENTE	Mão de Obra	H	1,0000000	17,14	17,14		
Insumo	I2695	SEINFRA	PLACA REFLETIVA DE AÇO GALVANIZADO	Material	m²	1,0000000	528,67	528,67		
				MO sem LS =>		8,99	LS =>	10,46	MO com LS =>	19,45
				Valor do BDI =>		165,97		Valor com BDI =>		837,93
						Quant. =>	10,0000000	Preço Total =>	8.379,30	
3			SERVIÇOS PRELIMINARES						16.863,35	
3.1	Código	Banco	Descrição	Tipo	Und	Quant.	Valor Unit	Total		

Prefeitura Municipal de Pedras de Fogo
CNPJ: 09.072.455/0001-97

Composição	97645	SINAPI	REMOÇÃO DE JANELAS, DE FORMA MANUAL, SEM REAPROVEITAMENTO. AF_12/2017	SERP - SERVIÇOS PRELIMINARES	m²	1,0000000	29,54	29,54
Composição Auxiliar	88309	SINAPI	PEDREIRO COM ENCARGOS COMPLEMENTARES	SEDI - SERVIÇOS DIVERSOS	H	0,3643000	21,98	8,00
Composição Auxiliar	88316	SINAPI	SERVENTE COM ENCARGOS COMPLEMENTARES	SEDI - SERVIÇOS DIVERSOS	H	0,7156000	17,27	12,35
Insumo	00041954	SINAPI	CABO DE ACO GALVANIZADO, DIAMETRO 9,53 MM (3/8"), COM ALMA DE FIBRA 6 X 25 F	Material	KG	0,0984000	93,48	9,19

MO sem LS =>	7,29	LS =>	8,48	MO com LS =>	15,77
Valor do BDI =>	7,29			Valor com BDI =>	36,83
Quant. =>		2,5000000		Preço Total =>	
				92,07	

3.2	Código	Banco	Descrição	Tipo	Und	Quant.	Valor Unit	Total
Composição	85333	SINAPI	RETIRADA DE APARELHOS SANITARIOS	SERP - SERVIÇOS PRELIMINARES	UN	1,0000000	19,25	19,25
Composição Auxiliar	88267	SINAPI	ENCANADOR OU BOMBEIRO HIDRÁULICO COM ENCARGOS COMPLEMENTARES	SEDI - SERVIÇOS DIVERSOS	H	0,5000000	21,24	10,62
Composição Auxiliar	88316	SINAPI	SERVENTE COM ENCARGOS COMPLEMENTARES	SEDI - SERVIÇOS DIVERSOS	H	0,5000000	17,27	8,63
MO sem LS =>		7,08	LS =>	8,24	MO com LS =>	15,32	Valor com BDI =>	
Valor do BDI =>		4,75			24,00			
Quant. =>		4,0000000		Preço Total =>		96,00		

3.3	Código	Banco	Descrição	Tipo	Und	Quant.	Valor Unit	Total
Composição	85332	SINAPI	RETIRADA DE APARELHOS DE ILUMINACAO C/ REAPROVEITAMENTO DE LAMPADAS	SERP - SERVIÇOS PRELIMINARES	UN	1,0000000	5,56	5,56
Composição Auxiliar	88264	SINAPI	ELETRICISTA COM ENCARGOS COMPLEMENTARES	SEDI - SERVIÇOS DIVERSOS	H	0,2500000	22,26	5,56
MO sem LS =>		2,07	LS =>	2,40	MO com LS =>	4,47	Valor com BDI =>	
Valor do BDI =>		1,37			6,93			
Quant. =>		6,0000000		Preço Total =>		41,58		

3.4	Código	Banco	Descrição	Tipo	Und	Quant.	Valor Unit	Total
Composição	72125	SINAPI	REMOÇÃO DE PINTURA PVA/ACRILICA	PINT - PINTURAS	m²	1,0000000	9,16	9,16
Composição Auxiliar	88316	SINAPI	SERVENTE COM ENCARGOS COMPLEMENTARES	SEDI - SERVIÇOS DIVERSOS	H	0,5000000	17,27	8,63
Insumo	00003767	SINAPI	LIXA EM FOLHA PARA PAREDE OU MADEIRA, NUMERO 120, COR VERMELHA	Material	UN	0,5000000	1,07	0,53
MO sem LS =>		3,02	LS =>	3,52	MO com LS =>	6,54	Valor com BDI =>	
Valor do BDI =>		2,26			11,42			
Quant. =>		163,0200000		Preço Total =>		1.861,68		

3.5	Código	Banco	Descrição	Tipo	Und	Quant.	Valor Unit	Total
Composição	85416	SINAPI	REMOCAO DE TOMADAS OU INTERRUPTORES ELETRICOS	SERP - SERVIÇOS PRELIMINARES	UN	1,0000000	13,96	13,96
Composição Auxiliar	88247	SINAPI	AUXILIAR DE ELETRICISTA COM ENCARGOS COMPLEMENTARES	SEDI - SERVIÇOS DIVERSOS	H	0,3500000	17,63	6,17

Prefeitura Municipal de Pedras de Fogo
CNPJ: 09.072.455/0001-97

Composição Auxiliar	88264	SINAPI	ELETRICISTA COM ENCARGOS COMPLEMENTARES	SEDI - SERVIÇOS DIVERSOS	H	0,3500000	22,26	7,79	
				MO sem LS =>	5,04	LS =>	5,86	MO com LS =>	10,90
				Valor do BDI =>	3,44			Valor com BDI =>	17,40
						Quant. =>	5,0000000	Preço Total =>	87,00

3.6	Código	Banco	Descrição	Tipo	Und	Quant.	Valor Unit	Total	
Composição	100330	SINAPI	RETIRADA E RECOLOCAÇÃO DE TELHA CERÂMICA CAPA-CANAL, COM ATÉ DUAS ÁGUAS, INCLUSO IÇAMENTO. AF_07/2019	COBE - COBERTURA	m²	1,0000000	14,35	14,35	
Composição Auxiliar	88316	SINAPI	SERVENTE COM ENCARGOS COMPLEMENTARES	SEDI - SERVIÇOS DIVERSOS	H	0,2850000	17,27	4,92	
Composição Auxiliar	88323	SINAPI	TELHADISTA COM ENCARGOS COMPLEMENTARES	SEDI - SERVIÇOS DIVERSOS	H	0,1830000	21,41	3,91	
Composição Auxiliar	93281	SINAPI	GUINCHO ELÉTRICO DE COLUNA, CAPACIDADE 400 KG, COM MOTO FREIO, MOTOR TRIFÁSICO DE 1,25 CV - CHP DIURNO. AF_03/2016	CHOR - CUSTOS HORÁRIOS DE MÁQUINAS E EQUIPAMENTOS	CHP	0,0074000	18,51	0,13	
Composição Auxiliar	93282	SINAPI	GUINCHO ELÉTRICO DE COLUNA, CAPACIDADE 400 KG, COM MOTO FREIO, MOTOR TRIFÁSICO DE 1,25 CV - CHI DIURNO. AF_03/2016	CHOR - CUSTOS HORÁRIOS DE MÁQUINAS E EQUIPAMENTOS	CHI	0,0103000	17,67	0,18	
Insumo	00007173	SINAPI	TELHA DE BARRO / CERAMICA, NAO ESMALTADA, TIPO COLONIAL, CANAL, PLAN, PAULISTA, COMPRIMENTO DE *44 A 50* CM, RENDIMENTO DE COBERTURA DE *26* TELHAS/M2	Material	MIL	0,0055000	948,00	5,21	
				MO sem LS =>	3,29	LS =>	3,82	MO com LS =>	7,11
				Valor do BDI =>	3,54			Valor com BDI =>	17,89
						Quant. =>	111,0000000	Preço Total =>	1.985,79

3.7	Código	Banco	Descrição	Tipo	Und	Quant.	Valor Unit	Total	
Composição	13	ORSE	Demolição de concreto manualmente	Demolições / Remoções	m³	1,0000000	242,39	242,39	
Composição Auxiliar	10549	ORSE	Encargos Complementares - Servente	Provisórios	h	13,0000000	3,76	48,88	
Composição Auxiliar	10550	ORSE	Encargos Complementares - Pedreiro	Provisórios	h	1,3000000	3,62	4,70	
Insumo	00004750	SINAPI	PEDREIRO (HORISTA)	Mão de Obra	H	1,3000000	17,24	22,41	
Insumo	00006111	SINAPI	SERVENTE DE OBRAS	Mão de Obra	H	13,0000000	12,80	166,40	
				MO sem LS =>	87,26	LS =>	101,55	MO com LS =>	188,81
				Valor do BDI =>	59,87			Valor com BDI =>	302,26
						Quant. =>	1,7500000	Preço Total =>	528,95

3.8	Código	Banco	Descrição	Tipo	Und	Quant.	Valor Unit	Total	
Composição	85387	SINAPI	REMOCAO MANUAL DE ENTULHO	SERP - SERVIÇOS PRELIMINARES	m³	1,0000000	62,17	62,17	
Composição Auxiliar	88316	SINAPI	SERVENTE COM ENCARGOS COMPLEMENTARES	SEDI - SERVIÇOS DIVERSOS	H	3,6000000	17,27	62,17	
				MO sem LS =>	21,76	LS =>	25,32	MO com LS =>	47,08
				Valor do BDI =>	15,35			Valor com BDI =>	77,52
						Quant. =>	6,4800000	Preço Total =>	502,32

3.9	Código	Banco	Descrição	Tipo	Und	Quant.	Valor Unit	Total
-----	--------	-------	-----------	------	-----	--------	------------	-------

Prefeitura Municipal de Pedras de Fogo
CNPJ: 09.072.455/0001-97

Composição	97622	SINAPI	DEMOLIÇÃO DE ALVENARIA DE BLOCO FURADO, DE FORMA MANUAL, SEM REAPROVEITAMENTO. AF_12/2017	SERP - SERVIÇOS PRELIMINARES	m³	1,0000000	45,08	45,08		
Composição Auxiliar	88309	SINAPI	PEDREIRO COM ENCARGOS COMPLEMENTARES	SEDI - SERVIÇOS DIVERSOS	H	0,2250000	21,98	4,94		
Composição Auxiliar	88316	SINAPI	SERVENTE COM ENCARGOS COMPLEMENTARES	SEDI - SERVIÇOS DIVERSOS	H	2,3248000	17,27	40,14		
					MO sem LS =>	15,88	LS =>	18,48	MO com LS =>	34,36
					Valor do BDI =>	11,13	Valor com BDI =>		56,21	
					Quant. =>	1,7200000	Preço Total =>	96,68		

3.10	Código	Banco	Descrição	Tipo	Und	Quant.	Valor Unit	Total		
Composição	97644	SINAPI	REMOÇÃO DE PORTAS, DE FORMA MANUAL, SEM REAPROVEITAMENTO. AF_12/2017	SERP - SERVIÇOS PRELIMINARES	m²	1,0000000	7,34	7,34		
Composição Auxiliar	88309	SINAPI	PEDREIRO COM ENCARGOS COMPLEMENTARES	SEDI - SERVIÇOS DIVERSOS	H	0,1315000	21,98	2,89		
Composição Auxiliar	88316	SINAPI	SERVENTE COM ENCARGOS COMPLEMENTARES	SEDI - SERVIÇOS DIVERSOS	H	0,2582000	17,27	4,45		
					MO sem LS =>	2,63	LS =>	3,05	MO com LS =>	5,68
					Valor do BDI =>	1,81	Valor com BDI =>		9,15	
					Quant. =>	11,4800000	Preço Total =>	105,04		

3.11	Código	Banco	Descrição	Tipo	Und	Quant.	Valor Unit	Total		
Composição	97633	SINAPI	DEMOLIÇÃO DE REVESTIMENTO CERÂMICO, DE FORMA MANUAL, SEM REAPROVEITAMENTO. AF_12/2017	SERP - SERVIÇOS PRELIMINARES	m²	1,0000000	18,00	18,00		
Composição Auxiliar	88256	SINAPI	AZULEJISTA OU LADRILHISTA COM ENCARGOS COMPLEMENTARES	SEDI - SERVIÇOS DIVERSOS	H	0,2553000	21,86	5,58		
Composição Auxiliar	88316	SINAPI	SERVENTE COM ENCARGOS COMPLEMENTARES	SEDI - SERVIÇOS DIVERSOS	H	0,7195000	17,27	12,42		
					MO sem LS =>	6,41	LS =>	7,46	MO com LS =>	13,87
					Valor do BDI =>	4,44	Valor com BDI =>		22,44	
					Quant. =>	3,9200000	Preço Total =>	87,96		

3.12	Código	Banco	Descrição	Tipo	Und	Quant.	Valor Unit	Total		
Composição	73802/001	SINAPI	DEMOLICAO DE REVESTIMENTO DE ARGAMASSA DE CAL E AREIA	SERP - SERVIÇOS PRELIMINARES	m²	1,0000000	8,63	8,63		
Composição Auxiliar	88316	SINAPI	SERVENTE COM ENCARGOS COMPLEMENTARES	SEDI - SERVIÇOS DIVERSOS	H	0,5000000	17,27	8,63		
					MO sem LS =>	3,02	LS =>	3,52	MO com LS =>	6,54
					Valor do BDI =>	2,13	Valor com BDI =>		10,76	
					Quant. =>	33,5000000	Preço Total =>	360,46		

3.13	Código	Banco	Descrição	Tipo	Und	Quant.	Valor Unit	Total		
Composição	85407	SINAPI	REMOCAO DE FIACAO ELETRICA	SERP - SERVIÇOS PRELIMINARES	M	1,0000000	10,15	10,15		
Composição Auxiliar	88247	SINAPI	AUXILIAR DE ELETRICISTA COM ENCARGOS COMPLEMENTARES	SEDI - SERVIÇOS DIVERSOS	H	0,4500000	17,63	7,93		
Composição Auxiliar	88264	SINAPI	ELETRICISTA COM ENCARGOS COMPLEMENTARES	SEDI - SERVIÇOS DIVERSOS	H	0,1000000	22,26	2,22		
					MO sem LS =>	3,59	LS =>	4,17	MO com LS =>	7,76

Prefeitura Municipal de Pedras de Fogo
CNPJ: 09.072.455/0001-97

Valor do BDI => 2,50 Valor com BDI => 12,65
Quant. => 300,000000 Preço Total => 3.795,00

3.14	Código	Banco	Descrição	Tipo	Und	Quant.	Valor Unit	Total	
Composição	16	ORSE	Demolição manual de piso cimentado sobre lastro de concreto - Rev 01	Demolições / Remoções	m²	1,0000000	24,23	24,23	
Composição Auxiliar	10549	ORSE	Encargos Complementares - Servente	Provisórios	h	1,3000000	3,76	4,88	
Composição Auxiliar	10550	ORSE	Encargos Complementares - Pedreiro	Provisórios	h	0,1300000	3,62	0,47	
Insumo	00004750	SINAPI	PEDREIRO (HORISTA)	Mão de Obra	H	0,1300000	17,24	2,24	
Insumo	00006111	SINAPI	SERVENTE DE OBRAS	Mão de Obra	H	1,3000000	12,80	16,64	
				MO sem LS =>	8,73	LS =>	10,15	MO com LS =>	18,88
				Valor do BDI =>	5,98		Valor com BDI =>		30,21
						Quant. =>	54,0000000	Preço Total =>	1.631,34

3.15	Código	Banco	Descrição	Tipo	Und	Quant.	Valor Unit	Total	
Composição	98524	SINAPI	LIMPEZA MANUAL DE VEGETAÇÃO EM TERRENO COM ENXADA.AF_05/2018	URBA - URBANIZAÇÃO	m²	1,0000000	2,43	2,43	
Composição Auxiliar	88316	SINAPI	SERVENTE COM ENCARGOS COMPLEMENTARES	SEDI - SERVIÇOS DIVERSOS	H	0,0718000	17,27	1,23	
Composição Auxiliar	88441	SINAPI	JARDINEIRO COM ENCARGOS COMPLEMENTARES	SEDI - SERVIÇOS DIVERSOS	H	0,0718000	16,77	1,20	
				MO sem LS =>	0,84	LS =>	0,98	MO com LS =>	1,82
				Valor do BDI =>	0,60		Valor com BDI =>		3,03
						Quant. =>	204,0000000	Preço Total =>	618,12

3.16	Código	Banco	Descrição	Tipo	Und	Quant.	Valor Unit	Total
Composição	98459	SINAPI	TAPUME COM TELHA METÁLICA. AF_05/2018	CANT - CANTEIRO DE OBRAS	m²	1,0000000	100,72	100,72
Composição Auxiliar	88239	SINAPI	AJUDANTE DE CARPINTEIRO COM ENCARGOS COMPLEMENTARES	SEDI - SERVIÇOS DIVERSOS	H	0,1897000	17,15	3,25
Composição Auxiliar	88262	SINAPI	CARPINTEIRO DE FORMAS COM ENCARGOS COMPLEMENTARES	SEDI - SERVIÇOS DIVERSOS	H	0,5691000	21,62	12,30
Composição Auxiliar	91692	SINAPI	SERRA CIRCULAR DE BANCADA COM MOTOR ELÉTRICO POTÊNCIA DE 5HP, COM COIFA PARA DISCO 10" - CHP DIURNO. AF_08/2015	CHOR - CUSTOS HORÁRIOS DE MÁQUINAS E EQUIPAMENTOS	CHP	0,0044000	21,84	0,09
Composição Auxiliar	91693	SINAPI	SERRA CIRCULAR DE BANCADA COM MOTOR ELÉTRICO POTÊNCIA DE 5HP, COM COIFA PARA DISCO 10" - CHI DIURNO. AF_08/2015	CHOR - CUSTOS HORÁRIOS DE MÁQUINAS E EQUIPAMENTOS	CHI	0,0191000	20,80	0,39
Composição Auxiliar	94974	SINAPI	CONCRETO MAGRO PARA LASTRO, TRAÇO 1:4,5:4,5 (EM MASSA SECA DE CIMENTO/ AREIA MÉDIA/ BRITA 1) - PREPARO MANUAL. AF_05/2021	FUES - FUNDAÇÕES E ESTRUTURAS	m³	0,0012000	426,98	0,51
Insumo	00003992	SINAPI	TABUA APARELHADA *2,5 X 30* CM, EM MACARANDUBA, ANGELIM OU EQUIVALENTE DA REGIAO	Material	M	1,0000000	24,36	24,36
Insumo	00004433	SINAPI	CAIBRO NAO APARELHADO *7,5 X 7,5* CM, EM MACARANDUBA, ANGELIM OU EQUIVALENTE DA REGIAO - BRUTA	Material	M	1,2273000	20,53	25,19
Insumo	00005061	SINAPI	PREGO DE ACO POLIDO COM CABECA 18 X 27 (2 1/2 X 10)	Material	KG	0,0428000	24,00	1,02
Insumo	00007243	SINAPI	TELHA TRAPEZOIDAL EM ACO ZINCADO, SEM PINTURA, ALTURA DE APROXIMADAMENTE 40 MM, ESPESSURA DE 0,50 MM E LARGURA UTIL DE 980 MM	Material	m²	0,5853000	57,44	33,61

Prefeitura Municipal de Pedras de Fogo
CNPJ: 09.072.455/0001-97

MO sem LS => 5,95 LS => 6,92 MO com LS => 12,87
 Valor do BDI => 24,87 Valor com BDI => 125,59
Quant. => 39,6000000 Preço Total => 4.973,36

4 ALVENARIA DE VEDAÇÃO									2.983,89
4.1	Código	Banco	Descrição	Tipo	Und	Quant.	Valor Unit	Total	
Composição	87503	SINAPI	ALVENARIA DE VEDAÇÃO DE BLOCOS CERÂMICOS FURADOS NA HORIZONTAL DE 9X19X19CM (ESPESSURA 9CM) DE PAREDES COM ÁREA LÍQUIDA MAIOR OU IGUAL A 6M² SEM VÃOS E ARGAMASSA DE ASSENTAMENTO COM PREPARO EM BETONEIRA. AF_06/2014	PARE - PAREDES/PAINÉIS	m²	1,0000000	66,68	66,68	
Composição Auxiliar	87292	SINAPI	ARGAMASSA TRAÇO 1:2:8 (EM VOLUME DE CIMENTO, CAL E AREIA MÉDIA ÚMIDA) PARA EMBOÇO/MASSA ÚNICA/ASSENTAMENTO DE ALVENARIA DE VEDAÇÃO, PREPARO MECÂNICO COM BETONEIRA 400 L. AF_08/2019	SEDI - SERVIÇOS DIVERSOS	m³	0,0098000	486,77	4,77	
Composição Auxiliar	88309	SINAPI	PEDREIRO COM ENCARGOS COMPLEMENTARES	SEDI - SERVIÇOS DIVERSOS	H	1,3700000	21,98	30,11	
Composição Auxiliar	88316	SINAPI	SERVENTE COM ENCARGOS COMPLEMENTARES	SEDI - SERVIÇOS DIVERSOS	H	0,6850000	17,27	11,82	
Insumo	00034557	SINAPI	TELA DE ACO SOLDADA GALVANIZADA/ZINCADA PARA ALVENARIA, FIO D = *1,20 A 1,70* MM, MALHA 15 X 15 MM, (C X L) *50 X 7,5* CM	Material	M	0,4200000	3,04	1,27	
Insumo	00037395	SINAPI	PINO DE ACO COM FURO, HASTE = 27 MM (ACAO DIRETA)	Material	CENTO	0,0050000	40,33	0,20	
Insumo	00007266	SINAPI	BLOCO CERAMICO / TIJOLO VAZADO PARA ALVENARIA DE VEDACAO, 8 FUIROS NA HORIZONTAL, 9 X 19 X 19 CM (L X A X C)	Material	MIL	0,0279300	663,00	18,51	

MO sem LS => 15,58 LS => 18,13 MO com LS => 33,71
 Valor do BDI => 16,46 Valor com BDI => 83,14
Quant. => 35,8900000 Preço Total => 2.983,89

5 REVESTIMENTO									56.195,10
5.1 PISO									24.324,64
5.1.1	Código	Banco	Descrição	Tipo	Und	Quant.	Valor Unit	Total	
Composição	96995	SINAPI	REATERRO MANUAL APILOADO COM SOQUETE. AF_10/2017	MOVT - MOVIMENTO DE TERRA	m³	1,0000000	41,42	41,42	
Composição Auxiliar	88316	SINAPI	SERVENTE COM ENCARGOS COMPLEMENTARES	SEDI - SERVIÇOS DIVERSOS	H	2,3986000	17,27	41,42	
				MO sem LS =>	14,50	LS =>	16,87	MO com LS =>	31,37
				Valor do BDI =>	10,23	Valor com BDI =>		51,65	
						Quant. =>	22,7300000	Preço Total =>	1.174,00

5.1.2	Código	Banco	Descrição	Tipo	Und	Quant.	Valor Unit	Total
Composição	95241	SINAPI	LASTRO DE CONCRETO MAGRO, APLICADO EM PISOS, LAJES SOBRE SOLO OU RADIERS, ESPESSURA DE 5 CM. AF_07/2016	FUES - FUNDAÇÕES E ESTRUTURAS	m²	1,0000000	28,42	28,42
Composição Auxiliar	88309	SINAPI	PEDREIRO COM ENCARGOS COMPLEMENTARES	SEDI - SERVIÇOS DIVERSOS	H	0,2718000	21,98	5,97

Prefeitura Municipal de Pedras de Fogo
CNPJ: 09.072.455/0001-97

Composição Auxiliar	88316	SINAPI	SERVENTE COM ENCARGOS COMPLEMENTARES	SEDI - SERVIÇOS DIVERSOS	H	0,0741000	17,27	1,27		
Composição Auxiliar	94968	SINAPI	CONCRETO MAGRO PARA LASTRO, TRAÇO 1:4,5:4,5 (EM MASSA SECA DE CIMENTO/ AREIA MÉDIA/ BRITA 1) - PREPARO MECÂNICO COM BETONEIRA 600 L. AF_05/2021	FUES - FUNDAÇÕES E ESTRUTURAS	m³	0,0565000	375,03	21,18		
					MO sem LS =>	3,87	LS =>	4,51	MO com LS =>	8,38
					Valor do BDI =>	7,01			Valor com BDI =>	35,43
					Quant. =>	109,8400000	Preço Total =>	3.891,63		

5.1.3	Código	Banco	Descrição	Tipo	Und	Quant.	Valor Unit	Total		
Composição	87630	SINAPI	CONTRAPISO EM ARGAMASSA TRAÇO 1:4 (CIMENTO E AREIA), PREPARO MECÂNICO COM BETONEIRA 400 L, APLICADO EM ÁREAS SECAS SOBRE LAJE, ADERIDO, ACABAMENTO NÃO REFORÇADO, ESPESSURA 3CM. AF_07/2021	PISO - PISOS	m²	1,0000000	36,08	36,08		
Composição Auxiliar	87301	SINAPI	ARGAMASSA TRAÇO 1:4 (EM VOLUME DE CIMENTO E AREIA MÉDIA ÚMIDA) PARA CONTRAPISO, PREPARO MECÂNICO COM BETONEIRA 400 L. AF_08/2019	SEDI - SERVIÇOS DIVERSOS	m³	0,0431000	560,72	24,16		
Composição Auxiliar	88309	SINAPI	PEDREIRO COM ENCARGOS COMPLEMENTARES	SEDI - SERVIÇOS DIVERSOS	H	0,2450000	21,98	5,38		
Composição Auxiliar	88316	SINAPI	SERVENTE COM ENCARGOS COMPLEMENTARES	SEDI - SERVIÇOS DIVERSOS	H	0,1230000	17,27	2,12		
Insumo	00001379	SINAPI	CIMENTO PORTLAND COMPOSTO CP II-32	Material	KG	0,5000000	0,70	0,35		
Insumo	00007334	SINAPI	ADITIVO ADESIVO LIQUIDO PARA ARGAMASSAS DE REVESTIMENTOS CIMENTICIOS	Material	L	0,2100000	19,39	4,07		
					MO sem LS =>	4,13	LS =>	4,81	MO com LS =>	8,94
					Valor do BDI =>	8,91			Valor com BDI =>	44,99
					Quant. =>	89,4200000	Preço Total =>	4.023,00		

5.1.4	Código	Banco	Descrição	Tipo	Und	Quant.	Valor Unit	Total		
Composição	87257	SINAPI	REVESTIMENTO CERÂMICO PARA PISO COM PLACAS TIPO ESMALTADA EXTRA DE DIMENSÕES 60X60 CM APLICADA EM AMBIENTES DE ÁREA MAIOR QUE 10 M2. AF_06/2014	PISO - PISOS	m²	1,0000000	99,54	99,54		
Composição Auxiliar	88256	SINAPI	AZULEJISTA OU LADRILHISTA COM ENCARGOS COMPLEMENTARES	SEDI - SERVIÇOS DIVERSOS	H	0,3100000	21,86	6,77		
Composição Auxiliar	88316	SINAPI	SERVENTE COM ENCARGOS COMPLEMENTARES	SEDI - SERVIÇOS DIVERSOS	H	0,1700000	17,27	2,93		
Insumo	00001292	SINAPI	PISO EM CERAMICA ESMALTADA EXTRA, PEI MAIOR OU IGUAL A 4, FORMATO MAIOR QUE 2025 CM2	Material	m²	1,0700000	77,36	82,77		
Insumo	00001381	SINAPI	ARGAMASSA COLANTE AC I PARA CERAMICAS	Material	KG	8,6200000	0,75	6,46		
Insumo	00034357	SINAPI	REJUNTE CIMENTICIO, QUALQUER COR	Material	KG	0,1400000	4,40	0,61		
					MO sem LS =>	3,53	LS =>	4,11	MO com LS =>	7,64
					Valor do BDI =>	24,58			Valor com BDI =>	124,12
					Quant. =>	89,4200000	Preço Total =>	11.098,81		

5.1.5	Código	Banco	Descrição	Tipo	Und	Quant.	Valor Unit	Total
-------	--------	-------	-----------	------	-----	--------	------------	-------

Prefeitura Municipal de Pedras de Fogo
CNPJ: 09.072.455/0001-97

Composição	94992	SINAPI	EXECUÇÃO DE PASSEIO (CALÇADA) OU PISO DE CONCRETO COM CONCRETO MOLDADO IN LOCO, FEITO EM OBRA, ACABAMENTO CONVENCIONAL, ESPESSURA 6 CM, ARMADO. AF_08/2022	PISO - PISOS	m ²	1,0000000	82,95	82,95
Composição Auxiliar	88262	SINAPI	CARPINTEIRO DE FORMAS COM ENCARGOS COMPLEMENTARES	SEDI - SERVIÇOS DIVERSOS	H	0,0976000	21,62	2,11
Composição Auxiliar	88309	SINAPI	PEDREIRO COM ENCARGOS COMPLEMENTARES	SEDI - SERVIÇOS DIVERSOS	H	0,1483000	21,98	3,25
Composição Auxiliar	88316	SINAPI	SERVEANTE COM ENCARGOS COMPLEMENTARES	SEDI - SERVIÇOS DIVERSOS	H	0,2459000	17,27	4,24
Composição Auxiliar	94964	SINAPI	CONCRETO FCK = 20MPA, TRAÇO 1:2,7:3 (EM MASSA SECA DE CIMENTO/ AREIA MÉDIA/ BRITA 1) - PREPARO MECÂNICO COM BETONEIRA 400 L. AF_05/2021	FUES - FUNDAÇÕES E ESTRUTURAS	m ³	0,0739000	453,14	33,48
Insumo	00004517	SINAPI	SARRAFO *2,5 X 7,5* CM EM PINUS, MISTA OU EQUIVALENTE DA REGIAO - BRUTA	Material	M	0,4500000	4,95	2,22
Insumo	00005068	SINAPI	PREGO DE ACO POLIDO COM CABECA 17 X 21 (2 X 11)	Material	KG	0,0240000	24,41	0,58
Insumo	00007156	SINAPI	TELA DE ACO SOLDADA NERVURADA, CA-60, Q-196, (3,11 KG/M2), DIAMETRO DO FIO = 5,0 MM, LARGURA = 2,45 M, ESPACAMENTO DA MALHA = 10 X 10 CM	Material	m ²	1,0816000	34,28	37,07

MO sem LS => 5,40 LS => 6,28 MO com LS => 11,68
 Valor do BDI => 20,48 Valor com BDI => 103,43
Quant. => 40,0000000 Preço Total => 4.137,20

5.2			PAREDE					26.012,57		
5.2.1	Código	Banco	Descrição	Tipo	Und	Quant.	Valor Unit	Total		
Composição	87904	SINAPI	CHAPISCO APLICADO EM ALVENARIA (COM PRESENÇA DE VÃOS) E ESTRUTURAS DE CONCRETO DE FACHADA, COM COLHER DE PEDREIRO. ARGAMASSA TRAÇO 1:3 COM PREPARO MANUAL. AF_10/2022	REVE - REVESTIMENTO E TRATAMENTO DE SUPERFÍCIES	m ²	1,0000000	6,95	6,95		
Composição Auxiliar	87377	SINAPI	ARGAMASSA TRAÇO 1:3 (EM VOLUME DE CIMENTO E AREIA GROSSA ÚMIDA) PARA CHAPISCO CONVENCIONAL, PREPARO MANUAL. AF_08/2019	SEDI - SERVIÇOS DIVERSOS	m ³	0,0037000	590,89	2,18		
Composição Auxiliar	88309	SINAPI	PEDREIRO COM ENCARGOS COMPLEMENTARES	SEDI - SERVIÇOS DIVERSOS	H	0,1724000	21,98	3,78		
Composição Auxiliar	88316	SINAPI	SERVEANTE COM ENCARGOS COMPLEMENTARES	SEDI - SERVIÇOS DIVERSOS	H	0,0575000	17,27	0,99		
					MO sem LS =>	1,99	LS =>	2,32	MO com LS =>	4,31
					Valor do BDI =>	1,71	Valor com BDI =>		8,66	
						Quant. =>	267,3200000	Preço Total =>	2.314,99	

5.2.2	Código	Banco	Descrição	Tipo	Und	Quant.	Valor Unit	Total
Composição	87561	SINAPI	MASSA ÚNICA, PARA RECEBIMENTO DE PINTURA OU CERÂMICA, EM ARGAMASSA INDUSTRIALIZADA, PREPARO MECÂNICO, APLICADO COM EQUIPAMENTO DE MISTURA E PROJEÇÃO DE 1,5 M ³ /H DE ARGAMASSA EM FACES INTERNAS DE PAREDES, ESPESSURA DE 10MM, SEM EXECUÇÃO DE TALISCAS. AF_06/2014	REVE - REVESTIMENTO E TRATAMENTO DE SUPERFÍCIES	m ²	1,0000000	41,14	41,14
Composição Auxiliar	87407	SINAPI	ARGAMASSA INDUSTRIALIZADA PARA REVESTIMENTOS, MISTURA E PROJEÇÃO DE 1,5 M ³ /H DE ARGAMASSA. AF_08/2019	SEDI - SERVIÇOS DIVERSOS	m ³	0,0213000	1.614,58	34,39
Composição Auxiliar	88309	SINAPI	PEDREIRO COM ENCARGOS COMPLEMENTARES	SEDI - SERVIÇOS DIVERSOS	H	0,2800000	21,98	6,15

Prefeitura Municipal de Pedras de Fogo
CNPJ: 09.072.455/0001-97

Composição Auxiliar	88316	SINAPI	SERVENTE COM ENCARGOS COMPLEMENTARES	SEDI - SERVIÇOS DIVERSOS	H	0,0350000	17,27	0,60
				MO sem LS =>		3,09	LS =>	3,59
				Valor do BDI =>		10,16	MO com LS =>	6,68
							Valor com BDI =>	51,30
							Quant. =>	267,3200000
							Preço Total =>	13.713,51

5.2.3	Código	Banco	Descrição	Tipo	Und	Quant.	Valor Unit	Total
Composição	87271	SINAPI	REVESTIMENTO CERÂMICO PARA PAREDES INTERNAS COM PLACAS TIPO ESMALTADA EXTRA DE DIMENSÕES 25X35 CM APLICADAS EM AMBIENTES DE ÁREA MAIOR QUE 5 M² A MEIA ALTURA DAS PAREDES. AF_06/2014	REVE - REVESTIMENTO E TRATAMENTO DE SUPERFÍCIES	m²	1,0000000	72,88	72,88
Composição Auxiliar	88256	SINAPI	AZULEJISTA OU LADRILHISTA COM ENCARGOS COMPLEMENTARES	SEDI - SERVIÇOS DIVERSOS	H	0,8200000	21,86	17,92
Composição Auxiliar	88316	SINAPI	SERVENTE COM ENCARGOS COMPLEMENTARES	SEDI - SERVIÇOS DIVERSOS	H	0,4200000	17,27	7,25
Insumo	00000536	SINAPI	REVESTIMENTO EM CERAMICA ESMALTADA EXTRA, PEI MENOR OU IGUAL A 3, FORMATO MENOR OU IGUAL A 2025 CM2	Material	m²	1,0700000	40,00	42,80
Insumo	00001381	SINAPI	ARGAMASSA COLANTE AC I PARA CERAMICAS	Material	KG	4,8600000	0,75	3,64
Insumo	00034357	SINAPI	REJUNTE CIMENTICIO, QUALQUER COR	Material	KG	0,2900000	4,40	1,27
				MO sem LS =>		9,17	LS =>	10,67
				Valor do BDI =>		18,00	MO com LS =>	19,84
							Valor com BDI =>	90,88
							Quant. =>	109,8600000
							Preço Total =>	9.984,07

5.3	Código	Banco	Descrição	Tipo	Und	Quant.	Valor Unit	Total
			TETO					5.857,89
5.3.1								
Composição	96113	SINAPI	FORRO EM PLACAS DE GESSO, PARA AMBIENTES COMERCIAIS. AF_05/2017_PS	REVE - REVESTIMENTO E TRATAMENTO DE SUPERFÍCIES	m²	1,0000000	34,31	34,31
Composição Auxiliar	88269	SINAPI	GESSEIRO COM ENCARGOS COMPLEMENTARES	SEDI - SERVIÇOS DIVERSOS	H	0,6313000	21,80	13,76
Composição Auxiliar	88316	SINAPI	SERVENTE COM ENCARGOS COMPLEMENTARES	SEDI - SERVIÇOS DIVERSOS	H	0,3156000	17,27	5,45
Insumo	00000345	SINAPI	ARAME GALVANIZADO 18 BWG, D = 1,24MM (0,009 KG/M)	Material	KG	0,0250000	42,15	1,05
Insumo	00003315	SINAPI	GESSO EM PO PARA REVESTIMENTOS/MOLDURAS/SANCAS E USO GERAL	Material	KG	0,9964000	0,81	0,80
Insumo	00004812	SINAPI	PLACA DE GESSO PARA FORRO, *60 X 60* CM, ESPESSURA DE 12 MM (SEM COLOCACAO)	Material	m²	1,0740000	11,31	12,14
Insumo	00020250	SINAPI	SISAL EM FIBRA / ESTOPA SISAL PARA GESSO	Material	KG	0,0078000	23,90	0,18
Insumo	00040547	SINAPI	PARAFUSO ZINCADO, AUTOBROCANTE, FLANGEADO, 4,2 MM X 19 MM	Material	CENTO	0,0308000	30,42	0,93
				MO sem LS =>		6,99	LS =>	8,13
				Valor do BDI =>		8,47	MO com LS =>	15,12
							Valor com BDI =>	42,78
							Quant. =>	89,4200000
							Preço Total =>	3.825,38

5.3.2	Código	Banco	Descrição	Tipo	Und	Quant.	Valor Unit	Total
Composição	88494	SINAPI	APLICAÇÃO E LIXAMENTO DE MASSA LÁTEX EM TETO, UMA DEMÃO. AF_06/2014	PINT - PINTURAS	m²	1,0000000	18,23	18,23

Prefeitura Municipal de Pedras de Fogo
CNPJ: 09.072.455/0001-97

Composição Auxiliar	88310	SINAPI	PINTOR COM ENCARGOS COMPLEMENTARES	SEDI - SERVIÇOS DIVERSOS	H	0,5040000	23,21	11,69	
Composição Auxiliar	88316	SINAPI	SERVENTE COM ENCARGOS COMPLEMENTARES	SEDI - SERVIÇOS DIVERSOS	H	0,1850000	17,27	3,19	
Insumo	00003767	SINAPI	LIXA EM FOLHA PARA PAREDE OU MADEIRA, NUMERO 120, COR VERMELHA	Material	UN	0,0600000	1,07	0,06	
Insumo	00043626	SINAPI	MASSA CORRIDA PARA SUPERFICIES DE AMBIENTES INTERNOS	Material	KG	1,0430400	3,16	3,29	
				MO sem LS =>	5,19	LS =>	6,04	MO com LS =>	11,23
				Valor do BDI =>	4,50	Valor com BDI =>		22,73	
				Quant. =>	89,4200000	Preço Total =>	2.032,51		

6	ESQUADRIAS							33.272,27	
6.1	Código	Banco	Descrição	Tipo	Und	Quant.	Valor Unit	Total	
Composição	4887	ORSE	Porta em madeira mista, almofadada, 80 x 210 cm, inclusive batente e ferragens	Esquadrias de Madeira	un	1,0000000	921,98	921,98	
Composição Auxiliar	10549	ORSE	Encargos Complementares - Servente	Provisórios	h	3,7500000	3,76	14,10	
Composição Auxiliar	10551	ORSE	Encargos Complementares - Carpinteiro	Provisórios	h	3,7500000	3,65	13,68	
Composição Auxiliar	1769	ORSE	Batente em madeira de lei l = 0,14 m (caixão), para portas de 0,60 a 1,00m de largura, h=2,20m, incluso 02 jogos de alizar	Esquadrias de Madeira	un	1,0000000	349,50	349,50	
Insumo	584	ORSE	Chapuz de madeira 10x10x2,5cm, p/fixação de esquadrias un	Material	un	6,0000000	1,75	10,50	
Insumo	1690	ORSE	Parafuso de metal 2 " x 12 (sextavado) Parafuso metal 2 " x 12 un	Material	un	6,0000000	4,40	26,40	
Insumo	4699	ORSE	Porta em madeira mista, com almofadadas - 80 x 210cm un	Material	un	1,0000000	296,00	296,00	
Insumo	9251	ORSE	Dobradiça ferro cromado 3" x 2 1/2", com aneis, c/parafusos un	Material	un	3,0000000	12,59	37,77	
Insumo	00001213	SINAPI	CARPINTEIRO DE FORMAS (HORISTA)	Mão de Obra	H	3,7500000	17,24	64,65	
Insumo	00003080	SINAPI	FECHADURA ESPELHO PARA PORTA EXTERNA, EM ACO INOX (MAQUINA, TESTA E CONTRA-TESTA) E EM ZAMAC (MACANETA, LINGUETA E TRINCOS) COM ACABAMENTO CROMADO, MAQUINA DE 40 MM, INCLUINDO CHAVE TIPO CILINDRO	Material	CJ	1,0000000	61,38	61,38	
Insumo	00006111	SINAPI	SERVENTE DE OBRAS	Mão de Obra	H	3,7500000	12,80	48,00	
				MO sem LS =>	83,70	LS =>	97,40	MO com LS =>	181,10
				Valor do BDI =>	227,72	Valor com BDI =>		1.149,70	
				Quant. =>	1,0000000	Preço Total =>	1.149,70		

6.2	Código	Banco	Descrição	Tipo	Und	Quant.	Valor Unit	Total
Composição	90790	SINAPI	KIT DE PORTA-PRONTA DE MADEIRA EM ACABAMENTO MELAMÍNICO BRANCO, FOLHA LEVE OU MÉDIA, 80X210CM, EXCLUSIVE FECHADURA, FIXAÇÃO COM PREENCHIMENTO PARCIAL DE ESPUMA EXPANSIVA - FORNECIMENTO E INSTALAÇÃO. AF_12/2019	ESQV - ESQUADRIAS/FERRAGENS/VIDRO S	UN	1,0000000	885,48	885,48
Composição Auxiliar	88261	SINAPI	CARPINTEIRO DE ESQUADRIA COM ENCARGOS COMPLEMENTARES	SEDI - SERVIÇOS DIVERSOS	H	0,5550000	20,84	11,56
Composição Auxiliar	88316	SINAPI	SERVENTE COM ENCARGOS COMPLEMENTARES	SEDI - SERVIÇOS DIVERSOS	H	0,2780000	17,27	4,80

Prefeitura Municipal de Pedras de Fogo
CNPJ: 09.072.455/0001-97

Insumo	00038124	SINAPI	ESPUMA EXPANSIVA DE POLIURETANO, APLICACAO MANUAL - 500 ML	Material	UN	0,3860000	33,88	13,07	
Insumo	00039492	SINAPI	KIT PORTA PRONTA DE MADEIRA, FOLHA MEDIA (NBR 15930) DE 800 X 2100 MM, DE 35 MM A 40 MM DE ESPESSURA, NUCLEO SEMI-SOLIDO (SARRAFEADO), ESTRUTURA USINADA PARA FECHADURA, CAPA LISA EM HDF, ACABAMENTO MELAMINICO BRANCO (INCLUI MARCO, ALIZARES E DOBRADICAS)	Material	UN	1,0000000	856,05	856,05	
				MO sem LS =>	5,95	LS =>	6,92	MO com LS =>	12,87
				Valor do BDI =>	218,71	Valor com BDI =>		1.104,19	
						Quant. =>	4,0000000	Preço Total =>	4.416,76

6.3	Código	Banco	Descrição	Tipo	Und	Quant.	Valor Unit	Total	
Composição	90789	SINAPI	KIT DE PORTA-PRONTA DE MADEIRA EM ACABAMENTO MELAMÍNICO BRANCO, FOLHA LEVE OU MÉDIA, 70X210CM, EXCLUSIVE FECHADURA, FIXAÇÃO COM PREENCHIMENTO PARCIAL DE ESPUMA EXPANSIVA - FORNECIMENTO E INSTALAÇÃO. AF_12/2019	ESQV - ESQUADRIAS/FERRAGENS/VIDRO S	UN	1,0000000	858,75	858,75	
Composição Auxiliar	88261	SINAPI	CARPINTEIRO DE ESQUADRIA COM ENCARGOS COMPLEMENTARES	SEDI - SERVIÇOS DIVERSOS	H	0,5080000	20,84	10,58	
Composição Auxiliar	88316	SINAPI	SERVENTE COM ENCARGOS COMPLEMENTARES	SEDI - SERVIÇOS DIVERSOS	H	0,2540000	17,27	4,38	
Insumo	00038124	SINAPI	ESPUMA EXPANSIVA DE POLIURETANO, APLICACAO MANUAL - 500 ML	Material	UN	0,3860000	33,88	13,07	
Insumo	00039490	SINAPI	KIT PORTA PRONTA DE MADEIRA, FOLHA MEDIA (NBR 15930) DE 600 X 2100 MM OU 700 X 2100 MM, DE 35 MM A 40 MM DE ESPESSURA, NUCLEO SEMI-SOLIDO (SARRAFEADO), ESTRUTURA USINADA PARA FECHADURA, CAPA LISA EM HDF, ACABAMENTO MELAMINICO BRANCO (INCLUI MARCO, ALIZARES E DOBRADICAS)	Material	UN	1,0000000	830,72	830,72	
				MO sem LS =>	5,44	LS =>	6,34	MO com LS =>	11,78
				Valor do BDI =>	212,11	Valor com BDI =>		1.070,86	
						Quant. =>	1,0000000	Preço Total =>	1.070,86

6.4	Código	Banco	Descrição	Tipo	Und	Quant.	Valor Unit	Total
Composição	90801	SINAPI	BATENTE PARA PORTA DE MADEIRA, PADRÃO MÉDIO - FORNECIMENTO E MONTAGEM. AF_12/2019	ESQV - ESQUADRIAS/FERRAGENS/VIDRO	UN	1,0000000	301,48	301,48
Composição Auxiliar	88261	SINAPI	CARPINTEIRO DE ESQUADRIA COM ENCARGOS COMPLEMENTARES	SEDI - SERVIÇOS DIVERSOS	H	2,7410000	20,84	57,12
Composição Auxiliar	88316	SINAPI	SERVENTE COM ENCARGOS COMPLEMENTARES	SEDI - SERVIÇOS DIVERSOS	H	1,3570000	17,27	23,43
Insumo	00000183	SINAPI	BATENTE / PORTAL / ADUELA / MARCO EM MADEIRA MACICA COM REBAIXO, E = *3* CM, L = *14* CM, PARA PORTAS DE GIRO DE *60 CM A 120* CM X *210* CM, CEDRINHO / ANGELIM COMERCIAL / TAURI / CURUPIXA / PEROBA / CUMARU OU EQUIVALENTE DA REGIAO (NAO INCLUI ALIZARES)	Material	JG	1,0000000	220,00	220,00
Insumo	00005066	SINAPI	PREGO DE ACO POLIDO COM CABECA 12 X 12	Material	KG	0,0110000	32,17	0,35

Prefeitura Municipal de Pedras de Fogo
CNPJ: 09.072.455/0001-97

Insumo	00005075	SINAPI	PREGO DE ACO POLIDO COM CABECA 18 X 30 (2 3/4 X 10)	Material	KG	0,0240000	24,41	0,58	
				MO sem LS =>	29,30	LS =>	34,10	MO com LS =>	63,40
				Valor do BDI =>	74,46			Valor com BDI =>	375,94
						Quant. =>	5,0000000	Preço Total =>	1.879,70
6.5	Código	Banco	Descrição	Tipo	Und	Quant.	Valor Unit	Total	
Composição	100660	SINAPI	ALIZAR DE 5X1,5CM PARA PORTA FIXADO COM PREGOS, PADRÃO POPULAR - FORNECIMENTO E INSTALAÇÃO. AF_12/2019	ESQV - ESQUADRIAS/FERRAGENS/VIDRO	M	1,0000000	7,69	7,69	
Composição Auxiliar	88261	SINAPI	CARPINTEIRO DE ESQUADRIA COM ENCARGOS COMPLEMENTARES	SEDI - SERVIÇOS DIVERSOS	H	0,0680000	20,84	1,41	
Composição Auxiliar	88316	SINAPI	SERVEnte COM ENCARGOS COMPLEMENTARES	SEDI - SERVIÇOS DIVERSOS	H	0,0340000	17,27	0,58	
Insumo	00020007	SINAPI	GUARNICAO / ALIZAR / VISTA LISA EM MADEIRA MACICA, PARA PORTA , E = *1* CM, L = *5* CM, PINUS /EUCALIPTO / VIROLA OU EQUIVALENTE DA REGIAO	Material	M	1,1630000	4,77	5,54	
Insumo	00039026	SINAPI	PREGO DE ACO POLIDO SEM CABECA 15 X 15 (1 1/4 X 13)	Material	KG	0,0060000	27,45	0,16	
				MO sem LS =>	0,73	LS =>	0,84	MO com LS =>	1,57
				Valor do BDI =>	1,89			Valor com BDI =>	9,58
						Quant. =>	49,8000000	Preço Total =>	477,08
6.6	Código	Banco	Descrição	Tipo	Und	Quant.	Valor Unit	Total	
Composição	91304	SINAPI	FECHADURA DE EMBUTIR COM CILINDRO, EXTERNA, COMPLETA, ACABAMENTO PADRÃO POPULAR, INCLUSO EXECUÇÃO DE FURO - FORNECIMENTO E INSTALAÇÃO. AF_12/2019	ESQV - ESQUADRIAS/FERRAGENS/VIDRO S	UN	1,0000000	90,91	90,91	
Composição Auxiliar	88261	SINAPI	CARPINTEIRO DE ESQUADRIA COM ENCARGOS COMPLEMENTARES	SEDI - SERVIÇOS DIVERSOS	H	1,0020000	20,84	20,88	
Composição Auxiliar	88316	SINAPI	SERVEnte COM ENCARGOS COMPLEMENTARES	SEDI - SERVIÇOS DIVERSOS	H	0,5010000	17,27	8,65	
Insumo	00003080	SINAPI	FECHADURA ESPELHO PARA PORTA EXTERNA, EM ACO INOX (MAQUINA, TESTA E CONTRA-TESTA) E EM ZAMAC (MACANETA, LINGUETA E TRINCOS) COM ACABAMENTO CROMADO, MAQUINA DE 40 MM, INCLUINDO CHAVE TIPO CILINDRO	Material	CJ	1,0000000	61,38	61,38	
				MO sem LS =>	10,74	LS =>	12,50	MO com LS =>	23,24
				Valor do BDI =>	22,45			Valor com BDI =>	113,36
						Quant. =>	7,0000000	Preço Total =>	793,52
6.7	Código	Banco	Descrição	Tipo	Und	Quant.	Valor Unit	Total	
Composição	94570	SINAPI	JANELA DE ALUMÍNIO DE CORRER COM 2 FOLHAS PARA VIDROS, COM VIDROS, BATENTE, ACABAMENTO COM ACETATO OU BRILHANTE E FERRAGENS. EXCLUSIVE ALIZAR E CONTRAMARCO. FORNECIMENTO E INSTALAÇÃO. AF_12/2019	ESQV - ESQUADRIAS/FERRAGENS/VIDRO S	m²	1,0000000	786,10	786,10	
Composição Auxiliar	88309	SINAPI	PEDREIRO COM ENCARGOS COMPLEMENTARES	SEDI - SERVIÇOS DIVERSOS	H	0,5190000	21,98	11,40	
Composição Auxiliar	88316	SINAPI	SERVEnte COM ENCARGOS COMPLEMENTARES	SEDI - SERVIÇOS DIVERSOS	H	0,2590000	17,27	4,47	
Insumo	00004377	SINAPI	PARAFUSO DE ACO ZINCADO COM ROSCA SOBERBA, CABECA CHATA E FENDA SIMPLES, DIAMETRO 4,2 MM, COMPRIMENTO * 32 * MM	Material	UN	9,2000000	0,20	1,84	

Prefeitura Municipal de Pedras de Fogo
CNPJ: 09.072.455/0001-97

Insumo	00036896	SINAPI	JANELA DE CORRER, EM ALUMINIO PERFIL 25, 100 X 120 CM (A X L), 2 FLS MOVEIS, SEM BANDEIRA, ACABAMENTO BRANCO OU BRILHANTE, BATENTE DE 6 A 7 CM, COM VIDRO, SEM GUARNICAO	Material	UN	0,8333000	900,00	749,97		
Insumo	00039961	SINAPI	SILICONE ACETICO USO GERAL INCOLOR 280 G	Material	UN	0,6233000	29,56	18,42		
				MO sem LS =>		5,79	LS =>	6,73	MO com LS =>	12,52
				Valor do BDI =>		194,16	Valor com BDI =>			980,26
						Quant. =>	7,8200000	Preço Total =>	7.665,63	

6.8	Código	Banco	Descrição	Tipo	Und	Quant.	Valor Unit	Total		
Composição	93183	SINAPI	VERGA PRÉ-MOLDADA PARA JANELAS COM MAIS DE 1,5 M DE VÃO. AF_03/2016	FUES - FUNDAÇÕES E ESTRUTURAS	M	1,0000000	56,64	56,64		
Composição Auxiliar	87294	SINAPI	ARGAMASSA TRAÇO 1:2:9 (EM VOLUME DE CIMENTO, CAL E AREIA MÉDIA ÚMIDA) PARA EMBOÇO/MASSA ÚNICA/ASSENTAMENTO DE ALVENARIA DE VEDAÇÃO, PREPARO MECÂNICO COM BETONEIRA 600 L. AF_08/2019	SEDI - SERVIÇOS DIVERSOS	m³	0,0019000	467,18	0,88		
Composição Auxiliar	88309	SINAPI	PEDREIRO COM ENCARGOS COMPLEMENTARES	SEDI - SERVIÇOS DIVERSOS	H	0,0680000	21,98	1,49		
Composição Auxiliar	88316	SINAPI	SERVENTE COM ENCARGOS COMPLEMENTARES	SEDI - SERVIÇOS DIVERSOS	H	0,0940000	17,27	1,62		
Composição Auxiliar	92270	SINAPI	FABRICAÇÃO DE FÔRMA PARA VIGAS, COM MADEIRA SERRADA, E = 25 MM. AF_09/2020	FUES - FUNDAÇÕES E ESTRUTURAS	m²	0,2170000	146,38	31,76		
Composição Auxiliar	92802	SINAPI	CORTE E DOBRA DE AÇO CA-50, DIÂMETRO DE 8,0 MM. AF_06/2022	FUES - FUNDAÇÕES E ESTRUTURAS	KG	0,7900000	11,22	8,86		
Composição Auxiliar	94970	SINAPI	CONCRETO FCK = 20MPA, TRAÇO 1:2,7:3 (EM MASSA SECA DE CIMENTO/ AREIA MÉDIA/ BRITA 1) - PREPARO MECÂNICO COM BETONEIRA 600 L. AF_05/2021	FUES - FUNDAÇÕES E ESTRUTURAS	m³	0,0240000	443,92	10,65		
Insumo	00002692	SINAPI	DESMOLDANTE PROTETOR PARA FORMAS DE MADEIRA, DE BASE OLEOSA EMULSIONADA EM AGUA	Material	L	0,0070000	8,96	0,06		
Insumo	00039017	SINAPI	ESPACADOR / DISTANCIADOR CIRCULAR COM ENTRADA LATERAL, EM PLASTICO, PARA VERGALHAO *4,2 A 12,5* MM, COBRIMENTO 20 MM	Material	UN	6,0000000	0,22	1,32		
				MO sem LS =>		3,88	LS =>	4,52	MO com LS =>	8,40
				Valor do BDI =>		13,99	Valor com BDI =>			70,63
						Quant. =>	9,0000000	Preço Total =>	635,67	

6.9	Código	Banco	Descrição	Tipo	Und	Quant.	Valor Unit	Total
Composição	93195	SINAPI	CONTRAVERGA PRÉ-MOLDADA PARA VÃOS DE MAIS DE 1,5 M DE COMPRIMENTO. AF_03/2016	FUES - FUNDAÇÕES E ESTRUTURAS	M	1,0000000	52,63	52,63
Composição Auxiliar	87294	SINAPI	ARGAMASSA TRAÇO 1:2:9 (EM VOLUME DE CIMENTO, CAL E AREIA MÉDIA ÚMIDA) PARA EMBOÇO/MASSA ÚNICA/ASSENTAMENTO DE ALVENARIA DE VEDAÇÃO, PREPARO MECÂNICO COM BETONEIRA 600 L. AF_08/2019	SEDI - SERVIÇOS DIVERSOS	m³	0,0019000	467,18	0,88
Composição Auxiliar	88309	SINAPI	PEDREIRO COM ENCARGOS COMPLEMENTARES	SEDI - SERVIÇOS DIVERSOS	H	0,0680000	21,98	1,49
Composição Auxiliar	88316	SINAPI	SERVENTE COM ENCARGOS COMPLEMENTARES	SEDI - SERVIÇOS DIVERSOS	H	0,0940000	17,27	1,62
Composição Auxiliar	92270	SINAPI	FABRICAÇÃO DE FÔRMA PARA VIGAS, COM MADEIRA SERRADA, E = 25 MM. AF_09/2020	FUES - FUNDAÇÕES E ESTRUTURAS	m²	0,2130000	146,38	31,17
Composição Auxiliar	92801	SINAPI	CORTE E DOBRA DE AÇO CA-50, DIÂMETRO DE 6,3 MM. AF_06/2022	FUES - FUNDAÇÕES E ESTRUTURAS	KG	0,4900000	11,12	5,44

Prefeitura Municipal de Pedras de Fogo
CNPJ: 09.072.455/0001-97

Composição Auxiliar	94970	SINAPI	CONCRETO FCK = 20MPA, TRAÇO 1:2,7:3 (EM MASSA SECA DE CIMENTO/ AREIA MÉDIA/ BRITA 1) - PREPARO MECÂNICO COM BETONEIRA 600 L. AF_05/2021	FUES - FUNDAÇÕES E ESTRUTURAS	m³	0,0240000	443,92	10,65		
Insumo	00002692	SINAPI	DESMOLDANTE PROTETOR PARA FORMAS DE MADEIRA, DE BASE OLEOSA EMULSIONADA EM AGUA	Material	L	0,0070000	8,96	0,06		
Insumo	00039017	SINAPI	ESPACADOR / DISTANCIADOR CIRCULAR COM ENTRADA LATERAL, EM PLASTICO, PARA VERGALHAO *4,2 A 12,5* MM, COBRIMENTO 20 MM	Material	UN	6,0000000	0,22	1,32		
					MO sem LS =>	3,87	LS =>	4,50	MO com LS =>	8,37
					Valor do BDI =>	12,99	Valor com BDI =>		65,62	
					Quant. =>	9,0000000	Preço Total =>	590,58		

6.10	Código	Banco	Descrição	Tipo	Und	Quant.	Valor Unit	Total		
Composição	93184	SINAPI	VERGA PRÉ-MOLDADA PARA PORTAS COM ATÉ 1,5 M DE VÃO. AF_03/2016	FUES - FUNDAÇÕES E ESTRUTURAS	M	1,0000000	32,61	32,61		
Composição Auxiliar	87294	SINAPI	ARGAMASSA TRAÇO 1:2:9 (EM VOLUME DE CIMENTO, CAL E AREIA MÉDIA ÚMIDA) PARA EMBOÇO/MASSA ÚNICA/ASSENTAMENTO DE ALVENARIA DE VEDAÇÃO, PREPARO MECÂNICO COM BETONEIRA 600 L. AF_08/2019	SEDI - SERVIÇOS DIVERSOS	m³	0,0019000	467,18	0,88		
Composição Auxiliar	88309	SINAPI	PEDREIRO COM ENCARGOS COMPLEMENTARES	SEDI - SERVIÇOS DIVERSOS	H	0,0940000	21,98	2,06		
Composição Auxiliar	88316	SINAPI	SERVENTE COM ENCARGOS COMPLEMENTARES	SEDI - SERVIÇOS DIVERSOS	H	0,1070000	17,27	1,84		
Composição Auxiliar	92270	SINAPI	FABRICAÇÃO DE FÔRMA PARA VIGAS, COM MADEIRA SERRADA, E = 25 MM. AF_09/2020	FUES - FUNDAÇÕES E ESTRUTURAS	m²	0,1220000	146,38	17,85		
Composição Auxiliar	92800	SINAPI	CORTE E DOBRA DE AÇO CA-60, DIÂMETRO DE 5,0 MM. AF_06/2022	FUES - FUNDAÇÕES E ESTRUTURAS	KG	0,3080000	10,73	3,30		
Composição Auxiliar	94970	SINAPI	CONCRETO FCK = 20MPA, TRAÇO 1:2,7:3 (EM MASSA SECA DE CIMENTO/ AREIA MÉDIA/ BRITA 1) - PREPARO MECÂNICO COM BETONEIRA 600 L. AF_05/2021	FUES - FUNDAÇÕES E ESTRUTURAS	m³	0,0120000	443,92	5,32		
Insumo	00002692	SINAPI	DESMOLDANTE PROTETOR PARA FORMAS DE MADEIRA, DE BASE OLEOSA EMULSIONADA EM AGUA	Material	L	0,0050000	8,96	0,04		
Insumo	00039017	SINAPI	ESPACADOR / DISTANCIADOR CIRCULAR COM ENTRADA LATERAL, EM PLASTICO, PARA VERGALHAO *4,2 A 12,5* MM, COBRIMENTO 20 MM	Material	UN	6,0000000	0,22	1,32		
					MO sem LS =>	3,05	LS =>	3,55	MO com LS =>	6,60
					Valor do BDI =>	8,05	Valor com BDI =>		40,66	
					Quant. =>	8,5000000	Preço Total =>	345,61		

6.11	Código	Banco	Descrição	Tipo	Und	Quant.	Valor Unit	Total
Composição	99861	SINAPI	GRADIL EM FERRO FIXADO EM VÃOS DE JANELAS, FORMADO POR BARRAS CHATAS DE 25X4,8 MM. AF_04/2019	ESQV - ESQUADRIAS/FERRAGENS/VIDRO	m²	1,0000000	565,19	565,19
Composição Auxiliar	88251	SINAPI	AUXILIAR DE SERRALHEIRO COM ENCARGOS COMPLEMENTARES	SEDI - SERVIÇOS DIVERSOS	H	6,9650000	17,81	124,04
Composição Auxiliar	88315	SINAPI	SERRALHEIRO COM ENCARGOS COMPLEMENTARES	SEDI - SERVIÇOS DIVERSOS	H	8,4790000	21,80	184,84
Composição Auxiliar	88629	SINAPI	ARGAMASSA TRAÇO 1:3 (EM VOLUME DE CIMENTO E AREIA MÉDIA ÚMIDA), PREPARO MANUAL. AF_08/2019	SEDI - SERVIÇOS DIVERSOS	m³	0,0080000	603,77	4,83
Insumo	00000565	SINAPI	BARRA DE ACO CHATO, RETANGULAR, 25,4 MM X 4,76 MM (L X E), 1,73 KG/M	Material	M	9,1700000	18,18	166,71

Prefeitura Municipal de Pedras de Fogo
CNPJ: 09.072.455/0001-97

Insumo	00004777	SINAPI	CANTONEIRA ACO ABAS IGUAIS (QUALQUER BITOLA), ESPESSURA ENTRE 1/8" E 1/4"	Material	KG	7,5440000	10,69	80,64	
Insumo	00011002	SINAPI	ELETRODO REVESTIDO AWS - E6013, DIAMETRO IGUAL A 2,50 MM	Material	KG	0,1150000	35,96	4,13	
				MO sem LS =>	112,04	LS =>	130,39	MO com LS =>	242,43
				Valor do BDI =>	139,60			Valor com BDI =>	704,79
						Quant. =>	7,8200000	Preço Total =>	5.511,45

6.12	Código	Banco	Descrição	Tipo	Und	Quant.	Valor Unit	Total	
Composição	C1999	SEINFRA	PORTÃO DE FERRO EM BARRA CHATA TIPO TIJOLINHO	ESQUADRIAS METÁLICAS	m²	1,0000000	188,58	188,58	
Insumo	I0108	SEINFRA	AREIA GROSSA	Material	m³	0,0005000	74,72	0,03	
Insumo	I0208	SEINFRA	BATENTE DE FERRO	Material	M	1,3000000	19,73	25,64	
Insumo	I0805	SEINFRA	CIMENTO PORTLAND	Material	KG	0,1500000	0,56	0,08	
Insumo	I1158	SEINFRA	FECHO DE ALAVANCA DE FERRO DE 22CM	Material	UN	0,3300000	22,67	7,48	
Insumo	I1224	SEINFRA	GRADIL DE FERRO COM BARRA CHATA	Material	m²	1,0000000	119,80	119,80	
Insumo	I1530	SEINFRA	MONTADOR	Mão de Obra	H	1,0000000	23,17	23,17	
Insumo	I2391	SEINFRA	PEDREIRO	Mão de Obra	H	0,3500000	23,17	8,10	
Insumo	I2543	SEINFRA	SERVENTE	Mão de Obra	H	0,2500000	17,14	4,28	
				MO sem LS =>	16,43	LS =>	19,12	MO com LS =>	35,55
				Valor do BDI =>	46,57			Valor com BDI =>	235,15
						Quant. =>	9,0000000	Preço Total =>	2.116,35

6.13	Código	Banco	Descrição	Tipo	Und	Quant.	Valor Unit	Total	
Composição	102183	SINAPI	PORTA PIVOTANTE DE VIDRO TEMPERADO, 2 FOLHAS DE 90X210 CM, ESPESSURA DE 10MM, INCLUSIVE ACESSÓRIOS. AF_01/2021	ESQV - ESQUADRIAS/FERRAGENS/VIDRO	UN	1,0000000	2.240,58	2.240,58	
Composição Auxiliar	88316	SINAPI	SERVENTE COM ENCARGOS COMPLEMENTARES	SEDI - SERVIÇOS DIVERSOS	H	3,9880000	17,27	68,87	
Composição Auxiliar	88325	SINAPI	VIDRACEIRO COM ENCARGOS COMPLEMENTARES	SEDI - SERVIÇOS DIVERSOS	H	4,1000000	18,14	74,37	
Insumo	00003104	SINAPI	CONJ. DE FERRAGENS PARA PORTA DE VIDRO TEMPERADO, EM ZAMAC CROMADO, CONTEMPLANDO DOBRADICA INF., DOBRADICA SUP., PIVO PARA DOBRADICA INF., PIVO PARA DOBRADICA SUP., FECHADURA CENTRAL EM ZAMC. CROMADO, CONTRA FECHADURA DE PRESSAO	Material	CJ	2,0000000	141,47	282,94	
Insumo	00005031	SINAPI	VIDRO TEMPERADO INCOLOR PARA PORTA DE ABRIR, E = 10 MM (SEM FERRAGENS E SEM COLOCACAO)	Material	m²	3,7800000	480,00	1.814,40	
				MO sem LS =>	50,21	LS =>	58,44	MO com LS =>	108,65
				Valor do BDI =>	553,42			Valor com BDI =>	2.794,00
						Quant. =>	1,0000000	Preço Total =>	2.794,00

6.14	Código	Banco	Descrição	Tipo	Und	Quant.	Valor Unit	Total
Composição	C1426	SEINFRA	GRADE DE FERRO DE PROTEÇÃO	ESQUADRIAS METÁLICAS	m²	1,0000000	222,30	222,30
Insumo	I0109	SEINFRA	AREIA MEDIA	Material	m³	0,0080000	67,50	0,54

Prefeitura Municipal de Pedras de Fogo
CNPJ: 09.072.455/0001-97

Insumo	I0441	SEINFRA	CAL HIDRATADA	Material	KG	0,5700000	1,10	0,62		
Insumo	I0805	SEINFRA	CIMENTO PORTLAND	Material	KG	2,8400000	0,56	1,59		
Insumo	I1222	SEINFRA	GRADE DE FERRO	Material	m²	1,0000000	98,62	98,62		
Insumo	I2391	SEINFRA	PEDREIRO	Mão de Obra	H	3,0000000	23,17	69,51		
Insumo	I2543	SEINFRA	SERVENTE	Mão de Obra	H	3,0000000	17,14	51,42		
				MO sem LS =>		55,89	LS =>	65,04	MO com LS =>	120,93
				Valor do BDI =>		54,90		Valor com BDI =>		277,20
						Quant. =>	13,8000000	Preço Total =>	3.825,36	

7			PINTURA					21.086,79		
7.1	Código	Banco	Descrição	Tipo	Und	Quant.	Valor Unit	Total		
Composição	96135	SINAPI	APLICAÇÃO MANUAL DE MASSA ACRÍLICA EM PAREDES EXTERNAS DE CASAS, DUAS DEMÃOS. AF_05/2017	PINT - PINTURAS	m²	1,0000000	24,62	24,62		
Composição Auxiliar	88310	SINAPI	PINTOR COM ENCARGOS COMPLEMENTARES	SEDI - SERVIÇOS DIVERSOS	H	0,5710000	23,21	13,25		
Composição Auxiliar	88316	SINAPI	SERVENTE COM ENCARGOS COMPLEMENTARES	SEDI - SERVIÇOS DIVERSOS	H	0,1430000	17,27	2,46		
Insumo	00003767	SINAPI	LIXA EM FOLHA PARA PAREDE OU MADEIRA, NUMERO 120, COR VERMELHA	Material	UN	0,1000000	1,07	0,10		
Insumo	00043651	SINAPI	MASSA ACRILICA PARA SUPERFICIES INTERNAS E EXTERNAS	Material	KG	1,5518400	5,68	8,81		
				MO sem LS =>		5,48	LS =>	6,38	MO com LS =>	11,86
				Valor do BDI =>		6,08		Valor com BDI =>		30,70
						Quant. =>	388,1500000	Preço Total =>	11.916,20	

7.2	Código	Banco	Descrição	Tipo	Und	Quant.	Valor Unit	Total		
Composição	88489	SINAPI	APLICAÇÃO MANUAL DE PINTURA COM TINTA LÁTEX ACRÍLICA EM PAREDES, DUAS DEMÃOS. AF_06/2014	PINT - PINTURAS	m²	1,0000000	11,70	11,70		
Composição Auxiliar	88310	SINAPI	PINTOR COM ENCARGOS COMPLEMENTARES	SEDI - SERVIÇOS DIVERSOS	H	0,1870000	23,21	4,34		
Composição Auxiliar	88316	SINAPI	SERVENTE COM ENCARGOS COMPLEMENTARES	SEDI - SERVIÇOS DIVERSOS	H	0,0690000	17,27	1,19		
Insumo	00007356	SINAPI	TINTA LATEX ACRILICA PREMIUM, COR BRANCO FOSCO	Material	L	0,3300000	18,70	6,17		
				MO sem LS =>		1,93	LS =>	2,24	MO com LS =>	4,17
				Valor do BDI =>		2,88		Valor com BDI =>		14,58
						Quant. =>	388,1500000	Preço Total =>	5.659,22	

7.3	Código	Banco	Descrição	Tipo	Und	Quant.	Valor Unit	Total
Composição	102213	SINAPI	PINTURA VERNIZ (INCOLOR) ALQUÍDICO EM MADEIRA, USO INTERNO E EXTERNO, 2 DEMÃOS. AF_01/2021	PINT - PINTURAS	m²	1,0000000	17,23	17,23
Composição Auxiliar	88310	SINAPI	PINTOR COM ENCARGOS COMPLEMENTARES	SEDI - SERVIÇOS DIVERSOS	H	0,4718000	23,21	10,95
Insumo	00005318	SINAPI	DILUENTE AGUARRAS	Material	L	0,0271000	18,41	0,49
Insumo	00010481	SINAPI	VERNIZ MARITIMO PREMIUM PARA MADEIRA, COM FILTRO SOLAR, BRILHANTE, USO INTERNO E EXTERNO	Material	L	0,1804000	32,12	5,79

Prefeitura Municipal de Pedras de Fogo
CNPJ: 09.072.455/0001-97

MO sem LS => 3,81 LS => 4,44 MO com LS => 8,25
Valor do BDI => 4,25 Valor com BDI => 21,48
Quant. => 14,2000000 Preço Total => 305,01

7.4	Código	Banco	Descrição	Tipo	Und	Quant.	Valor Unit	Total		
Composição	74133/001	SINAPI	EMASSAMENTO COM MASSA A OLEO, UMA DEMAO	PINT - PINTURAS	m²	1,0000000	16,08	16,08		
Composição Auxiliar	88310	SINAPI	PINTOR COM ENCARGOS COMPLEMENTARES	SEDI - SERVIÇOS DIVERSOS	H	0,3000000	23,21	6,96		
Composição Auxiliar	88316	SINAPI	SERVENTE COM ENCARGOS COMPLEMENTARES	SEDI - SERVIÇOS DIVERSOS	H	0,2000000	17,27	3,45		
Insumo	00003767	SINAPI	LIXA EM FOLHA PARA PAREDE OU MADEIRA, NUMERO 120, COR VERMELHA	Material	UN	0,4000000	1,07	0,42		
Insumo	00004053	SINAPI	EM PROCESSO DE DESATIVACAO MASSA A OLEO PARA MADEIRA	Material	GL	0,1200000	43,78	5,25		
				MO sem LS =>		3,63	LS =>	4,23	MO com LS =>	7,86
				Valor do BDI =>		3,97			Valor com BDI =>	20,05
						Quant. =>	14,2000000	Preço Total =>	284,71	

7.5	Código	Banco	Descrição	Tipo	Und	Quant.	Valor Unit	Total		
Composição	102217	SINAPI	PINTURA TINTA DE ACABAMENTO (PIGMENTADA) A ÓLEO EM MADEIRA, 2 DEMÃOS. AF_01/2021	PINT - PINTURAS	m²	1,0000000	14,16	14,16		
Composição Auxiliar	88310	SINAPI	PINTOR COM ENCARGOS COMPLEMENTARES	SEDI - SERVIÇOS DIVERSOS	H	0,3805000	23,21	8,83		
Insumo	00005318	SINAPI	DILUENTE AGUARRAS	Material	L	0,0213000	18,41	0,39		
Insumo	00043776	SINAPI	TINTA A OLEO BRILHANTE, PARA MADEIRAS E METAIS	Material	L	0,2130000	23,22	4,94		
				MO sem LS =>		3,07	LS =>	3,58	MO com LS =>	6,65
				Valor do BDI =>		3,49			Valor com BDI =>	17,65
						Quant. =>	14,2000000	Preço Total =>	250,63	

7.6	Código	Banco	Descrição	Tipo	Und	Quant.	Valor Unit	Total		
Composição	88486	SINAPI	APLICAÇÃO MANUAL DE PINTURA COM TINTA LÁTEX PVA EM TETO, DUAS DEMÃOS. AF_06/2014	PINT - PINTURAS	m²	1,0000000	11,18	11,18		
Composição Auxiliar	88310	SINAPI	PINTOR COM ENCARGOS COMPLEMENTARES	SEDI - SERVIÇOS DIVERSOS	H	0,1700000	23,21	3,94		
Composição Auxiliar	88316	SINAPI	SERVENTE COM ENCARGOS COMPLEMENTARES	SEDI - SERVIÇOS DIVERSOS	H	0,0620000	17,27	1,07		
Insumo	00007356	SINAPI	TINTA LATEX ACRILICA PREMIUM, COR BRANCO FOSCO	Material	L	0,3300000	18,70	6,17		
				MO sem LS =>		1,75	LS =>	2,03	MO com LS =>	3,78
				Valor do BDI =>		2,76			Valor com BDI =>	13,94
						Quant. =>	89,4200000	Preço Total =>	1.246,51	

7.7	Código	Banco	Descrição	Tipo	Und	Quant.	Valor Unit	Total
Composição	88484	SINAPI	APLICAÇÃO DE FUNDO SELADOR ACRÍLICO EM TETO, UMA DEMÃO. AF_06/2014	PINT - PINTURAS	m²	1,0000000	2,95	2,95
Composição Auxiliar	88310	SINAPI	PINTOR COM ENCARGOS COMPLEMENTARES	SEDI - SERVIÇOS DIVERSOS	H	0,0510000	23,21	1,18

Prefeitura Municipal de Pedras de Fogo
CNPJ: 09.072.455/0001-97

Composição Auxiliar	88316	SINAPI	SERVENTE COM ENCARGOS COMPLEMENTARES	SEDI - SERVIÇOS DIVERSOS	H	0,0190000	17,27	0,32	
Insumo	00006085	SINAPI	SELADOR ACRILICO OPACO PREMIUM INTERIOR/EXTERIOR	Material	L	0,1600000	9,08	1,45	
				MO sem LS =>	0,52	LS =>	0,61	MO com LS =>	1,13
				Valor do BDI =>	0,72		Valor com BDI =>		3,67
				Quant. =>		388,1500000	Preço Total =>		1.424,51

8			INSTALAÇÕES ELÉTRICAS					15.422,52	
8.1	Código	Banco	Descrição	Tipo	Und	Quant.	Valor Unit	Total	
Composição	145	Próprio	ENTRADA DE ENERGIA MONOFÁSICA, PADRÃO M2 CELPE	INEL - INSTALAÇÃO ELÉTRICA/ELETRIFICAÇÃO E	UN	1,0000000	1.118,27	1.118,27	
Composição Auxiliar	93658	SINAPI	DISJUNTOR MONOPOLAR TIPO DIN, CORRENTE NOMINAL DE 40A - FORNECIMENTO E INSTALAÇÃO. AF_10/2020	INEL - INSTALAÇÃO ELÉTRICA/ELETRIFICAÇÃO E	UN	1,0000000	18,75	18,75	
Composição Auxiliar	C2012	SEINFRA	POSTE P/EDIFICAÇÕES POTÊNCIA INSTALADA ATÉ 5KW	POSTES P/ ENERGIA E COMUNICAÇÃO	UN	1,0000000	656,34	656,34	
Composição Auxiliar	101548	SINAPI	ISOLADOR, TIPO ROLDANA, PARA BAIXA TENSÃO - FORNECIMENTO E INSTALAÇÃO. AF_07/2020	INEL - INSTALAÇÃO ELÉTRICA/ELETRIFICAÇÃO E	UN	1,0000000	5,00	5,00	
Composição Auxiliar	72249	SINAPI	CABO DE COBRE NU 6MM2 - FORNECIMENTO E INSTALACAO	INEL - INSTALAÇÃO ELÉTRICA/ELETRIFICAÇÃO E	M	2,0000000	6,58	13,16	
Composição Auxiliar	95729	SINAPI	ELETRODUTO RÍGIDO SOLDÁVEL, PVC, DN 20 MM (1/2), APARENTE, INSTALADO EM PAREDE - FORNECIMENTO E INSTALAÇÃO. AF_11/2016_P	INEL - INSTALAÇÃO ELÉTRICA/ELETRIFICAÇÃO E	M	3,0000000	8,56	25,68	
Composição Auxiliar	96986	SINAPI	HASTE DE ATERRAMENTO 3/4 PARA SPDA - FORNECIMENTO E INSTALAÇÃO. AF_12/2017	INEL - INSTALAÇÃO ELÉTRICA/ELETRIFICAÇÃO E	UN	1,0000000	100,34	100,34	
Composição Auxiliar	98111	SINAPI	CAIXA DE INSPEÇÃO PARA ATERRAMENTO, CIRCULAR, EM POLIETILENO, DIÂMETRO INTERNO = 0,3 M. AF_12/2020	INHI - INSTALAÇÕES HIDROSANITÁRIAS	UN	1,0000000	47,62	47,62	
Composição Auxiliar	72271	SINAPI	CONECTOR PARAFUSO FENDIDO SPLIT-BOLT® PARA CABO DE 16MM2 - FORNECIMENTO E INSTALACAO	INEL - INSTALAÇÃO ELÉTRICA/ELETRIFICAÇÃO E	UN	1,0000000	14,20	14,20	
Composição Auxiliar	88264	SINAPI	ELETRICISTA COM ENCARGOS COMPLEMENTARES	SEDI - SERVIÇOS DIVERSOS	H	6,0000000	22,26	133,56	
Composição Auxiliar	88316	SINAPI	SERVENTE COM ENCARGOS COMPLEMENTARES	SEDI - SERVIÇOS DIVERSOS	H	6,0000000	17,27	103,62	
				MO sem LS =>	203,17	LS =>	236,45	MO com LS =>	439,62
				Valor do BDI =>	276,21		Valor com BDI =>		1.394,48
				Quant. =>		1,0000000	Preço Total =>		1.394,48

8.2	Código	Banco	Descrição	Tipo	Und	Quant.	Valor Unit	Total	
Composição	91936	SINAPI	CAIXA OCTOGONAL 4" X 4", PVC, INSTALADA EM LAJE - FORNECIMENTO E INSTALAÇÃO. AF_12/2015	INEL - INSTALAÇÃO ELÉTRICA/ELETRIFICAÇÃO E	UN	1,0000000	9,70	9,70	
Composição Auxiliar	88247	SINAPI	AUXILIAR DE ELETRICISTA COM ENCARGOS COMPLEMENTARES	SEDI - SERVIÇOS DIVERSOS	H	0,1430000	17,63	2,52	
Composição Auxiliar	88264	SINAPI	ELETRICISTA COM ENCARGOS COMPLEMENTARES	SEDI - SERVIÇOS DIVERSOS	H	0,1430000	22,26	3,18	
Insumo	00012001	SINAPI	CAIXA OCTOGONAL DE FUNDO MOVEL, EM PVC, DE 4" X 4", PARA ELETRODUTO FLEXIVEL CORRUGADO	Material	UN	1,0000000	4,00	4,00	
				MO sem LS =>	2,06	LS =>	2,39	MO com LS =>	4,45
				Valor do BDI =>	2,39		Valor com BDI =>		12,09

Prefeitura Municipal de Pedras de Fogo
CNPJ: 09.072.455/0001-97

					Quant. =>	8,0000000	Preço Total =>	96,72		
8.3	Código	Banco	Descrição	Tipo	Und	Quant.	Valor Unit	Total		
Composição	83387	SINAPI	CAIXA DE PASSAGEM PVC 4X2" - FORNECIMENTO E INSTALACAO	INEL - INSTALAÇÃO ELÉTRICA/ELETRIFICAÇÃO E	UN	1,0000000	7,51	7,51		
Composição Auxiliar	88247	SINAPI	AUXILIAR DE ELETRICISTA COM ENCARGOS COMPLEMENTARES	SEDI - SERVIÇOS DIVERSOS	H	0,1500000	17,63	2,64		
Composição Auxiliar	88264	SINAPI	ELETRICISTA COM ENCARGOS COMPLEMENTARES	SEDI - SERVIÇOS DIVERSOS	H	0,1500000	22,26	3,33		
Insumo	00001872	SINAPI	CAIXA DE PASSAGEM, EM PVC, DE 4" X 2", PARA ELETRODUTO FLEXIVEL CORRUGADO	Material	UN	1,0000000	1,54	1,54		
					MO sem LS =>	2,16	LS =>	2,51	MO com LS =>	4,67
					Valor do BDI =>	1,85			Valor com BDI =>	9,36
					Quant. =>	18,0000000	Preço Total =>	168,48		
8.4	Código	Banco	Descrição	Tipo	Und	Quant.	Valor Unit	Total		
Composição	91905	SINAPI	CURVA 90 GRAUS PARA ELETRODUTO, PVC, ROSCÁVEL, DN 32 MM (1"), PARA CIRCUITOS TERMINAIS, INSTALADA EM LAJE - FORNECIMENTO E INSTALAÇÃO. AF_12/2015	INEL - INSTALAÇÃO ELÉTRICA/ELETRIFICAÇÃO E ILUMINAÇÃO EXTERNA	UN	1,0000000	12,71	12,71		
Composição Auxiliar	88247	SINAPI	AUXILIAR DE ELETRICISTA COM ENCARGOS COMPLEMENTARES	SEDI - SERVIÇOS DIVERSOS	H	0,2510000	17,63	4,42		
Composição Auxiliar	88264	SINAPI	ELETRICISTA COM ENCARGOS COMPLEMENTARES	SEDI - SERVIÇOS DIVERSOS	H	0,2510000	22,26	5,58		
Insumo	00001884	SINAPI	CURVA 90 GRAUS, LONGA, DE PVC RIGIDO ROSCAVEL, DE 1", PARA ELETRODUTO	Material	UN	1,0000000	2,71	2,71		
					MO sem LS =>	3,61	LS =>	4,21	MO com LS =>	7,82
					Valor do BDI =>	3,13			Valor com BDI =>	15,84
					Quant. =>	2,0000000	Preço Total =>	31,68		
8.5	Código	Banco	Descrição	Tipo	Und	Quant.	Valor Unit	Total		
Composição	91880	SINAPI	LUVA PARA ELETRODUTO, PVC, ROSCÁVEL, DN 32 MM (1"), PARA CIRCUITOS TERMINAIS, INSTALADA EM LAJE - FORNECIMENTO E INSTALAÇÃO. AF_12/2015	INEL - INSTALAÇÃO ELÉTRICA/ELETRIFICAÇÃO E ILUMINAÇÃO EXTERNA	UN	1,0000000	7,77	7,77		
Composição Auxiliar	88247	SINAPI	AUXILIAR DE ELETRICISTA COM ENCARGOS COMPLEMENTARES	SEDI - SERVIÇOS DIVERSOS	H	0,1680000	17,63	2,96		
Composição Auxiliar	88264	SINAPI	ELETRICISTA COM ENCARGOS COMPLEMENTARES	SEDI - SERVIÇOS DIVERSOS	H	0,1680000	22,26	3,73		
Insumo	00001892	SINAPI	LUVA EM PVC RIGIDO ROSCAVEL, DE 1", PARA ELETRODUTO	Material	UN	1,0000000	1,08	1,08		
					MO sem LS =>	2,42	LS =>	2,81	MO com LS =>	5,23
					Valor do BDI =>	1,91			Valor com BDI =>	9,68
					Quant. =>	4,0000000	Preço Total =>	38,72		
8.6	Código	Banco	Descrição	Tipo	Und	Quant.	Valor Unit	Total		
Composição	91868	SINAPI	ELETRODUTO RÍGIDO ROSCÁVEL, PVC, DN 32 MM (1"), PARA CIRCUITOS TERMINAIS, INSTALADO EM LAJE - FORNECIMENTO E INSTALAÇÃO. AF_12/2015	INEL - INSTALAÇÃO ELÉTRICA/ELETRIFICAÇÃO E ILUMINAÇÃO EXTERNA	M	1,0000000	13,27	13,27		

Prefeitura Municipal de Pedras de Fogo
CNPJ: 09.072.455/0001-97

Composição Auxiliar	88247	SINAPI	AUXILIAR DE ELETRICISTA COM ENCARGOS COMPLEMENTARES	SEDI - SERVIÇOS DIVERSOS	H	0,1260000	17,63	2,22
Composição Auxiliar	88264	SINAPI	ELETRICISTA COM ENCARGOS COMPLEMENTARES	SEDI - SERVIÇOS DIVERSOS	H	0,1260000	22,26	2,80
Insumo	00002685	SINAPI	ELETRODUTO DE PVC RIGIDO ROSCAVEL DE 1 ", SEM LUVA	Material	M	1,0170000	8,07	8,20
Insumo	00043132	SINAPI	ARAME RECOZIDO 16 BWG, D = 1,65 MM (0,016 KG/M) OU 18 BWG, D = 1,25 MM (0,01 KG/M)	Material	KG	0,0020000	29,55	0,05

MO sem LS => 1,81 LS => 2,11 MO com LS => 3,92
 Valor do BDI => 3,27 Valor com BDI => 16,54
Quant. => 8,5000000 Preço Total => 140,59

8.7	Código	Banco	Descrição	Tipo	Und	Quant.	Valor Unit	Total
Composição	91834	SINAPI	ELETRODUTO FLEXÍVEL CORRUGADO, PVC, DN 25 MM (3/4"), PARA CIRCUITOS TERMINAIS, INSTALADO EM FORRO - FORNECIMENTO E INSTALAÇÃO. AF_12/2015	INEL - INSTALAÇÃO ELÉTRICA/ELETRIFICAÇÃO E ILUMINAÇÃO EXTERNA	M	1,0000000	8,85	8,85
Composição Auxiliar	88247	SINAPI	AUXILIAR DE ELETRICISTA COM ENCARGOS COMPLEMENTARES	SEDI - SERVIÇOS DIVERSOS	H	0,0700000	17,63	1,23
Composição Auxiliar	88264	SINAPI	ELETRICISTA COM ENCARGOS COMPLEMENTARES	SEDI - SERVIÇOS DIVERSOS	H	0,0700000	22,26	1,55
Composição Auxiliar	91170	SINAPI	FIXAÇÃO DE TUBOS HORIZONTAIS DE PVC, CPVC OU COBRE DIÂMETROS MENORES OU IGUAIS A 40 MM OU ELETROCALHAS ATÉ 150MM DE LARGURA, COM ABRAÇADEIRA METÁLICA RÍGIDA TIPO D 1/2" FIXADA EM PERFILADO EM LAJE. AF_05/2015	INHI - INSTALAÇÕES HIDROSANITÁRIAS	M	1,0000000	3,08	3,08
Insumo	00002688	SINAPI	ELETRODUTO PVC FLEXIVEL CORRUGADO, COR AMARELA, DE 25 MM	Material	M	1,1000000	2,72	2,99

MO sem LS => 1,62 LS => 1,89 MO com LS => 3,51
 Valor do BDI => 2,18 Valor com BDI => 11,03
Quant. => 105,0000000 Preço Total => 1.158,15

8.8	Código	Banco	Descrição	Tipo	Und	Quant.	Valor Unit	Total
Composição	C4562	SEINFRA	DISPOSITIVO DE PROTEÇÃO CONTRA SURTOS DE TENSÃO - DPS's - 40 KA/440V	OUTROS ELEMENTOS	UN	1,0000000	119,10	119,10
Insumo	I8442	SEINFRA	DISPOSITIVO DE PROTEÇÃO CONTRA SURTOS DE TENSÃO - DPS's - 40 KA/440V - FORNECIMENTO E INSTALAÇÃO	Material	UN	1,0000000	119,10	119,10

MO sem LS => 0,00 LS => 0,00 MO com LS => 0,00
 Valor do BDI => 29,41 Valor com BDI => 148,51
Quant. => 1,0000000 Preço Total => 148,51

8.9	Código	Banco	Descrição	Tipo	Und	Quant.	Valor Unit	Total
Composição	C4530	SEINFRA	DISJUNTOR DIFERENCIAL DR-16A - 40A, 30mA	BASES, CHAVES E DISJUNTORES	UN	1,0000000	140,02	140,02
Insumo	I0037	SEINFRA	AJUDANTE	Mão de Obra	H	0,6000000	18,63	11,17
Insumo	I2312	SEINFRA	ELETRICISTA	Mão de Obra	H	0,6000000	23,17	13,90
Insumo	I8365	SEINFRA	DISJUNTOR DIFERENCIAL DR-16A - 40A, 30mA	Material	UN	1,0000000	114,95	114,95

MO sem LS => 11,59 LS => 13,48 MO com LS => 25,07
 Valor do BDI => 34,58 Valor com BDI => 174,60

Prefeitura Municipal de Pedras de Fogo
CNPJ: 09.072.455/0001-97

						Quant. =>	1,0000000	Preço Total =>	174,60	
8.10	Código	Banco	Descrição	Tipo	Und	Quant.	Valor Unit	Total		
Composição	93653	SINAPI	DISJUNTOR MONOPOLAR TIPO DIN, CORRENTE NOMINAL DE 10A - FORNECIMENTO E INSTALAÇÃO. AF_10/2020	INEL - INSTALAÇÃO ELÉTRICA/ELETRIFICAÇÃO E	UN	1,0000000	10,30	10,30		
Composição Auxiliar	88247	SINAPI	AUXILIAR DE ELETRICISTA COM ENCARGOS COMPLEMENTARES	SEDI - SERVIÇOS DIVERSOS	H	0,0352000	17,63	0,62		
Composição Auxiliar	88264	SINAPI	ELETRICISTA COM ENCARGOS COMPLEMENTARES	SEDI - SERVIÇOS DIVERSOS	H	0,0352000	22,26	0,78		
Insumo	00001570	SINAPI	TERMINAL A COMPRESSAO EM COBRE ESTANHADO PARA CABO 2,5 MM2, 1 FURO E 1 COMPRESSAO, PARA PARAFUSO DE FIXACAO M5	Material	UN	1,0000000	0,80	0,80		
Insumo	00034653	SINAPI	DISJUNTOR TIPO DIN/IEC, MONOPOLAR DE 6 ATE 32A	Material	UN	1,0000000	8,10	8,10		
					MO sem LS =>	0,50	LS =>	0,59	MO com LS =>	1,09
					Valor do BDI =>	2,54		Valor com BDI =>		12,84
						Quant. =>	2,0000000	Preço Total =>	25,68	
8.11	Código	Banco	Descrição	Tipo	Und	Quant.	Valor Unit	Total		
Composição	93654	SINAPI	DISJUNTOR MONOPOLAR TIPO DIN, CORRENTE NOMINAL DE 16A - FORNECIMENTO E INSTALAÇÃO. AF_10/2020	INEL - INSTALAÇÃO ELÉTRICA/ELETRIFICAÇÃO E	UN	1,0000000	10,78	10,78		
Composição Auxiliar	88247	SINAPI	AUXILIAR DE ELETRICISTA COM ENCARGOS COMPLEMENTARES	SEDI - SERVIÇOS DIVERSOS	H	0,0476000	17,63	0,83		
Composição Auxiliar	88264	SINAPI	ELETRICISTA COM ENCARGOS COMPLEMENTARES	SEDI - SERVIÇOS DIVERSOS	H	0,0476000	22,26	1,05		
Insumo	00001570	SINAPI	TERMINAL A COMPRESSAO EM COBRE ESTANHADO PARA CABO 2,5 MM2, 1 FURO E 1 COMPRESSAO, PARA PARAFUSO DE FIXACAO M5	Material	UN	1,0000000	0,80	0,80		
Insumo	00034653	SINAPI	DISJUNTOR TIPO DIN/IEC, MONOPOLAR DE 6 ATE 32A	Material	UN	1,0000000	8,10	8,10		
					MO sem LS =>	0,68	LS =>	0,80	MO com LS =>	1,48
					Valor do BDI =>	2,66		Valor com BDI =>		13,44
						Quant. =>	2,0000000	Preço Total =>	26,88	
8.12	Código	Banco	Descrição	Tipo	Und	Quant.	Valor Unit	Total		
Composição	93658	SINAPI	DISJUNTOR MONOPOLAR TIPO DIN, CORRENTE NOMINAL DE 40A - FORNECIMENTO E INSTALAÇÃO. AF_10/2020	INEL - INSTALAÇÃO ELÉTRICA/ELETRIFICAÇÃO E	UN	1,0000000	18,75	18,75		
Composição Auxiliar	88247	SINAPI	AUXILIAR DE ELETRICISTA COM ENCARGOS COMPLEMENTARES	SEDI - SERVIÇOS DIVERSOS	H	0,1352000	17,63	2,38		
Composição Auxiliar	88264	SINAPI	ELETRICISTA COM ENCARGOS COMPLEMENTARES	SEDI - SERVIÇOS DIVERSOS	H	0,1352000	22,26	3,00		
Insumo	00001574	SINAPI	TERMINAL A COMPRESSAO EM COBRE ESTANHADO PARA CABO 10 MM2, 1 FURO E 1 COMPRESSAO, PARA PARAFUSO DE FIXACAO M6	Material	UN	1,0000000	1,35	1,35		
Insumo	00034686	SINAPI	DISJUNTOR TIPO DIN / IEC, MONOPOLAR DE 40 ATE 50A	Material	UN	1,0000000	12,02	12,02		
					MO sem LS =>	1,95	LS =>	2,26	MO com LS =>	4,21
					Valor do BDI =>	4,63		Valor com BDI =>		23,38
						Quant. =>	1,0000000	Preço Total =>	23,38	
8.13	Código	Banco	Descrição	Tipo	Und	Quant.	Valor Unit	Total		

Prefeitura Municipal de Pedras de Fogo
CNPJ: 09.072.455/0001-97

Composição	91953	SINAPI	INTERRUPTOR SIMPLES (1 MÓDULO), 10A/250V, INCLUINDO SUPORTE E PLACA - FORNECIMENTO E INSTALAÇÃO. AF_12/2015	INEL - INSTALAÇÃO ELÉTRICA/ELETRIFICAÇÃO E	UN	1,0000000	22,65	22,65		
Composição Auxiliar	91946	SINAPI	SUPORTE PARAFUSADO COM PLACA DE ENCAIXE 4" X 2" MÉDIO (1,30 M DO PISO) PARA PONTO ELÉTRICO - FORNECIMENTO E INSTALAÇÃO. AF_12/2015	INEL - INSTALAÇÃO ELÉTRICA/ELETRIFICAÇÃO E ILUMINAÇÃO EXTERNA	UN	1,0000000	7,04	7,04		
Composição Auxiliar	91952	SINAPI	INTERRUPTOR SIMPLES (1 MÓDULO), 10A/250V, SEM SUPORTE E SEM PLACA - FORNECIMENTO E INSTALAÇÃO. AF_12/2015	INEL - INSTALAÇÃO ELÉTRICA/ELETRIFICAÇÃO E	UN	1,0000000	15,61	15,61		
					MO sem LS =>	4,26	LS =>	4,96	MO com LS =>	9,22
					Valor do BDI =>	5,59	Valor com BDI =>		28,24	
					Quant. =>	7,0000000	Preço Total =>	197,68		

8.14	Código	Banco	Descrição	Tipo	Und	Quant.	Valor Unit	Total		
Composição	92000	SINAPI	TOMADA BAIXA DE EMBUTIR (1 MÓDULO), 2P+T 10 A, INCLUINDO SUPORTE E PLACA - FORNECIMENTO E INSTALAÇÃO. AF_12/2015	INEL - INSTALAÇÃO ELÉTRICA/ELETRIFICAÇÃO E	UN	1,0000000	23,98	23,98		
Composição Auxiliar	91946	SINAPI	SUPORTE PARAFUSADO COM PLACA DE ENCAIXE 4" X 2" MÉDIO (1,30 M DO PISO) PARA PONTO ELÉTRICO - FORNECIMENTO E INSTALAÇÃO. AF_12/2015	INEL - INSTALAÇÃO ELÉTRICA/ELETRIFICAÇÃO E ILUMINAÇÃO EXTERNA	UN	1,0000000	7,04	7,04		
Composição Auxiliar	91998	SINAPI	TOMADA BAIXA DE EMBUTIR (1 MÓDULO), 2P+T 10 A, SEM SUPORTE E SEM PLACA - FORNECIMENTO E INSTALAÇÃO. AF_12/2015	INEL - INSTALAÇÃO ELÉTRICA/ELETRIFICAÇÃO E	UN	1,0000000	16,94	16,94		
					MO sem LS =>	4,41	LS =>	5,13	MO com LS =>	9,54
					Valor do BDI =>	5,92	Valor com BDI =>		29,90	
					Quant. =>	10,0000000	Preço Total =>	299,00		

8.15	Código	Banco	Descrição	Tipo	Und	Quant.	Valor Unit	Total		
Composição	92008	SINAPI	TOMADA BAIXA DE EMBUTIR (2 MÓDULOS), 2P+T 10 A, INCLUINDO SUPORTE E PLACA - FORNECIMENTO E INSTALAÇÃO. AF_12/2015	INEL - INSTALAÇÃO ELÉTRICA/ELETRIFICAÇÃO E	UN	1,0000000	38,49	38,49		
Composição Auxiliar	91946	SINAPI	SUPORTE PARAFUSADO COM PLACA DE ENCAIXE 4" X 2" MÉDIO (1,30 M DO PISO) PARA PONTO ELÉTRICO - FORNECIMENTO E INSTALAÇÃO. AF_12/2015	INEL - INSTALAÇÃO ELÉTRICA/ELETRIFICAÇÃO E ILUMINAÇÃO EXTERNA	UN	1,0000000	7,04	7,04		
Composição Auxiliar	92006	SINAPI	TOMADA BAIXA DE EMBUTIR (2 MÓDULOS), 2P+T 10 A, SEM SUPORTE E SEM PLACA - FORNECIMENTO E INSTALAÇÃO. AF_12/2015	INEL - INSTALAÇÃO ELÉTRICA/ELETRIFICAÇÃO E	UN	1,0000000	31,45	31,45		
					MO sem LS =>	6,92	LS =>	8,05	MO com LS =>	14,97
					Valor do BDI =>	9,50	Valor com BDI =>		47,99	
					Quant. =>	1,0000000	Preço Total =>	47,99		

8.16	Código	Banco	Descrição	Tipo	Und	Quant.	Valor Unit	Total
Composição	C2067	SEINFRA	QUADRO DE DISTRIBUIÇÃO DE LUZ EMBUTIR ATÉ 12 DIVISÕES 207X332X95mm, C/BARRAMENTO	QUADROS / CAIXAS	UN	1,0000000	262,17	262,17
Insumo	I0042	SEINFRA	AJUDANTE DE ELETRICISTA	Mão de Obra	H	2,0000000	18,63	37,26
Insumo	I0193	SEINFRA	BARRAMENTO NEUTRO P/ BAIXA TENSÃO	Material	UN	1,0000000	32,39	32,39
Insumo	I0194	SEINFRA	BARRAMENTO PRINCIPAL P/ BAIXA TENSÃO	Material	UN	1,0000000	31,86	31,86
Insumo	I0195	SEINFRA	BARRAMENTO TERRA P/ BAIXA TENSÃO	Material	UN	1,0000000	26,34	26,34
Insumo	I1754	SEINFRA	QUADRO DISTRIBUIÇÃO LUZ 207X332X95MM	Material	UN	1,0000000	87,98	87,98
Insumo	I2312	SEINFRA	ELETRICISTA	Mão de Obra	H	2,0000000	23,17	46,34

Prefeitura Municipal de Pedras de Fogo
CNPJ: 09.072.455/0001-97

MO sem LS => 38,64 LS => 44,96 MO com LS => 83,60
Valor do BDI => 64,75 Valor com BDI => 326,92

Quant. => 1,0000000 Preço Total => 326,92

8.17	Código	Banco	Descrição	Tipo	Und	Quant.	Valor Unit	Total	
Composição	91927	SINAPI	CABO DE COBRE FLEXÍVEL ISOLADO, 2,5 MM², ANTI-CHAMA 0,6/1,0 KV, PARA CIRCUITOS TERMINAIS - FORNECIMENTO E INSTALAÇÃO. AF_12/2015	INEL - INSTALAÇÃO ELÉTRICA/ELETRIFICAÇÃO E ILUMINAÇÃO EXTERNA	M	1,0000000	4,47	4,47	
Composição Auxiliar	88247	SINAPI	AUXILIAR DE ELETRICISTA COM ENCARGOS COMPLEMENTARES	SEDI - SERVIÇOS DIVERSOS	H	0,0300000	17,63	0,52	
Composição Auxiliar	88264	SINAPI	ELETRICISTA COM ENCARGOS COMPLEMENTARES	SEDI - SERVIÇOS DIVERSOS	H	0,0300000	22,26	0,66	
Insumo	00001022	SINAPI	CABO DE COBRE, FLEXIVEL, CLASSE 4 OU 5, ISOLACAO EM PVC/A, ANTICHAMA BWF-B, COBERTURA PVC-ST1, ANTICHAMA BWF-B, 1 CONDUTOR, 0,6/1 KV, SECAO NOMINAL 2,5 MM2	Material	M	1,1900000	2,74	3,26	
Insumo	00021127	SINAPI	FITA ISOLANTE ADESIVA ANTICHAMA, USO ATE 750 V, EM ROLO DE 19 MM X 5 M	Material	UN	0,0090000	3,36	0,03	
				MO sem LS =>	0,43	LS =>	0,49	MO com LS =>	0,92
				Valor do BDI =>	1,10		Valor com BDI =>	5,57	
						Quant. =>	600,0000000	Preço Total =>	3.342,00

8.18	Código	Banco	Descrição	Tipo	Und	Quant.	Valor Unit	Total	
Composição	91931	SINAPI	CABO DE COBRE FLEXÍVEL ISOLADO, 6 MM², ANTI-CHAMA 0,6/1,0 KV, PARA CIRCUITOS TERMINAIS - FORNECIMENTO E INSTALAÇÃO. AF_12/2015	INEL - INSTALAÇÃO ELÉTRICA/ELETRIFICAÇÃO E ILUMINAÇÃO EXTERNA	M	1,0000000	9,37	9,37	
Composição Auxiliar	88247	SINAPI	AUXILIAR DE ELETRICISTA COM ENCARGOS COMPLEMENTARES	SEDI - SERVIÇOS DIVERSOS	H	0,0520000	17,63	0,91	
Composição Auxiliar	88264	SINAPI	ELETRICISTA COM ENCARGOS COMPLEMENTARES	SEDI - SERVIÇOS DIVERSOS	H	0,0520000	22,26	1,15	
Insumo	00000994	SINAPI	CABO DE COBRE, FLEXIVEL, CLASSE 4 OU 5, ISOLACAO EM PVC/A, ANTICHAMA BWF-B, COBERTURA PVC-ST1, ANTICHAMA BWF-B, 1 CONDUTOR, 0,6/1 KV, SECAO NOMINAL 6 MM2	Material	M	1,1900000	6,12	7,28	
Insumo	00021127	SINAPI	FITA ISOLANTE ADESIVA ANTICHAMA, USO ATE 750 V, EM ROLO DE 19 MM X 5 M	Material	UN	0,0090000	3,36	0,03	
				MO sem LS =>	0,75	LS =>	0,87	MO com LS =>	1,62
				Valor do BDI =>	2,31		Valor com BDI =>	11,68	
						Quant. =>	60,0000000	Preço Total =>	700,80

8.19	Código	Banco	Descrição	Tipo	Und	Quant.	Valor Unit	Total
Composição	100903	SINAPI	LÂMPADA TUBULAR LED DE 18/20 W, BASE G13 - FORNECIMENTO E INSTALAÇÃO. AF_02/2020_PS	INEL - INSTALAÇÃO ELÉTRICA/ELETRIFICAÇÃO E	UN	1,0000000	26,63	26,63
Composição Auxiliar	88247	SINAPI	AUXILIAR DE ELETRICISTA COM ENCARGOS COMPLEMENTARES	SEDI - SERVIÇOS DIVERSOS	H	0,1033000	17,63	1,82
Composição Auxiliar	88264	SINAPI	ELETRICISTA COM ENCARGOS COMPLEMENTARES	SEDI - SERVIÇOS DIVERSOS	H	0,2478000	22,26	5,51
Insumo	00012295	SINAPI	SOQUETE DE BAQUELITE BASE E27, PARA LAMPADAS	Material	UN	2,0000000	2,46	4,92

Prefeitura Municipal de Pedras de Fogo
CNPJ: 09.072.455/0001-97

Insumo	00039387	SINAPI	LAMPADA LED TUBULAR BIVOLT 18/20 W, BASE G13	Material	UN	1,0000000	14,38	14,38	
				MO sem LS =>	2,68	LS =>	3,12	MO com LS =>	5,80
				Valor do BDI =>	6,57			Valor com BDI =>	33,20
					Quant. =>	8,0000000	Preço Total =>	265,60	
8.20	Código	Banco	Descrição	Tipo	Und	Quant.	Valor Unit	Total	
Composição	C4933	SEINFRA	HASTE DE ATERRAMENTO COPPERWELD 5/8"X 2.40M	OUTROS ELEMENTOS	UN	1,0000000	109,91	109,91	
Insumo	I0042	SEINFRA	AJUDANTE DE ELETRICISTA	Mão de Obra	H	2,4000000	18,63	44,71	
Insumo	I2312	SEINFRA	ELETRICISTA	Mão de Obra	H	1,2000000	23,17	27,80	
Insumo	I2352	SEINFRA	HASTE DE ATERRAMENTO COPERWELD 5/8" x 2.40M	Material	UN	1,0000000	37,40	37,40	
				MO sem LS =>	33,51	LS =>	39,00	MO com LS =>	72,51
				Valor do BDI =>	27,14			Valor com BDI =>	137,05
					Quant. =>	2,0000000	Preço Total =>	274,10	
8.21	Código	Banco	Descrição	Tipo	Und	Quant.	Valor Unit	Total	
Composição	98111	SINAPI	CAIXA DE INSPEÇÃO PARA ATERRAMENTO, CIRCULAR, EM POLIETILENO, DIÂMETRO INTERNO = 0,3 M. AF_12/2020	INHÍ - INSTALAÇÕES HIDROSANITÁRIAS	UN	1,0000000	47,62	47,62	
Composição Auxiliar	101618	SINAPI	PREPARO DE FUNDO DE VALA COM LARGURA MENOR QUE 1,5 M, COM CAMADA DE AREIA, LANÇAMENTO MANUAL. AF_08/2020	MOVT - MOVIMENTO DE TERRA	m³	0,0141000	221,20	3,11	
Composição Auxiliar	88309	SINAPI	PEDREIRO COM ENCARGOS COMPLEMENTARES	SEDI - SERVIÇOS DIVERSOS	H	0,1384000	21,98	3,04	
Composição Auxiliar	88316	SINAPI	SERVENTE COM ENCARGOS COMPLEMENTARES	SEDI - SERVIÇOS DIVERSOS	H	0,1088000	17,27	1,87	
Insumo	00034643	SINAPI	CAIXA DE INSPECAO PARA ATERRAMENTO E PARA RAIOS, EM POLIPROPILENO, DIAMETRO = 300 MM X ALTURA = 400 MM	Material	UN	1,0000000	39,60	39,60	
				MO sem LS =>	2,28	LS =>	2,66	MO com LS =>	4,94
				Valor do BDI =>	11,76			Valor com BDI =>	59,38
					Quant. =>	2,0000000	Preço Total =>	118,76	
8.22	Código	Banco	Descrição	Tipo	Und	Quant.	Valor Unit	Total	
Composição	72249	SINAPI	CABO DE COBRE NU 6MM2 - FORNECIMENTO E INSTALACAO	INEL - INSTALAÇÃO ELÉTRICA/ELETRIFICAÇÃO E	M	1,0000000	6,58	6,58	
Composição Auxiliar	88247	SINAPI	AUXILIAR DE ELETRICISTA COM ENCARGOS COMPLEMENTARES	SEDI - SERVIÇOS DIVERSOS	H	0,0800000	17,63	1,41	
Composição Auxiliar	88264	SINAPI	ELETRICISTA COM ENCARGOS COMPLEMENTARES	SEDI - SERVIÇOS DIVERSOS	H	0,0800000	22,26	1,78	
Insumo	00000861	SINAPI	IEM PROCESSO DE DESATIVACAO! CABO DE COBRE NU 6 MM2 MEIO-DURO	Material	M	1,0200000	3,33	3,39	
				MO sem LS =>	1,15	LS =>	1,34	MO com LS =>	2,49
				Valor do BDI =>	1,62			Valor com BDI =>	8,20
					Quant. =>	12,0000000	Preço Total =>	98,40	
8.23	Código	Banco	Descrição	Tipo	Und	Quant.	Valor Unit	Total	
Composição	72271	SINAPI	CONECTOR PARAFUSO FENDIDO SPLIT-BOLT® PARA CABO DE 16MM2 - FORNECIMENTO E INSTALACAO	INEL - INSTALAÇÃO ELÉTRICA/ELETRIFICAÇÃO E	UN	1,0000000	14,20	14,20	

Prefeitura Municipal de Pedras de Fogo
CNPJ: 09.072.455/0001-97

Composição Auxiliar	88247	SINAPI	AUXILIAR DE ELETRICISTA COM ENCARGOS COMPLEMENTARES	SEDI - SERVIÇOS DIVERSOS	H	0,2000000	17,63	3,52		
Composição Auxiliar	88264	SINAPI	ELETRICISTA COM ENCARGOS COMPLEMENTARES	SEDI - SERVIÇOS DIVERSOS	H	0,2000000	22,26	4,45		
Insumo	00001539	SINAPI	CONECTOR METALICO TIPO PARAFUSO FENDIDO (SPLIT BOLT), PARA CABOS ATE 16 MM2	Material	UN	1,0000000	6,23	6,23		
					MO sem LS =>	2,88	LS =>	3,35	MO com LS =>	6,23
					Valor do BDI =>	3,50	Valor com BDI =>		17,70	
						Quant. =>	4,0000000	Preço Total =>	70,80	

8.24	Código	Banco	Descrição	Tipo	Und	Quant.	Valor Unit	Total		
Composição	93142	SINAPI	PONTO DE TOMADA RESIDENCIAL INCLUINDO TOMADA (2 MÓDULOS) 10A/250V, CAIXA ELÉTRICA, ELETRODUTO, CABO, RASGO, QUEBRA E CHUMBAMENTO. AF_01/2016	INEL - INSTALAÇÃO ELÉTRICA/ELETRIFICAÇÃO E ILUMINAÇÃO EXTERNA	UN	1,0000000	176,92	176,92		
Composição Auxiliar	90447	SINAPI	RASGO EM ALVENARIA PARA ELETRODUTOS COM DIAMETROS MENORES OU IGUAIS A 40 MM. AF_05/2015	INHI - INSTALAÇÕES HIDROSANITÁRIAS	M	2,2000000	5,39	11,85		
Composição Auxiliar	90456	SINAPI	QUEBRA EM ALVENARIA PARA INSTALAÇÃO DE CAIXA DE TOMADA (4X4 OU 4X2). AF_05/2015	INHI - INSTALAÇÕES HIDROSANITÁRIAS	UN	1,0000000	3,43	3,43		
Composição Auxiliar	90466	SINAPI	CHUMBAMENTO LINEAR EM ALVENARIA PARA RAMAIS/DISTRIBUIÇÃO COM DIÂMETROS MENORES OU IGUAIS A 40 MM. AF_05/2015	INHI - INSTALAÇÕES HIDROSANITÁRIAS	M	2,2000000	11,02	24,24		
Composição Auxiliar	91842	SINAPI	ELETRODUTO FLEXÍVEL CORRUGADO, PVC, DN 20 MM (1/2"), PARA CIRCUITOS TERMINAIS, INSTALADO EM LAJE - FORNECIMENTO E INSTALAÇÃO. AF_12/2015	INEL - INSTALAÇÃO ELÉTRICA/ELETRIFICAÇÃO E ILUMINAÇÃO EXTERNA	M	2,0000000	5,66	11,32		
Composição Auxiliar	91852	SINAPI	ELETRODUTO FLEXÍVEL CORRUGADO, PVC, DN 20 MM (1/2"), PARA CIRCUITOS TERMINAIS, INSTALADO EM PAREDE - FORNECIMENTO E INSTALAÇÃO. AF_12/2015	INEL - INSTALAÇÃO ELÉTRICA/ELETRIFICAÇÃO E ILUMINAÇÃO EXTERNA	M	2,2000000	7,69	16,91		
Composição Auxiliar	91926	SINAPI	CABO DE COBRE FLEXÍVEL ISOLADO, 2,5 MM², ANTI-CHAMA 450/750 V, PARA CIRCUITOS TERMINAIS - FORNECIMENTO E INSTALAÇÃO. AF_12/2015	INEL - INSTALAÇÃO ELÉTRICA/ELETRIFICAÇÃO E ILUMINAÇÃO EXTERNA	M	12,6000000	3,95	49,77		
Composição Auxiliar	91937	SINAPI	CAIXA OCTOGONAL 3" X 3", PVC, INSTALADA EM LAJE - FORNECIMENTO E INSTALAÇÃO. AF_12/2015	INEL - INSTALAÇÃO ELÉTRICA/ELETRIFICAÇÃO E ILUMINAÇÃO EXTERNA	UN	0,3750000	8,47	3,17		
Composição Auxiliar	91940	SINAPI	CAIXA RETANGULAR 4" X 2" MÉDIA (1,30 M DO PISO), PVC, INSTALADA EM PAREDE - FORNECIMENTO E INSTALAÇÃO. AF_12/2015	INEL - INSTALAÇÃO ELÉTRICA/ELETRIFICAÇÃO E ILUMINAÇÃO EXTERNA	UN	1,0000000	11,92	11,92		
Composição Auxiliar	92004	SINAPI	TOMADA MÉDIA DE EMBUTIR (2 MÓDULOS), 2P+T 10 A, INCLUINDO SUPORTE E PLACA - FORNECIMENTO E INSTALAÇÃO. AF_12/2015	INEL - INSTALAÇÃO ELÉTRICA/ELETRIFICAÇÃO E ILUMINAÇÃO EXTERNA	UN	1,0000000	44,31	44,31		
					MO sem LS =>	38,61	LS =>	44,94	MO com LS =>	83,55
					Valor do BDI =>	43,69	Valor com BDI =>		220,61	
						Quant. =>	12,0000000	Preço Total =>	2.647,32	

8.25	Código	Banco	Descrição	Tipo	Und	Quant.	Valor Unit	Total
Composição	93141	SINAPI	PONTO DE TOMADA RESIDENCIAL INCLUINDO TOMADA 10A/250V, CAIXA ELÉTRICA, ELETRODUTO, CABO, RASGO, QUEBRA E CHUMBAMENTO. AF_01/2016	INEL - INSTALAÇÃO ELÉTRICA/ELETRIFICAÇÃO E ILUMINAÇÃO EXTERNA	UN	1,0000000	159,50	159,50
Composição Auxiliar	90447	SINAPI	RASGO EM ALVENARIA PARA ELETRODUTOS COM DIAMETROS MENORES OU IGUAIS A 40 MM. AF_05/2015	INHI - INSTALAÇÕES HIDROSANITÁRIAS	M	2,2000000	5,39	11,85
Composição Auxiliar	90456	SINAPI	QUEBRA EM ALVENARIA PARA INSTALAÇÃO DE CAIXA DE TOMADA (4X4 OU 4X2). AF_05/2015	INHI - INSTALAÇÕES HIDROSANITÁRIAS	UN	1,0000000	3,43	3,43

Prefeitura Municipal de Pedras de Fogo
CNPJ: 09.072.455/0001-97

Composição Auxiliar	90466	SINAPI	CHUMBAMENTO LINEAR EM ALVENARIA PARA RAMAIS/DISTRIBUIÇÃO COM DIÂMETROS MENORES OU IGUAIS A 40 MM. AF_05/2015	INHI - INSTALAÇÕES HIDROSANITÁRIAS	M	2,2000000	11,02	24,24	
Composição Auxiliar	91842	SINAPI	ELETRODUTO FLEXÍVEL CORRUGADO, PVC, DN 20 MM (1/2"), PARA CIRCUITOS TERMINAIS, INSTALADO EM LAJE - FORNECIMENTO E INSTALAÇÃO. AF_12/2015	INEL - INSTALAÇÃO ELÉTRICA/ELETRIFICAÇÃO E ILUMINAÇÃO EXTERNA	M	2,0000000	5,66	11,32	
Composição Auxiliar	91852	SINAPI	ELETRODUTO FLEXÍVEL CORRUGADO, PVC, DN 20 MM (1/2"), PARA CIRCUITOS TERMINAIS, INSTALADO EM PAREDE - FORNECIMENTO E INSTALAÇÃO. AF_12/2015	INEL - INSTALAÇÃO ELÉTRICA/ELETRIFICAÇÃO E ILUMINAÇÃO EXTERNA	M	2,2000000	7,69	16,91	
Composição Auxiliar	91926	SINAPI	CABO DE COBRE FLEXÍVEL ISOLADO, 2,5 MM², ANTI-CHAMA 450/750 V, PARA CIRCUITOS TERMINAIS - FORNECIMENTO E INSTALAÇÃO. AF_12/2015	INEL - INSTALAÇÃO ELÉTRICA/ELETRIFICAÇÃO E ILUMINAÇÃO EXTERNA	M	12,6000000	3,95	49,77	
Composição Auxiliar	91937	SINAPI	CAIXA OCTOGONAL 3" X 3", PVC, INSTALADA EM LAJE - FORNECIMENTO E INSTALAÇÃO. AF_12/2015	INEL - INSTALAÇÃO ELÉTRICA/ELETRIFICAÇÃO E	UN	0,3750000	8,47	3,17	
Composição Auxiliar	91940	SINAPI	CAIXA RETANGULAR 4" X 2" MÉDIA (1,30 M DO PISO), PVC, INSTALADA EM PAREDE - FORNECIMENTO E INSTALAÇÃO. AF_12/2015	INEL - INSTALAÇÃO ELÉTRICA/ELETRIFICAÇÃO E	UN	1,0000000	11,92	11,92	
Composição Auxiliar	91996	SINAPI	TOMADA MÉDIA DE EMBUTIR (1 MÓDULO), 2P+T 10 A, INCLUINDO SUPORTE E PLACA - FORNECIMENTO E INSTALAÇÃO. AF_12/2015	INEL - INSTALAÇÃO ELÉTRICA/ELETRIFICAÇÃO E	UN	1,0000000	26,89	26,89	
				MO sem LS =>	35,05	LS =>	40,79	MO com LS =>	75,84
				Valor do BDI =>	39,39		Valor com BDI =>	198,89	
						Quant. =>	12,0000000	Preço Total =>	2.386,68

8.26	Código	Banco	Descrição	Tipo	Und	Quant.	Valor Unit	Total
Composição	93145	SINAPI	PONTO DE ILUMINAÇÃO E TOMADA, RESIDENCIAL, INCLUINDO INTERRUPTOR SIMPLES E TOMADA 10A/250V, CAIXA ELÉTRICA, ELETRODUTO, CABO, RASGO, QUEBRA E CHUMBAMENTO (EXCLUINDO LUMINÁRIA E LÂMPADA). AF_01/2016	INEL - INSTALAÇÃO ELÉTRICA/ELETRIFICAÇÃO E ILUMINAÇÃO EXTERNA	UN	1,0000000	195,45	195,45
Composição Auxiliar	90447	SINAPI	RASGO EM ALVENARIA PARA ELETRODUTOS COM DIAMETROS MENORES OU IGUAIS A 40 MM. AF_05/2015	INHI - INSTALAÇÕES HIDROSANITÁRIAS	M	2,2000000	5,39	11,85
Composição Auxiliar	90456	SINAPI	QUEBRA EM ALVENARIA PARA INSTALAÇÃO DE CAIXA DE TOMADA (4X4 OU 4X2). AF_05/2015	INHI - INSTALAÇÕES HIDROSANITÁRIAS	UN	1,0000000	3,43	3,43
Composição Auxiliar	90466	SINAPI	CHUMBAMENTO LINEAR EM ALVENARIA PARA RAMAIS/DISTRIBUIÇÃO COM DIÂMETROS MENORES OU IGUAIS A 40 MM. AF_05/2015	INHI - INSTALAÇÕES HIDROSANITÁRIAS	M	2,2000000	11,02	24,24
Composição Auxiliar	91842	SINAPI	ELETRODUTO FLEXÍVEL CORRUGADO, PVC, DN 20 MM (1/2"), PARA CIRCUITOS TERMINAIS, INSTALADO EM LAJE - FORNECIMENTO E INSTALAÇÃO. AF_12/2015	INEL - INSTALAÇÃO ELÉTRICA/ELETRIFICAÇÃO E ILUMINAÇÃO EXTERNA	M	2,0000000	5,66	11,32
Composição Auxiliar	91852	SINAPI	ELETRODUTO FLEXÍVEL CORRUGADO, PVC, DN 20 MM (1/2"), PARA CIRCUITOS TERMINAIS, INSTALADO EM PAREDE - FORNECIMENTO E INSTALAÇÃO. AF_12/2015	INEL - INSTALAÇÃO ELÉTRICA/ELETRIFICAÇÃO E ILUMINAÇÃO EXTERNA	M	2,2000000	7,69	16,91
Composição Auxiliar	91924	SINAPI	CABO DE COBRE FLEXÍVEL ISOLADO, 1,5 MM², ANTI-CHAMA 450/750 V, PARA CIRCUITOS TERMINAIS - FORNECIMENTO E INSTALAÇÃO. AF_12/2015	INEL - INSTALAÇÃO ELÉTRICA/ELETRIFICAÇÃO E ILUMINAÇÃO EXTERNA	M	8,4000000	2,71	22,76
Composição Auxiliar	91926	SINAPI	CABO DE COBRE FLEXÍVEL ISOLADO, 2,5 MM², ANTI-CHAMA 450/750 V, PARA CIRCUITOS TERMINAIS - FORNECIMENTO E INSTALAÇÃO. AF_12/2015	INEL - INSTALAÇÃO ELÉTRICA/ELETRIFICAÇÃO E ILUMINAÇÃO EXTERNA	M	12,6000000	3,95	49,77
Composição Auxiliar	91937	SINAPI	CAIXA OCTOGONAL 3" X 3", PVC, INSTALADA EM LAJE - FORNECIMENTO E INSTALAÇÃO. AF_12/2015	INEL - INSTALAÇÃO ELÉTRICA/ELETRIFICAÇÃO E	UN	0,3750000	8,47	3,17

Prefeitura Municipal de Pedras de Fogo
CNPJ: 09.072.455/0001-97

Composição Auxiliar	91940	SINAPI	CAIXA RETANGULAR 4" X 2" MÉDIA (1,30 M DO PISO), PVC, INSTALADA EM PAREDE - FORNECIMENTO E INSTALAÇÃO. AF_12/2015	INEL - INSTALAÇÃO ELÉTRICA/ELETRIFICAÇÃO E	UN	1,0000000	11,92	11,92		
Composição Auxiliar	92023	SINAPI	INTERRUPTOR SIMPLES (1 MÓDULO) COM 1 TOMADA DE EMBUTIR 2P+T 10 A. INCLUINDO SUPORTE E PLACA - FORNECIMENTO E INSTALAÇÃO. AF_12/2015	INEL - INSTALAÇÃO ELÉTRICA/ELETRIFICAÇÃO E ILUMINAÇÃO EXTERNA	UN	1,0000000	40,08	40,08		
					MO sem LS =>	40,24	LS =>	46,84	MO com LS =>	87,08
					Valor do BDI =>	48,27			Valor com BDI =>	243,72
					Quant. =>	5,0000000	Preço Total =>	1.218,60		

9 INSTALAÇÕES HIDROSSANITÁRIAS									2.708,02	
9.1	Código	Banco	Descrição	Tipo	Und	Quant.	Valor Unit	Total		
Composição	86931	SINAPI	VASO SANITÁRIO SIFONADO COM CAIXA ACOPLADA LOUÇA BRANCA, INCLUSO ENGATE FLEXÍVEL EM PLÁSTICO BRANCO, 1/2 X 40CM - FORNECIMENTO E INSTALAÇÃO. AF_01/2020	INHI - INSTALAÇÕES HIDROS SANITÁRIAS	UN	1,0000000	476,53	476,53		
Composição Auxiliar	86885	SINAPI	ENGATE FLEXÍVEL EM PLÁSTICO BRANCO, 1/2"X 40CM - FORNECIMENTO E INSTALAÇÃO. AF_01/2020	INHI - INSTALAÇÕES HIDROS SANITÁRIAS	UN	1,0000000	11,72	11,72		
Composição Auxiliar	86888	SINAPI	VASO SANITÁRIO SIFONADO COM CAIXA ACOPLADA LOUÇA BRANCA - FORNECIMENTO E INSTALAÇÃO. AF_01/2020	INHI - INSTALAÇÕES HIDROS SANITÁRIAS	UN	1,0000000	464,81	464,81		
					MO sem LS =>	10,49	LS =>	12,21	MO com LS =>	22,70
					Valor do BDI =>	117,70			Valor com BDI =>	594,23
					Quant. =>	2,0000000	Preço Total =>	1.188,46		

9.2	Código	Banco	Descrição	Tipo	Und	Quant.	Valor Unit	Total		
Composição	86904	SINAPI	LAVATÓRIO LOUÇA BRANCA SUSPENSO, 29,5 X 39CM OU EQUIVALENTE, PADRÃO POPULAR - FORNECIMENTO E INSTALAÇÃO. AF_01/2020	INHI - INSTALAÇÕES HIDROS SANITÁRIAS	UN	1,0000000	141,48	141,48		
Composição Auxiliar	88267	SINAPI	ENCANADOR OU BOMBEIRO HIDRÁULICO COM ENCARGOS COMPLEMENTARES	SEDI - SERVIÇOS DIVERSOS	H	0,3870000	21,24	8,21		
Composição Auxiliar	88316	SINAPI	SERVEnte COM ENCARGOS COMPLEMENTARES	SEDI - SERVIÇOS DIVERSOS	H	0,1886000	17,27	3,25		
Insumo	00004351	SINAPI	PARAFUSO NIQUELADO 3 1/2" COM ACABAMENTO CROMADO PARA FIXAR PEÇA SANITARIA, INCLUI PORCA CEGA, ARRUELA E BUCHA DE NYLON TAMANHO S-8	Material	UN	2,0000000	18,56	37,12		
Insumo	00010425	SINAPI	LAVATORIO DE LOUCA BRANCA, SUSPENSO (SEM COLUNA), DIMENSOES *40 X 30* CM	Material	UN	1,0000000	90,09	90,09		
Insumo	00037329	SINAPI	REJUNTE EPOXI, QUALQUER COR	Material	KG	0,0304000	92,75	2,81		
					MO sem LS =>	4,27	LS =>	4,98	MO com LS =>	9,25
					Valor do BDI =>	34,94			Valor com BDI =>	176,42
					Quant. =>	2,0000000	Preço Total =>	352,84		

9.3	Código	Banco	Descrição	Tipo	Und	Quant.	Valor Unit	Total
Composição	86906	SINAPI	TORNEIRA CROMADA DE MESA, 1/2"OU 3/4;" PARA LAVATÓRIO, PADRÃO POPULAR - FORNECIMENTO E INSTALAÇÃO. AF_01/2020	INHI - INSTALAÇÕES HIDROS SANITÁRIAS	UN	1,0000000	62,60	62,60
Composição Auxiliar	88267	SINAPI	ENCANADOR OU BOMBEIRO HIDRÁULICO COM ENCARGOS COMPLEMENTARES	SEDI - SERVIÇOS DIVERSOS	H	0,0960000	21,24	2,03
Composição Auxiliar	88316	SINAPI	SERVEnte COM ENCARGOS COMPLEMENTARES	SEDI - SERVIÇOS DIVERSOS	H	0,0303000	17,27	0,52

Prefeitura Municipal de Pedras de Fogo
CNPJ: 09.072.455/0001-97

Insumo	00003146	SINAPI	FITA VEDA ROSCA EM ROLOS DE 18 MM X 10 M (L X C)	Material	UN	0,0210000	2,41	0,05	
Insumo	00013415	SINAPI	TORNEIRA DE MESA/BANCADA, PARA LAVATORIO, FIXA, METALICA CROMADA, PADRAO POPULAR, 1/2 " OU 3/4 " (REF 1193)	Material	UN	1,0000000	60,00	60,00	
				MO sem LS =>	0,96	LS =>	1,11	MO com LS =>	2,07
				Valor do BDI =>	15,46			Valor com BDI =>	78,06
						Quant. =>	2,0000000	Preço Total =>	156,12

9.4	Código	Banco	Descrição	Tipo	Und	Quant.	Valor Unit	Total	
Composição	95544	SINAPI	PAPELEIRA DE PAREDE EM METAL CROMADO SEM TAMPA, INCLUSO FIXAÇÃO. AF_01/2020	INHI - INSTALAÇÕES HIDROS SANITÁRIAS	UN	1,0000000	26,38	26,38	
Composição Auxiliar	88267	SINAPI	ENCANADOR OU BOMBEIRO HIDRÁULICO COM ENCARGOS COMPLEMENTARES	SEDI - SERVIÇOS DIVERSOS	H	0,3162000	21,24	6,71	
Composição Auxiliar	88316	SINAPI	SERVENTE COM ENCARGOS COMPLEMENTARES	SEDI - SERVIÇOS DIVERSOS	H	0,0996000	17,27	1,72	
Insumo	00011703	SINAPI	PAPELEIRA DE PAREDE EM METAL CROMADO SEM TAMPA	Material	UN	1,0000000	17,95	17,95	
				MO sem LS =>	3,17	LS =>	3,68	MO com LS =>	6,85
				Valor do BDI =>	6,51			Valor com BDI =>	32,89
						Quant. =>	2,0000000	Preço Total =>	65,78

9.5	Código	Banco	Descrição	Tipo	Und	Quant.	Valor Unit	Total	
Composição	C4825	SEINFRA	PORTA PAPEL TOALHA (DISPENSER)EM ABS	LOUÇAS, METAIS E ACESSÓRIOS	UN	1,0000000	53,93	53,93	
Insumo	I2391	SEINFRA	PEDREIRO	Mão de Obra	H	0,5000000	23,17	11,58	
Insumo	I9139	SEINFRA	TOALHEIRO PLASTICO TIPO DISPENSER PARA PAPEL TOALHA INTERFOLHADO	Material	UN	1,0000000	42,35	42,35	
				MO sem LS =>	5,35	LS =>	6,23	MO com LS =>	11,58
				Valor do BDI =>	13,32			Valor com BDI =>	67,25
						Quant. =>	2,0000000	Preço Total =>	134,50

9.6	Código	Banco	Descrição	Tipo	Und	Quant.	Valor Unit	Total	
Composição	C1990	SEINFRA	PORTA SABÃO LÍQUIDO DE VIDRO (INSTALADO)	LOUÇAS, METAIS E ACESSÓRIOS	UN	1,0000000	43,44	43,44	
Insumo	I1712	SEINFRA	PORTA SABÃO LÍQUIDO DE VIDRO	Material	UN	1,0000000	31,86	31,86	
Insumo	I2391	SEINFRA	PEDREIRO	Mão de Obra	H	0,5000000	23,17	11,58	
				MO sem LS =>	5,35	LS =>	6,23	MO com LS =>	11,58
				Valor do BDI =>	10,72			Valor com BDI =>	54,16
						Quant. =>	2,0000000	Preço Total =>	108,32

9.7	Código	Banco	Descrição	Tipo	Und	Quant.	Valor Unit	Total
Composição	89709	SINAPI	RALO SIFONADO, PVC, DN 100 X 40 MM, JUNTA SOLDÁVEL, FORNECIDO E INSTALADO EM RAMAL DE DESCARGA OU EM RAMAL DE ESGOTO SANITÁRIO. AF_08/2022	INHI - INSTALAÇÕES HIDROS SANITÁRIAS	UN	1,0000000	17,94	17,94
Composição Auxiliar	88248	SINAPI	AUXILIAR DE ENCANADOR OU BOMBEIRO HIDRÁULICO COM ENCARGOS COMPLEMENTARES	SEDI - SERVIÇOS DIVERSOS	H	0,1652000	16,70	2,75
Composição Auxiliar	88267	SINAPI	ENCANADOR OU BOMBEIRO HIDRÁULICO COM ENCARGOS COMPLEMENTARES	SEDI - SERVIÇOS DIVERSOS	H	0,1652000	21,24	3,50

Prefeitura Municipal de Pedras de Fogo
CNPJ: 09.072.455/0001-97

Insumo	00000122	SINAPI	ADESIVO PLASTICO PARA PVC, FRASCO COM *850* GR	Material	UN	0,0049000	53,86	0,26		
Insumo	00011741	SINAPI	RALO SIFONADO CILINDRICO, PVC, 100 X 40 MM, COM GRELHA REDONDA BRANCA	Material	UN	1,0000000	10,92	10,92		
Insumo	00020083	SINAPI	SOLUCAO PREPARADORA / LIMPADORA PARA PVC, FRASCO COM 1000 CM3	Material	UN	0,0075000	61,02	0,45		
Insumo	00038383	SINAPI	LIXA D'AGUA EM FOLHA, GRAO 100	Material	UN	0,0360000	1,82	0,06		
				MO sem LS =>		2,33	LS =>	2,72	MO com LS =>	5,05
				Valor do BDI =>		4,43		Valor com BDI =>		22,37
						Quant. =>	4,0000000	Preço Total =>	89,48	

9.8	Código	Banco	Descrição	Tipo	Und	Quant.	Valor Unit	Total		
Composição	86884	SINAPI	ENGATE FLEXÍVEL EM PLÁSTICO BRANCO, 1/2"X 30CM - FORNECIMENTO E INSTALAÇÃO. AF_01/2020	INHI - INSTALAÇÕES HIDROS SANITÁRIAS	UN	1,0000000	10,15	10,15		
Composição Auxiliar	88267	SINAPI	ENCANADOR OU BOMBEIRO HIDRÁULICO COM ENCARGOS COMPLEMENTARES	SEDI - SERVIÇOS DIVERSOS	H	0,1525000	21,24	3,23		
Composição Auxiliar	88316	SINAPI	SERVENTE COM ENCARGOS COMPLEMENTARES	SEDI - SERVIÇOS DIVERSOS	H	0,0481000	17,27	0,83		
Insumo	00003146	SINAPI	FITA VEDA ROSCA EM ROLOS DE 18 MM X 10 M (L X C)	Material	UN	0,0210000	2,41	0,05		
Insumo	00006141	SINAPI	ENGATE/RABICHO FLEXIVEL PLASTICO (PVC OU ABS) BRANCO 1/2 " X 30 CM	Material	UN	1,0000000	6,04	6,04		
				MO sem LS =>		1,52	LS =>	1,77	MO com LS =>	3,29
				Valor do BDI =>		2,50		Valor com BDI =>		12,65
						Quant. =>	4,0000000	Preço Total =>	50,60	

9.9	Código	Banco	Descrição	Tipo	Und	Quant.	Valor Unit	Total		
Composição	100849	SINAPI	ASSENTO SANITÁRIO CONVENCIONAL - FORNECIMENTO E INSTALACAO. AF_01/2020	INHI - INSTALAÇÕES HIDROS SANITÁRIAS	UN	1,0000000	42,09	42,09		
Composição Auxiliar	88267	SINAPI	ENCANADOR OU BOMBEIRO HIDRÁULICO COM ENCARGOS COMPLEMENTARES	SEDI - SERVIÇOS DIVERSOS	H	0,1536000	21,24	3,26		
Composição Auxiliar	88316	SINAPI	SERVENTE COM ENCARGOS COMPLEMENTARES	SEDI - SERVIÇOS DIVERSOS	H	0,0484000	17,27	0,83		
Insumo	00000377	SINAPI	ASSENTO SANITARIO DE PLASTICO, TIPO CONVENCIONAL	Material	UN	1,0000000	38,00	38,00		
				MO sem LS =>		1,53	LS =>	1,79	MO com LS =>	3,32
				Valor do BDI =>		10,39		Valor com BDI =>		52,48
						Quant. =>	2,0000000	Preço Total =>	104,96	

9.10	Código	Banco	Descrição	Tipo	Und	Quant.	Valor Unit	Total
Composição	89957	SINAPI	PONTO DE CONSUMO TERMINAL DE ÁGUA FRIA (SUBRAMAL) COM TUBULAÇÃO DE PVC, DN 25 MM, INSTALADO EM RAMAL DE ÁGUA, INCLUSOS RASGO E CHUMBAMENTO EM ALVENARIA. AF_12/2014	INHI - INSTALAÇÕES HIDROS SANITÁRIAS	UN	1,0000000	122,15	122,15
Composição Auxiliar	89356	SINAPI	TUBO, PVC, SOLDÁVEL, DN 25MM, INSTALADO EM RAMAL OU SUB-RAMAL DE ÁGUA - FORNECIMENTO E INSTALAÇÃO. AF_06/2022	INHI - INSTALAÇÕES HIDROS SANITÁRIAS	M	2,1400000	19,63	42,00
Composição Auxiliar	89362	SINAPI	JOELHO 90 GRAUS, PVC, SOLDÁVEL, DN 25MM, INSTALADO EM RAMAL OU SUB-RAMAL DE ÁGUA - FORNECIMENTO E INSTALAÇÃO. AF_06/2022	INHI - INSTALAÇÕES HIDROS SANITÁRIAS	UN	1,1800000	7,52	8,87

Prefeitura Municipal de Pedras de Fogo
CNPJ: 09.072.455/0001-97

Composição Auxiliar	89366	SINAPI	JOELHO 90 GRAUS COM BUCHA DE LATÃO, PVC, SOLDÁVEL, DN 25MM, X 3/4 INSTALADO EM RAMAL OU SUB-RAMAL DE ÁGUA - FORNECIMENTO E INSTALAÇÃO. AF_06/2022	INHI - INSTALAÇÕES HIDROS SANITÁRIAS	UN	1,0000000	15,52	15,52		
Composição Auxiliar	89395	SINAPI	TE, PVC, SOLDÁVEL, DN 25MM, INSTALADO EM RAMAL OU SUB-RAMAL DE ÁGUA - FORNECIMENTO E INSTALAÇÃO. AF_06/2022	INHI - INSTALAÇÕES HIDROS SANITÁRIAS	UN	0,8900000	10,47	9,31		
Composição Auxiliar	90443	SINAPI	RASGO EM ALVENARIA PARA RAMAIS/ DISTRIBUIÇÃO COM DIAMETROS MENORES OU IGUAIS A 40 MM. AF_05/2015	INHI - INSTALAÇÕES HIDROS SANITÁRIAS	M	2,1400000	10,69	22,87		
Composição Auxiliar	90466	SINAPI	CHUMBAMENTO LINEAR EM ALVENARIA PARA RAMAIS/DISTRIBUIÇÃO COM DIAMETROS MENORES OU IGUAIS A 40 MM. AF_05/2015	INHI - INSTALAÇÕES HIDROS SANITÁRIAS	M	2,1400000	11,02	23,58		
					MO sem LS =>	35,04	LS =>	40,79	MO com LS =>	75,83
					Valor do BDI =>	30,17			Valor com BDI =>	152,32
					Quant. =>	3,0000000	Preço Total =>	456,96		

10	COBERTURA							4.031,41		
10.1	Código	Banco	Descrição	Tipo	Und	Quant.	Valor Unit	Total		
Composição	92541	SINAPI	TRAMA DE MADEIRA COMPOSTA POR RIPAS, CAIBROS E TERÇAS PARA TELHADOS DE ATÉ 2 ÁGUAS PARA TELHA CERÂMICA CAPA-CANAL, INCLUSO TRANSPORTE VERTICAL. AF_07/2019	COBE - COBERTURA	m²	1,0000000	67,10	67,10		
Composição Auxiliar	88239	SINAPI	AJUDANTE DE CARPINTEIRO COM ENCARGOS COMPLEMENTARES	SEDI - SERVIÇOS DIVERSOS	H	0,4020000	17,15	6,89		
Composição Auxiliar	88262	SINAPI	CARPINTEIRO DE FORMAS COM ENCARGOS COMPLEMENTARES	SEDI - SERVIÇOS DIVERSOS	H	0,4000000	21,62	8,64		
Composição Auxiliar	93281	SINAPI	GUINCHO ELÉTRICO DE COLUNA, CAPACIDADE 400 KG, COM MOTO FREIO, MOTOR TRIFÁSICO DE 1,25 CV - CHP DIURNO. AF_03/2016	CHOR - CUSTOS HORÁRIOS DE MÁQUINAS E EQUIPAMENTOS	CHP	0,0412000	18,51	0,76		
Composição Auxiliar	93282	SINAPI	GUINCHO ELÉTRICO DE COLUNA, CAPACIDADE 400 KG, COM MOTO FREIO, MOTOR TRIFÁSICO DE 1,25 CV - CHI DIURNO. AF_03/2016	CHOR - CUSTOS HORÁRIOS DE MÁQUINAS E EQUIPAMENTOS	CHI	0,0571000	17,67	1,00		
Insumo	00004408	SINAPI	RIPA NAO APARELHADA, *1,5 X 5* CM, EM MACARANDUBA, ANGELIM OU EQUIVALENTE DA REGIAO - BRUTA	Material	M	2,5730000	2,00	5,14		
Insumo	00004425	SINAPI	VIGA NAO APARELHADA *6 X 12* CM, EM MACARANDUBA, ANGELIM OU EQUIVALENTE DA REGIAO - BRUTA	Material	M	0,7350000	22,21	16,32		
Insumo	00004430	SINAPI	CAIBRO NAO APARELHADO *5 X 6* CM, EM MACARANDUBA, ANGELIM OU EQUIVALENTE DA REGIAO - BRUTA	Material	M	2,3360000	10,50	24,52		
Insumo	00020247	SINAPI	PREGO DE ACO POLIDO COM CABECA 15 X 15 (1 1/4 X 13)	Material	KG	0,0700000	27,03	1,89		
Insumo	00039027	SINAPI	PREGO DE ACO POLIDO COM CABECA 19 X 36 (3 1/4 X 9)	Material	KG	0,0500000	24,39	1,21		
Insumo	00040568	SINAPI	PREGO DE ACO POLIDO COM CABECA 22 X 48 (4 1/4 X 5)	Material	KG	0,0300000	24,60	0,73		
					MO sem LS =>	6,27	LS =>	7,29	MO com LS =>	13,56
					Valor do BDI =>	16,57			Valor com BDI =>	83,67
					Quant. =>	24,0000000	Preço Total =>	2.008,08		

10.2	Código	Banco	Descrição	Tipo	Und	Quant.	Valor Unit	Total
Composição	94201	SINAPI	TELHAMENTO COM TELHA CERÂMICA CAPA-CANAL, TIPO COLONIAL, COM ATÉ 2 ÁGUAS, INCLUSO TRANSPORTE VERTICAL. AF_07/2019	COBE - COBERTURA	m²	1,0000000	37,39	37,39
Composição Auxiliar	88316	SINAPI	SERVENTE COM ENCARGOS COMPLEMENTARES	SEDI - SERVIÇOS DIVERSOS	H	0,3990000	17,27	6,89

Prefeitura Municipal de Pedras de Fogo
CNPJ: 09.072.455/0001-97

Composição Auxiliar	88323	SINAPI	TELHADISTA COM ENCARGOS COMPLEMENTARES	SEDI - SERVIÇOS DIVERSOS	H	0,1330000	21,41	2,84
Composição Auxiliar	93281	SINAPI	GUINCHO ELÉTRICO DE COLUNA, CAPACIDADE 400 KG, COM MOTO FREIO, MOTOR TRIFÁSICO DE 1,25 CV - CHP DIURNO. AF_03/2016	CHOR - CUSTOS HORÁRIOS DE MÁQUINAS E EQUIPAMENTOS	CHP	0,0372000	18,51	0,68
Composição Auxiliar	93282	SINAPI	GUINCHO ELÉTRICO DE COLUNA, CAPACIDADE 400 KG, COM MOTO FREIO, MOTOR TRIFÁSICO DE 1,25 CV - CHI DIURNO. AF_03/2016	CHOR - CUSTOS HORÁRIOS DE MÁQUINAS E EQUIPAMENTOS	CHI	0,0516000	17,67	0,91
Insumo	00007173	SINAPI	TELHA DE BARRO / CERAMICA, NAO ESMALTADA, TIPO COLONIAL, CANAL, PLAN, PAULISTA, COMPRIMENTO DE *44 A 50* CM, RENDIMENTO DE COBERTURA DE *26* TELHAS/M2	Material	MIL	0,0275000	948,00	26,07

MO sem LS => 4,04 LS => 4,70 MO com LS => 8,74
 Valor do BDI => 9,23 Valor com BDI => 46,62
Quant. => 24,0000000 Preço Total => 1.118,88

10.3	Código	Banco	Descrição	Tipo	Und	Quant.	Valor Unit	Total
Composição	100392	SINAPI	RETIRADA E RECOLOCAÇÃO DE RIPA EM TELHADOS DE ATÉ 2 ÁGUAS COM TELHA CERÂMICA CAPA-CANAL, INCLUSO TRANSPORTE VERTICAL. AF_07/2019	COBE - COBERTURA	m²	1,0000000	12,27	12,27
Composição Auxiliar	88239	SINAPI	AJUDANTE DE CARPINTEIRO COM ENCARGOS COMPLEMENTARES	SEDI - SERVIÇOS DIVERSOS	H	0,2070000	17,15	3,55
Composição Auxiliar	88262	SINAPI	CARPINTEIRO DE FORMAS COM ENCARGOS COMPLEMENTARES	SEDI - SERVIÇOS DIVERSOS	H	0,0920000	21,62	1,98
Composição Auxiliar	93281	SINAPI	GUINCHO ELÉTRICO DE COLUNA, CAPACIDADE 400 KG, COM MOTO FREIO, MOTOR TRIFÁSICO DE 1,25 CV - CHP DIURNO. AF_03/2016	CHOR - CUSTOS HORÁRIOS DE MÁQUINAS E EQUIPAMENTOS	CHP	0,0188000	18,51	0,34
Composição Auxiliar	93282	SINAPI	GUINCHO ELÉTRICO DE COLUNA, CAPACIDADE 400 KG, COM MOTO FREIO, MOTOR TRIFÁSICO DE 1,25 CV - CHI DIURNO. AF_03/2016	CHOR - CUSTOS HORÁRIOS DE MÁQUINAS E EQUIPAMENTOS	CHI	0,0260000	17,67	0,45
Insumo	00004408	SINAPI	RIPA NAO APARELHADA, *1,5 X 5* CM, EM MACARANDUBA, ANGELIM OU EQUIVALENTE DA REGIAO - BRUTA	Material	M	2,5720000	2,00	5,14
Insumo	00020247	SINAPI	PREGO DE ACO POLIDO COM CABECA 15 X 15 (1 1/4 X 13)	Material	KG	0,0300000	27,03	0,81

MO sem LS => 2,26 LS => 2,64 MO com LS => 4,90
 Valor do BDI => 3,03 Valor com BDI => 15,30
Quant. => 8,0000000 Preço Total => 122,40

10.4	Código	Banco	Descrição	Tipo	Und	Quant.	Valor Unit	Total
Composição	C0387	SEINFRA	BEIRA E BICA EM TELHA COLONIAL	TELHAS	M	1,0000000	13,14	13,14
Insumo	I0108	SEINFRA	AREIA GROSSA	Material	m³	0,0025000	74,72	0,18
Insumo	I0441	SEINFRA	CAL HIDRATADA	Material	KG	0,3240000	1,10	0,35
Insumo	I0805	SEINFRA	CIMENTO PORTLAND	Material	KG	0,3240000	0,56	0,18
Insumo	I2391	SEINFRA	PEDREIRO	Mão de Obra	H	0,3000000	23,17	6,95
Insumo	I2543	SEINFRA	SERVEENTE	Mão de Obra	H	0,3200000	17,14	5,48

MO sem LS => 5,74 LS => 6,69 MO com LS => 12,43
 Valor do BDI => 3,24 Valor com BDI => 16,38
Quant. => 27,0000000 Preço Total => 442,26

10.5	Código	Banco	Descrição	Tipo	Und	Quant.	Valor Unit	Total
------	--------	-------	-----------	------	-----	--------	------------	-------

Prefeitura Municipal de Pedras de Fogo
CNPJ: 09.072.455/0001-97

Composição	94221	SINAPI	CUMEEIRA PARA TELHA CERÂMICA EMBOÇADA COM ARGAMASSA TRAÇO 1:2:9 (CIMENTO, CAL E AREIA) PARA TELHADOS COM ATÉ 2 ÁGUAS, INCLUSO TRANSPORTE VERTICAL. AF_07/2019	COBE - COBERTURA	M	1,0000000	20,19	20,19	
Composição Auxiliar	87337	SINAPI	ARGAMASSA TRAÇO 1:2:9 (EM VOLUME DE CIMENTO, CAL E AREIA MÉDIA ÚMIDA) PARA EMBOÇO/MASSA ÚNICA/ASSENTAMENTO DE ALVENARIA DE VEDAÇÃO, PREPARO MECÂNICO COM MISTURADOR DE EIXO HORIZONTAL DE 300 KG. AF_08/2019	SEDI - SERVIÇOS DIVERSOS	m³	0,0117000	468,33	5,47	
Composição Auxiliar	88316	SINAPI	SERVENTE COM ENCARGOS COMPLEMENTARES	SEDI - SERVIÇOS DIVERSOS	H	0,2090000	17,27	3,60	
Composição Auxiliar	88323	SINAPI	TELHADISTA COM ENCARGOS COMPLEMENTARES	SEDI - SERVIÇOS DIVERSOS	H	0,1640000	21,41	3,51	
Composição Auxiliar	93281	SINAPI	GUINCHO ELÉTRICO DE COLUNA, CAPACIDADE 400 KG, COM MOTO FREIO, MOTOR TRIFÁSICO DE 1,25 CV - CHP DIURNO. AF_03/2016	CHOR - CUSTOS HORÁRIOS DE MÁQUINAS E EQUIPAMENTOS	CHP	0,0063000	18,51	0,11	
Composição Auxiliar	93282	SINAPI	GUINCHO ELÉTRICO DE COLUNA, CAPACIDADE 400 KG, COM MOTO FREIO, MOTOR TRIFÁSICO DE 1,25 CV - CHI DIURNO. AF_03/2016	CHOR - CUSTOS HORÁRIOS DE MÁQUINAS E EQUIPAMENTOS	CHI	0,0087000	17,67	0,15	
Insumo	00007181	SINAPI	CUMEEIRA PARA TELHA CERAMICA, COMPRIMENTO DE *41* CM, RENDIMENTO DE *3* TELHAS/M	Material	UN	3,0000000	2,45	7,35	
				MO sem LS =>	3,04	LS =>	3,53	MO com LS =>	6,57
				Valor do BDI =>	4,98			Valor com BDI =>	25,17
						Quant. =>	13,5000000	Preço Total =>	339,79

11			LIMPEZA FINAL					1.049,92	
11.1	Código	Banco	Descrição	Tipo	Und	Quant.	Valor Unit	Total	
Composição	9537	SINAPI	LIMPEZA FINAL DA OBRA	SEDI - SERVIÇOS DIVERSOS	m²	1,0000000	3,10	3,10	
Composição Auxiliar	88316	SINAPI	SERVENTE COM ENCARGOS COMPLEMENTARES	SEDI - SERVIÇOS DIVERSOS	H	0,1400000	17,27	2,41	
Insumo	00000003	SINAPI	ACIDO CLORIDRICO / ACIDO MURIATICO, DILUICAO 10% A 12% PARA USO EM LIMPEZA	Material	L	0,0500000	13,98	0,69	
				MO sem LS =>	0,85	LS =>	0,98	MO com LS =>	1,83
				Valor do BDI =>	0,76			Valor com BDI =>	3,86
						Quant. =>	272,0000000	Preço Total =>	1.049,92

Total sem BDI 135.974,57
Total do BDI 33.561,14
Total Geral 169.535,71

PARAÍBA

DE 10/2020 A 09/2021

ENCARGOS SOCIAIS SOBRE A MÃO DE OBRA					
CÓDIGO	DESCRIÇÃO	COM DESONERAÇÃO		SEM DESONERAÇÃO	
		HORISTA %	MENSALISTA %	HORISTA %	MENSALISTA %
GRUPO A					
A1	INSS	0,00%	0,00%	20,00%	20,00%
A2	SESI	1,50%	1,50%	1,50%	1,50%
A3	SENAI	1,00%	1,00%	1,00%	1,00%
A4	INCRA	0,20%	0,20%	0,20%	0,20%
A5	SEBRAE	0,60%	0,60%	0,60%	0,60%
A6	Salário Educação	2,50%	2,50%	2,50%	2,50%
A7	Seguro Contra Acidentes de Trabalho	3,00%	3,00%	3,00%	3,00%
A8	FGTS	8,00%	8,00%	8,00%	8,00%
A9	SECONCI	0,00%	0,00%	0,00%	0,00%
A	Total	16,80%	16,80%	36,80%	36,80%
GRUPO B					
B1	Repouso Semanal Remunerado	18,01%	Não incide	18,01%	Não incide
B2	Feriados	4,30%	Não incide	4,30%	Não incide
B3	Auxílio - Enfermidade	0,87%	0,67%	0,87%	0,67%
B4	13º Salário	10,78%	8,33%	10,78%	8,33%
B5	Licença Paternidade	0,07%	0,06%	0,07%	0,06%
B6	Faltas Justificadas	0,72%	0,56%	0,72%	0,56%
B7	Dias de Chuvas	1,98%	Não incide	1,98%	Não incide
B8	Auxílio Acidente de Trabalho	0,11%	0,08%	0,11%	0,08%
B9	Férias Gozadas	13,64%	10,55%	13,64%	10,55%
B10	Salário Maternidade	0,03%	0,03%	0,03%	0,03%
B	Total	50,51%	20,28%	50,51%	20,28%
GRUPO C					
C1	Aviso Prévio Indenizado	4,45%	3,45%	4,45%	3,45%
C2	Aviso Prévio Trabalhado	0,10%	0,08%	0,10%	0,08%
C3	Férias Indenizadas	0,50%	0,39%	0,50%	0,39%
C4	Depósito Rescisão Sem Justa Causa	4,10%	3,17%	4,10%	3,17%
C5	Indenização Adicional	0,37%	0,29%	0,37%	0,29%
C	Total	9,52%	7,38%	9,52%	7,38%
GRUPO D					
D1	Reincidência de Grupo A sobre Grupo B	8,49%	3,41%	18,59%	7,46%
D2	Reincidência de Grupo A sobre Aviso Prévio Trabalhado e Reincidência do FGTS sobre Aviso Prévio Indenizado	0,37%	0,29%	0,39%	0,31%
D	Total	8,86%	3,70%	18,98%	7,77%
TOTAL(A+B+C+D)		85,69%	48,16%	115,81%	72,23%

Fonte: Informação Dias de Chuva – INMET



COMPOSIÇÃO DO BDI

OBJETO: CONTRATAÇÃO DE EMPRESA ESPECIALIZADA EM ENGENHARIA PARA REFORMA DA EMPAER (ANTIGA EMATER), SITUADA NA RUA ANDRÉ VIDAL DE NEGREIROS, Nº 132, CENTRO, NO MUNICÍPIO DE PEDRAS DE FOGO - PB.

PARCELA DO BDI			ATENDE AOS	LIMITES RECOMENDADOS	
ITENS	SIGLAS	VALORES	LIMITES?	INFERIOR	SUPERIOR
ADMINISTRAÇÃO CENTRAL	AC	4,00%	SIM	3,00%	5,50%
SEGURO E GARANTIA	S+G	0,80%	SIM	0,80%	1,00%
RISCO	R	1,17%	SIM	0,97%	1,27%
DESPESAS FINANCEIRAS	DF	1,23%	SIM	0,59%	1,39%
LUCRO	L	6,19%	SIM	6,16%	8,96%
TAXA DE TRIBUTOS	I	13,15%		Variável	
		PIS (geralmente 0,65%)			
		COFINS (geralmente 3,00%)			
		FIDE (Fundo de I. ao D. E. do Município)			
		ISS (legislação municipal)			
		CPRB (INSS)			
BDI conforme Acórdão 2622/2013 - TCU		24,70%	SIM	20,34%	25,00%
BDI com desoneração		31,16%	SIM	20,34%	32,00%

$$BDI = \frac{(1 + AC + S + R + G)(1 + DF)(1 + L)}{(1 - I)} - 1$$

Projeto:

EMPAER

**SECRETARIA DE
INFRAESTRUTURA**

Local:

Pedras de Fogo

Desenho:

Planta baixa
SITUAÇÃO ATUAL

01/05

THIALE MENDES VIEIRA

ARQUITETA E URBANISTA
CAU/PB: A618187

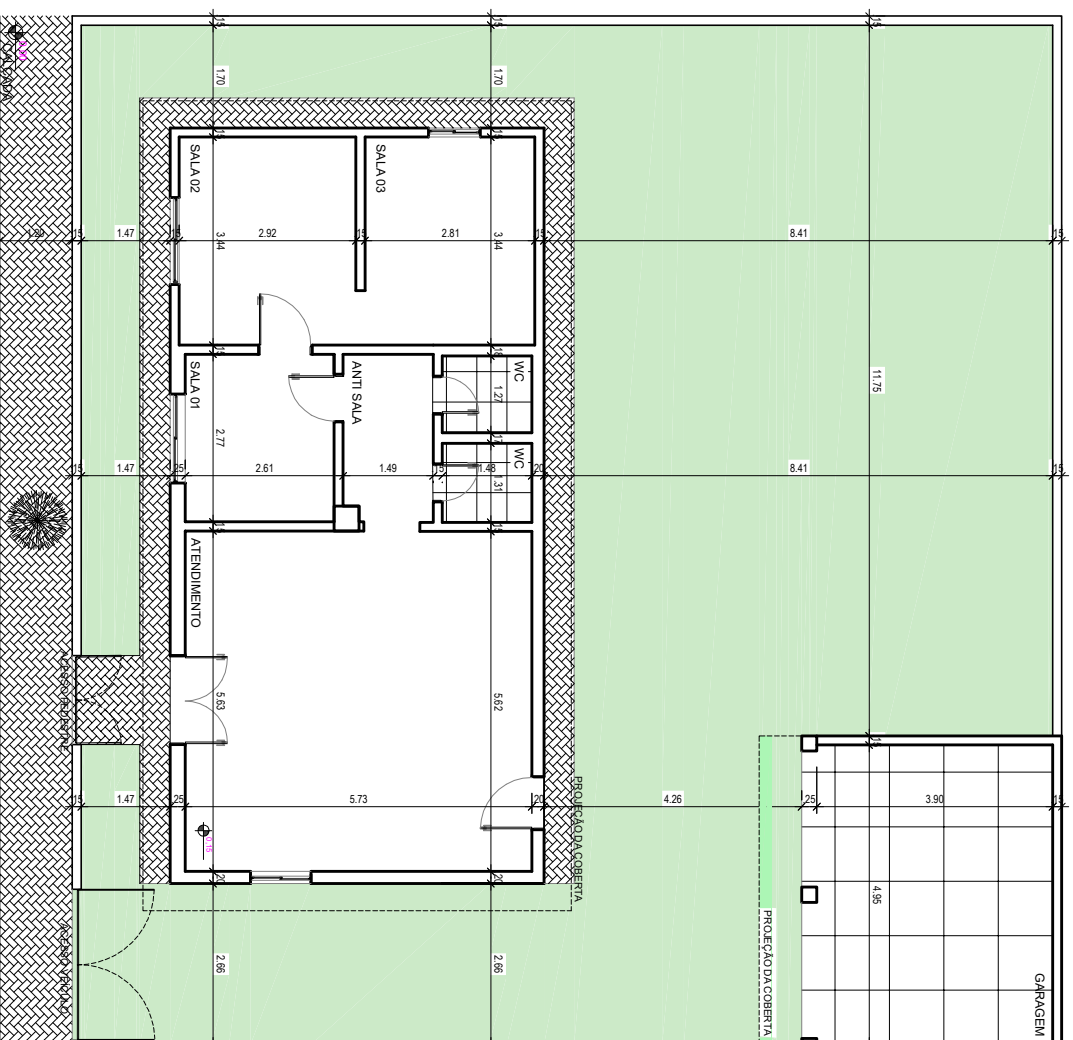

Projeto:

EMPAER

SECRETARIA DE
INFRAESTRUTURA

Local:

Pedras de Fogo

Desenho:

Planta baixa
REFORMA

02/05

THIALE MENDES VIEIRA
ARQUITETA E URBANISTA
CAU/PB: A618187

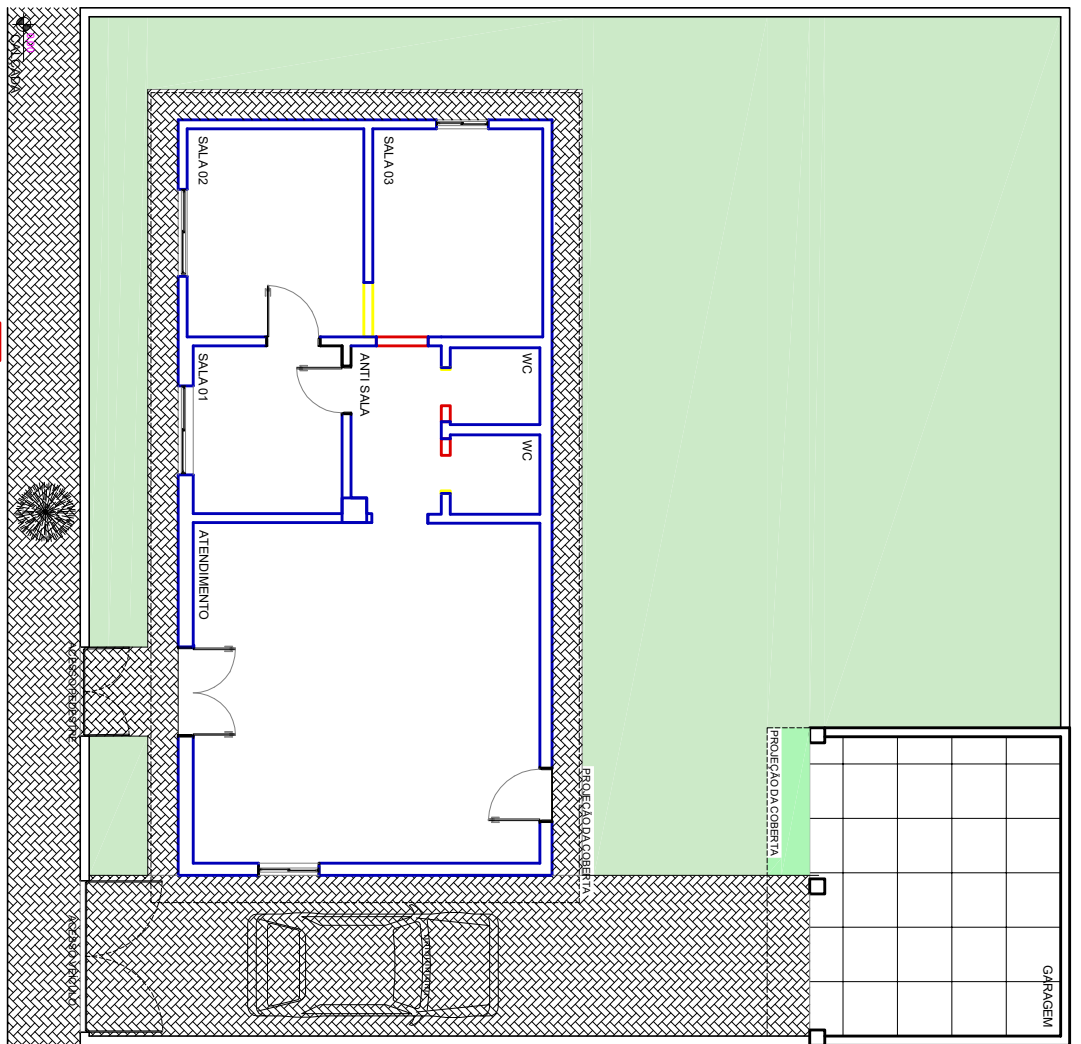

Projeto:

EMPAER

**SECRETARIA DE
INFRAESTRUTURA**

Local:

Pedras de Fogo

Desenho:

Planta baixa
LAYOUT BÁSICO

03/05

THIALE MENDES VIEIRA

ARQUITETA E URBANISTA
CAU/PB: A618187

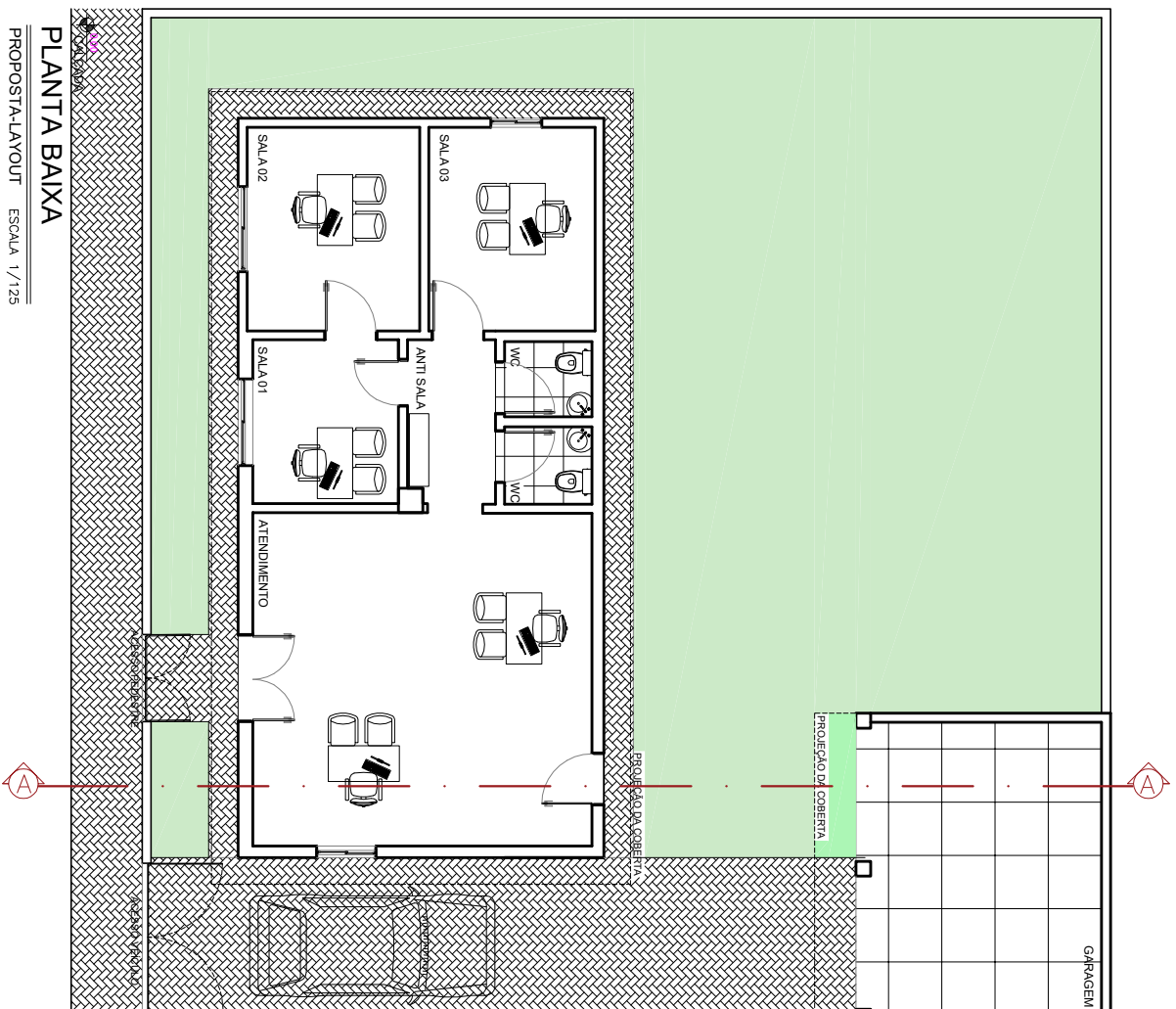

Projeto:

EMPAER

SECRETARIA DE
INFRAESTRUTURA

Local:

Pedras de Fogo

Desenho:

Planta coberta:

04/05

THIALE MENDES VIEIRA
ARQUITETA E URBANISTA
CAU/PB: A618187

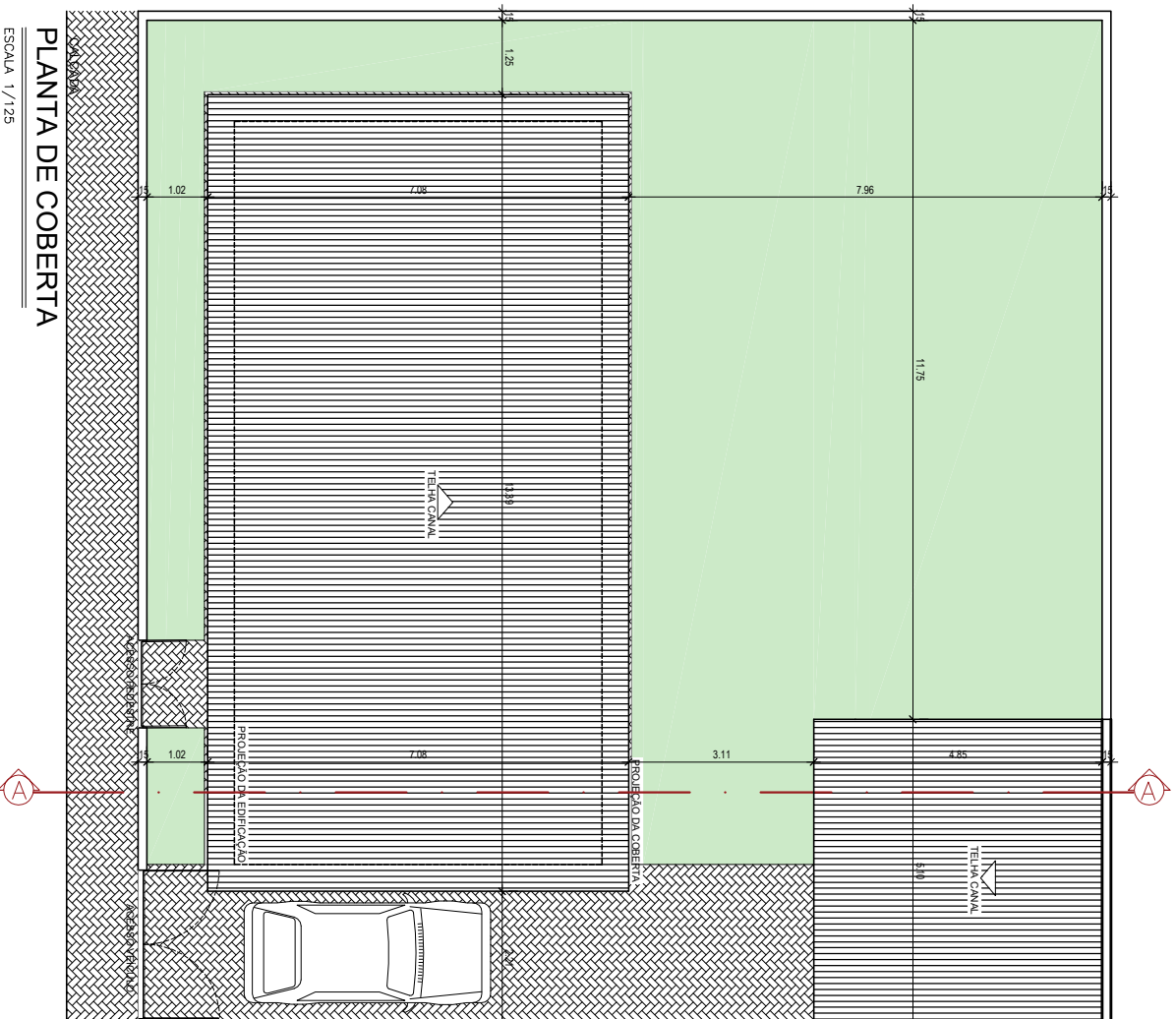



Projeto:

EMPAER

SECRETARIA DE
INFRAESTRUTURA

Local:

Pedras de Fogo

Desenho:

FACHADA FRONTAL

05/05

THIALE MENDES VIEIRA
ARQUITETA E URBANISTA
CAU/PB: A618187

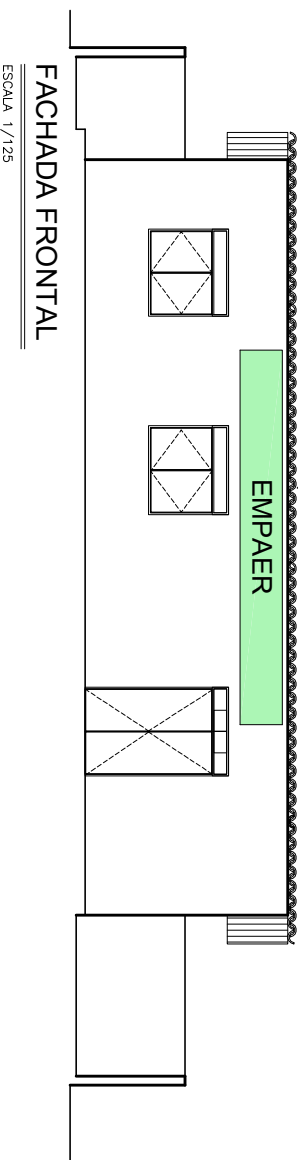

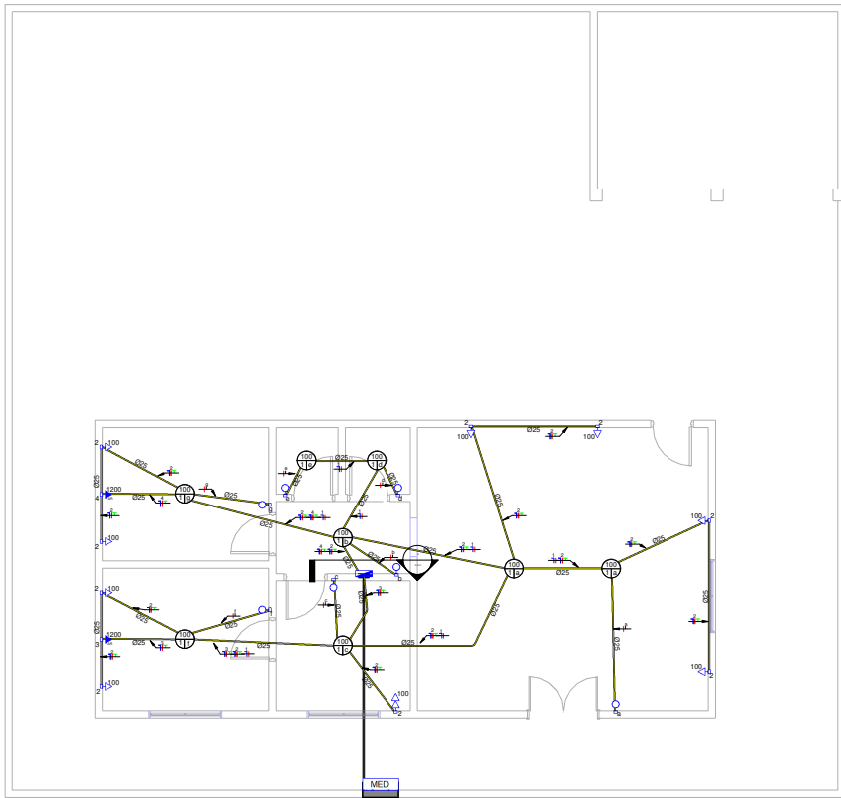

Planta Baixa - Escala 1:50

Panel: QDC

Localização: MED
 Alimentação: 220V/380V Monofásico (F-N-T)
 Montagem: Embuído
 Notas:

Circuito	Descrição	Tensão (V)	Esquema	Potência Total (VA)	FP	Potência Total (W)	Corrente Nominal (A)	FCA	FCT	Ib: Corrente de Projeto Corrigida (A)	In: Disjuntor (A)	Tipo de Instalação	Condutores Pre-Dimensionados (Seção e Iz: Capacidade de condução de Corrente)	Seção do Conductor Adotado (mm²)	L Aprox (m)	L Considerado (m)	Queda de Tensão (%)	Potência
1	Iluminação	220,00	FNT	800 VA	1	800 W	3,64 A	1	1	3,64 A	10,00 A	Cu/PVC/750V/70°	1-#2,5(24A), 1-#2,5(24A),...	2,5	8,16	12	0,35	800 VA
2	TUC's	220,00	FNT	1000 VA	0,8	800 W	4,55 A	1	1	4,55 A	10,00 A	Cu/PVC/750V/70°	1-#2,5(24A), 1-#2,5(24A),...	2,5	14,50	17	0,49	1000 VA
3	Air Condicionado	220,00	FNT	1200 VA	0,8	960 W	5,45 A	1	1	5,45 A	16,00 A	Cu/PVC/750V/70°	1-#2,5(24A), 1-#2,5(24A),...	2,5	10,14	14	0,49	1200 VA
4	Air Condicionado	220,00	FNT	1200 VA	0,8	960 W	5,45 A	1	1	5,45 A	16,00 A	Cu/PVC/750V/70°	1-#2,5(24A), 1-#2,5(24A),...	2,5	10,43	14	0,49	1200 VA
5																		
6																		
Totais:																		

Legenda:
 FP: Fator de Potência
 FCA: Fator de Correção por...
 FCT: Fator de Correção por...
 Ib: Corrente de Projeto Corrigida(A)
 In: Corrente Nominal do Disjuntor (A)
 Iz: Capacidade de condução de corrente do condutor(A)

Tipo de Carga	Potência Instalada...	Fator de...	Potência Demandada...	Totais do Painel
TUC's (Residencial)	1000 VA	0,88	880 VA	Potência Instalada: 4068 VA Potência Demandada: 3949 VA Corrente Total: 18,49 A Corrente Total Demandada: 17,95 A
Air Condicionado	2400 VA	1,00	2400 VA	
Iluminação	800 VA	1,00	800 VA	

Panel: MED

Circuito	Descrição	In: Disjuntor (A)	Tipo de Instalação	Conductor Calculado / Capacidade de condução de corrente
1	ODC	40,00 A	[Cu/PVC/750V/70°]Uh-B1-2Cc	1-#6,0(41A), 1-#6,0(41A), 1-#6,0
2				
3				
4				

Classificação da Carga	Potência Instalada	Fator de Demanda	Potência Demandada	Totais do Painel
TUC's (Residencial)	1000 VA	0,88	880 VA	Potência Total Instalada: 4068 VA Potência Total Demandada: 3949 VA Corrente Total Instalada: 18,49 A Corrente Total Demandada: 17,95 A
Air Condicionado	2400 VA	1,00	2400 VA	
Iluminação	800 VA	1,00	800 VA	

Notas:
 1- Eletrodos embuídos no solo serão do tipo PEAD.
 2- Eletrodos embuídos na laje deverão ser do tipo conjugado reforçado.
 3- Os condutores não cotados serão de #2,5mm², os condutores de retorno serão de #1,5mm².
 4- Os eletrodos não cotados serão de Ø25mm.
 5- Em todo eletrodos subterrâneos, os condutores deverão ser de cobre, classe 0,6/1kV, isolado em EPR, temperatura 90°C.
 6- Os condutores elétricos de distribuição deverão ser de cobre, classe 450/750V, isolado em PVC, temperatura 70°C.
 7- A seção do condutor neutro é igual ao da fase do circuito, salvo indicação contrária.
 8- O condutor neutro não poderá ser ligado ao condutor proteção terra após passar pelo quadro geral da instalação.
 9- O condutor de proteção nunca deverá ser ligado ao IDR.
 10- Utilizar um condutor neutro para cada circuito.
 11- Os circuitos foram numerados pela quantidade de fases, ou seja, circuitos bifásicos contém dois números.
 12- Utilizar chuveiros com resistência blindada para evitar o deslocamento incorreto do IDR.
 13- As instalações elétricas deverão ser executadas respeitando os padrões de qualidade e segurança estabelecidos na norma NBR5410:2004.
 14- Todos os pontos metálicos deverão ser aterrados.
 15- A indicação de potência nos pontos de luz são os valores calculados para dimensionamento dos circuitos conforme precisiões da NBR 5410, não necessariamente correspondem ao valor exato das lâmpadas a serem instaladas.
 16- Para As tomadas sem indicação de potência foi considerada 100 VA.
 17- Todos os eletrodos de eletricidade deverão estar afastados 0,50m das tubulações de gás.

- [T] Tomada Para Air Condicionado, a 210cm do piso, embuído em caixa 4x2
- [T] Tomada Baixa 2P+T, 10A, a 30cm do piso, embuído em caixa 4x2
- [T] Tomada Média 2P+T, 10A, a 120cm do piso, embuído em caixa 4x2
- [T] Tomada Alta 2P+T, 10A, a 210cm do piso, embuído em caixa 4x2
- [T] Tomada Baixa 2P+T, 20A, a 30cm do piso, embuído em caixa 4x2
- [T] Tomada Média 2P+T, 20A, a 120cm do piso, embuído em caixa 4x2
- [T] Tomada Alta 2P+T, 20A, a 210cm do piso, embuído em caixa 4x2
- [T] Tomada de Piso 2P+T, 10A
- [T] Tomada de Piso 2P+T, 20A
- [F] Ponto de Força com placa saída de fio, a 230cm do piso acabado
- [F] Ponto de Força com placa saída de fio, a "x" cm do piso acabado
- [I] Interruptor simples de uma seção, embuído em caixa 4x2
- [I] Conjunto de 3 Interruptores simples, embuído em caixa 4x2
- [I] Conjunto de 3 Interruptores simples, embuído em caixa 4x2
- [I] Interruptor paralelo (three-way), embuído em caixa 4x2
- [A] Ponto para acionamento da campainha
- [C] Ponto para campainha
- [T] Ponto de Telefone, RJ11, a 30cm do piso, embuído em caixa 4x2
- [C] Condutores Neutro, Fase, Terra e Retorno, respectivamente
- [P] Ponto de luz embuído no teto
- [P] Ponto de luz na parede a 210cm do piso acabado
- [E] Eletrodos conjugados flexíveis embuído no teto ou na parede
- [E] Eletrodos de PEAD embuído no piso
- [Q] Quadro geral de luz e força embuído a 1,50 do piso acabado
- [M] Caixa para medidor
- [C] Caixa de passagem no piso
- [E] Eletrodos que sobe
- [E] Eletrodos que desce
- [E] Eletrodos que passa descendo
- [E] Eletrodos que passa subindo

Legenda Planta Baixa

- LEGENDA DIAGRAMAS UNIFILARES**
- [M] Disjuntor Termomagnético Monopolar
 - [M] Disjuntor Termomagnético Bipolar
 - [M] Disjuntor Termomagnético Tripolar
 - [C] Condutores Neutro, Fase, Terra, respectivamente
 - [P] DPS Dispositivo de proteção contra surtos
 - [IDR] IDR-Interruptor Diferencial Residual (Imax=30mA)
 - [M] Medidor de Energia

Legenda Diagrama Unifilar

Devem ser utilizados barramentos de jumpers monofásicos para ligação entre os disjuntores.
 Deve-se fazer um barramento para o condutor terra, onde o mesmo deve ser enviado para cada ponto elétrico.

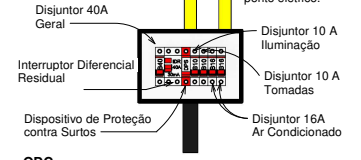

QDC

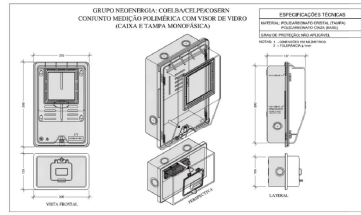

Notas Gerais

A REPRODUÇÃO TOTAL OU PARCIAL, BEM COMO A VEICULAÇÃO DESTES PROJETO A TERCEIROS, É EXPRESSAMENTE PROIBIDA SEM A AUTORIZAÇÃO PRÉVIA DO AUTOR, DE ACORDO COM A LEI Nº 5988 ARTIGO 184 DO CÓDIGO PENAL BRASILEIRO

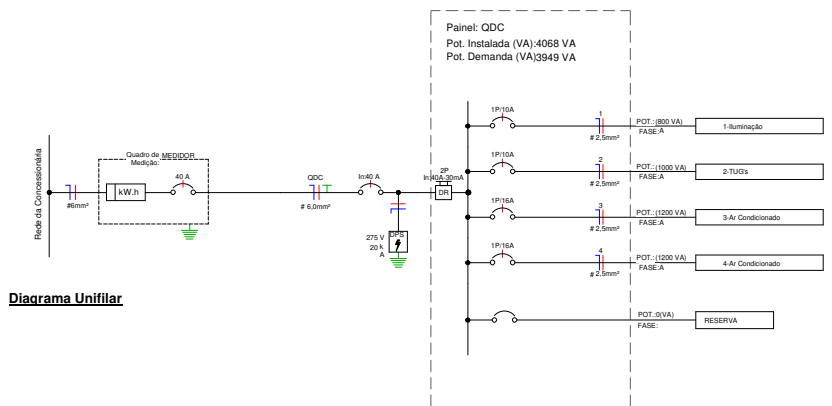

Diagrama Unifilar

<p>GOVERNO DE PEDRAS DE FOGO Tempo de Reconstruir</p>	ANA PALHANO FREIRE NETA Engenheira Civil CREA-PB 16.1602/20-4 mobil: +55 (83) 99620-4092 email: anapalhano_eng@gmail.com	PREFEITURA MUNICIPAL DE PEDRAS DE FOGO RUA DR. MANOEL ALVES, 140 - CENTRO EMPAER	PROJETO ELÉTRICO Número do projeto: 001 Data: 05/09/2022 Elaborado por: ANA PALHANO FREIRE NETA Verificado por: AUTOR Escala: Como Indicado	FOLHA 01/01
--	--	--	---	--------------------